

**PROJETO ARQUITETÔNICO - REFORMA E AMPLIAÇÃO DA E.M. DOM OTÁVIO**  
**ESCALA INDICADA**

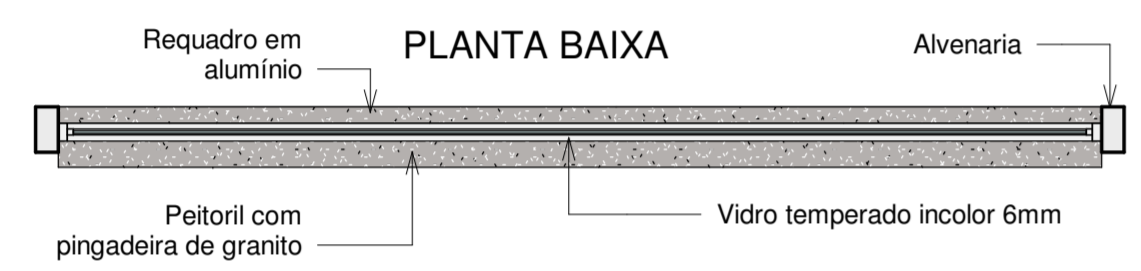

**JA1** Quantidade: 2  
 Dimensões: 345 x 40 cm  
 Descrição: Janela metálica de abertura basculante, uma báscula

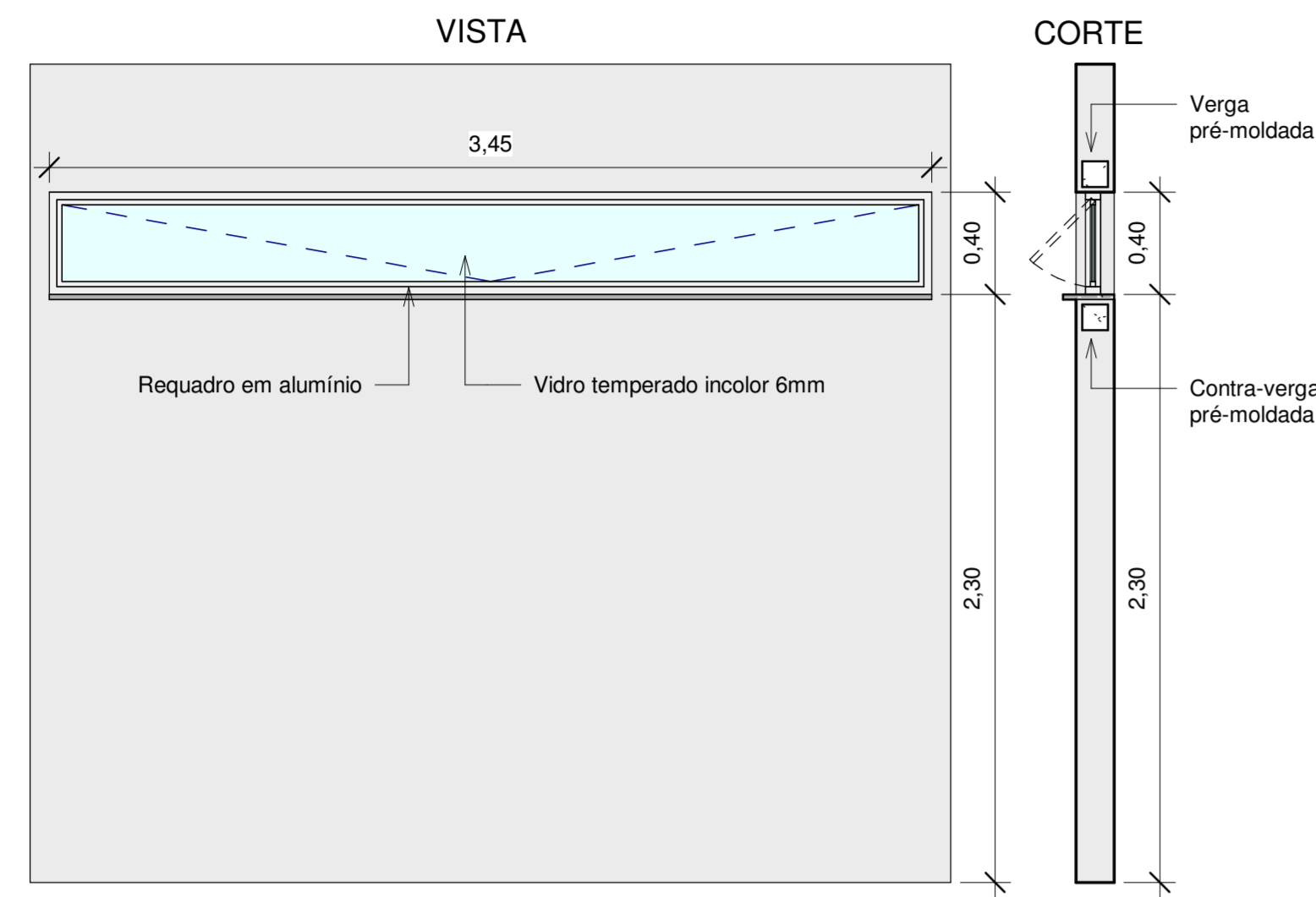
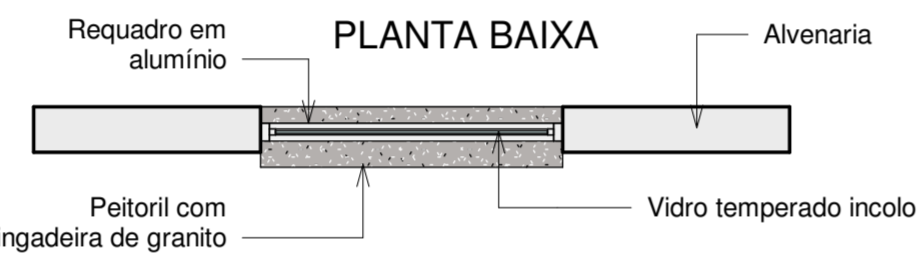
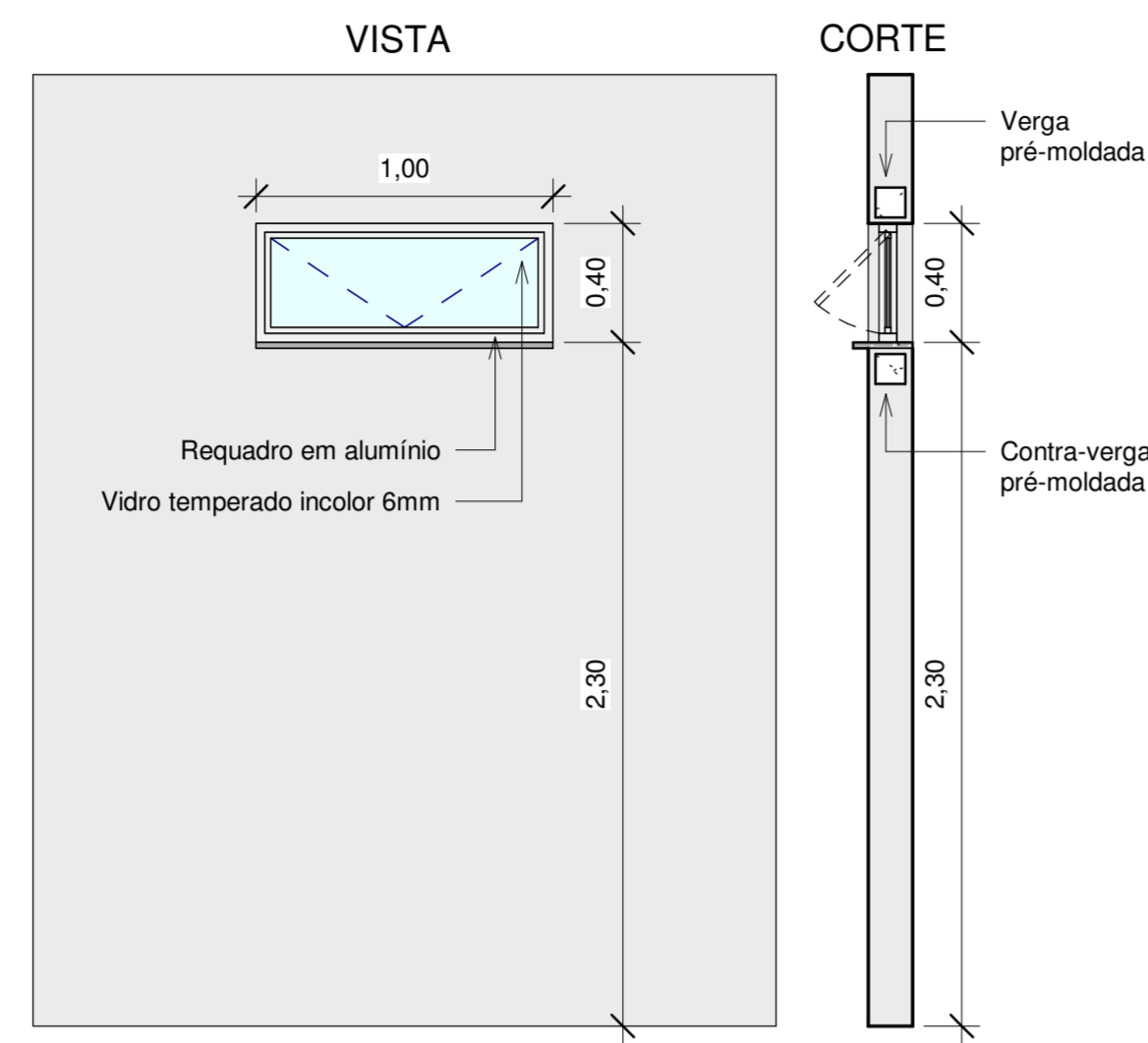

**JA2** Quantidade: 2  
 Dimensões: 100 x 40 cm  
 Descrição: Janela metálica de abertura basculante, uma báscula

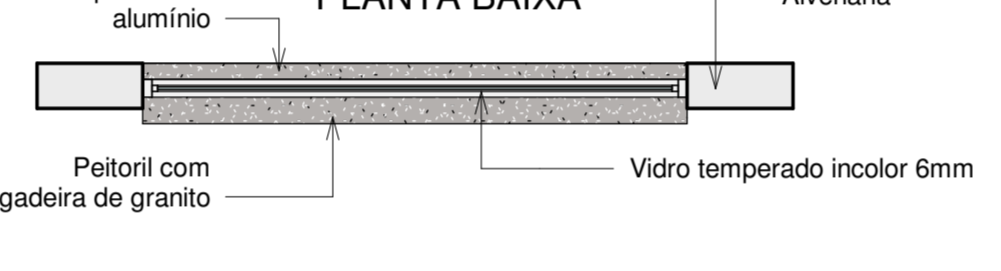
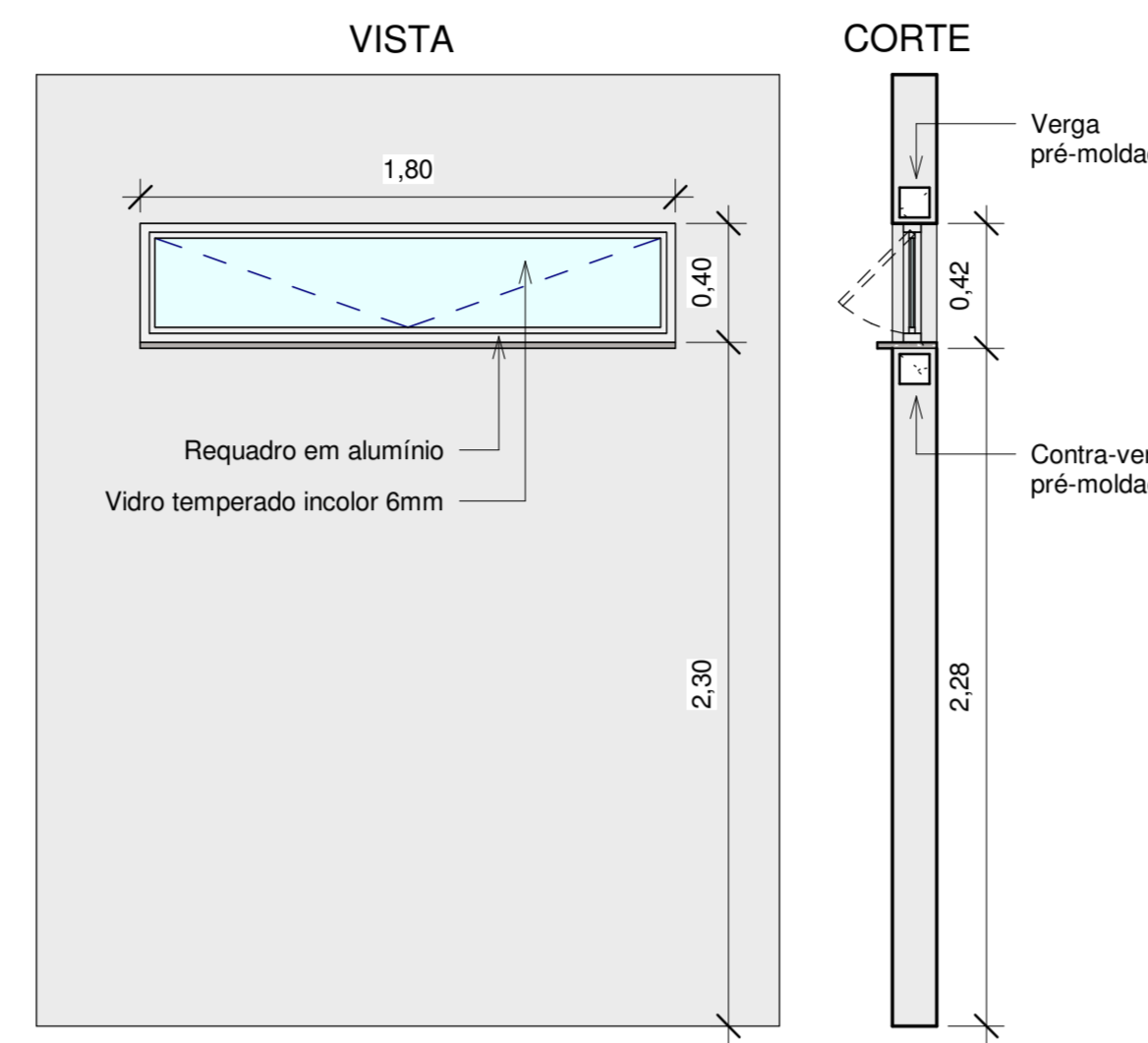

**JA3** Quantidade: 2  
 Dimensões: 180 x 40 cm  
 Descrição: Janela metálica de abertura basculante, uma báscula

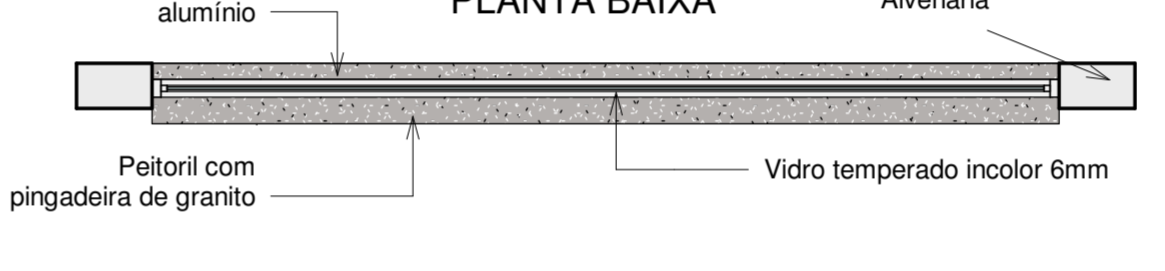
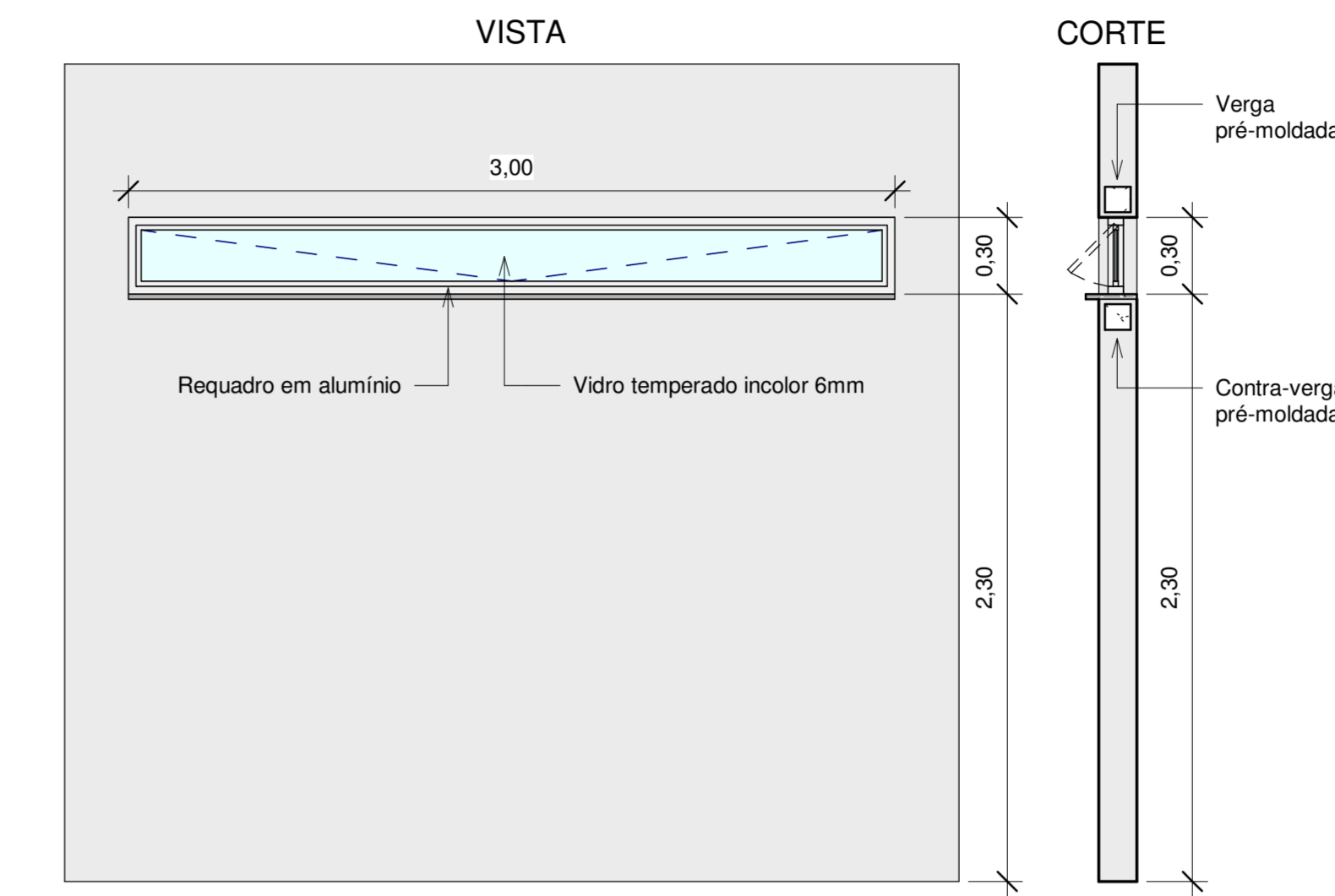

**JA4** Quantidade: 2  
 Dimensões: 300 x 30 cm  
 Descrição: Janela metálica de abertura basculante, uma báscula

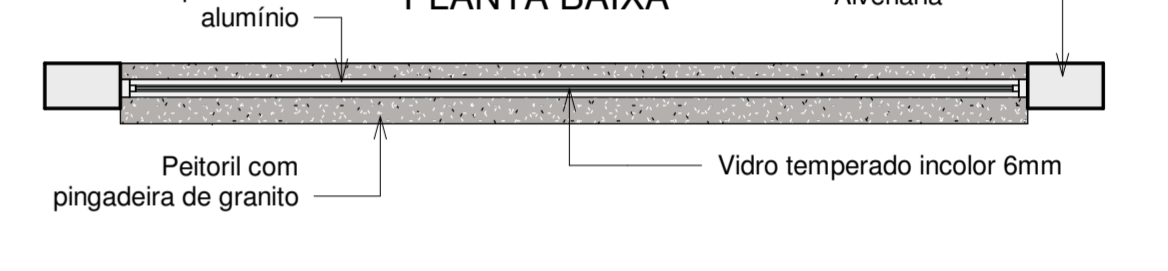
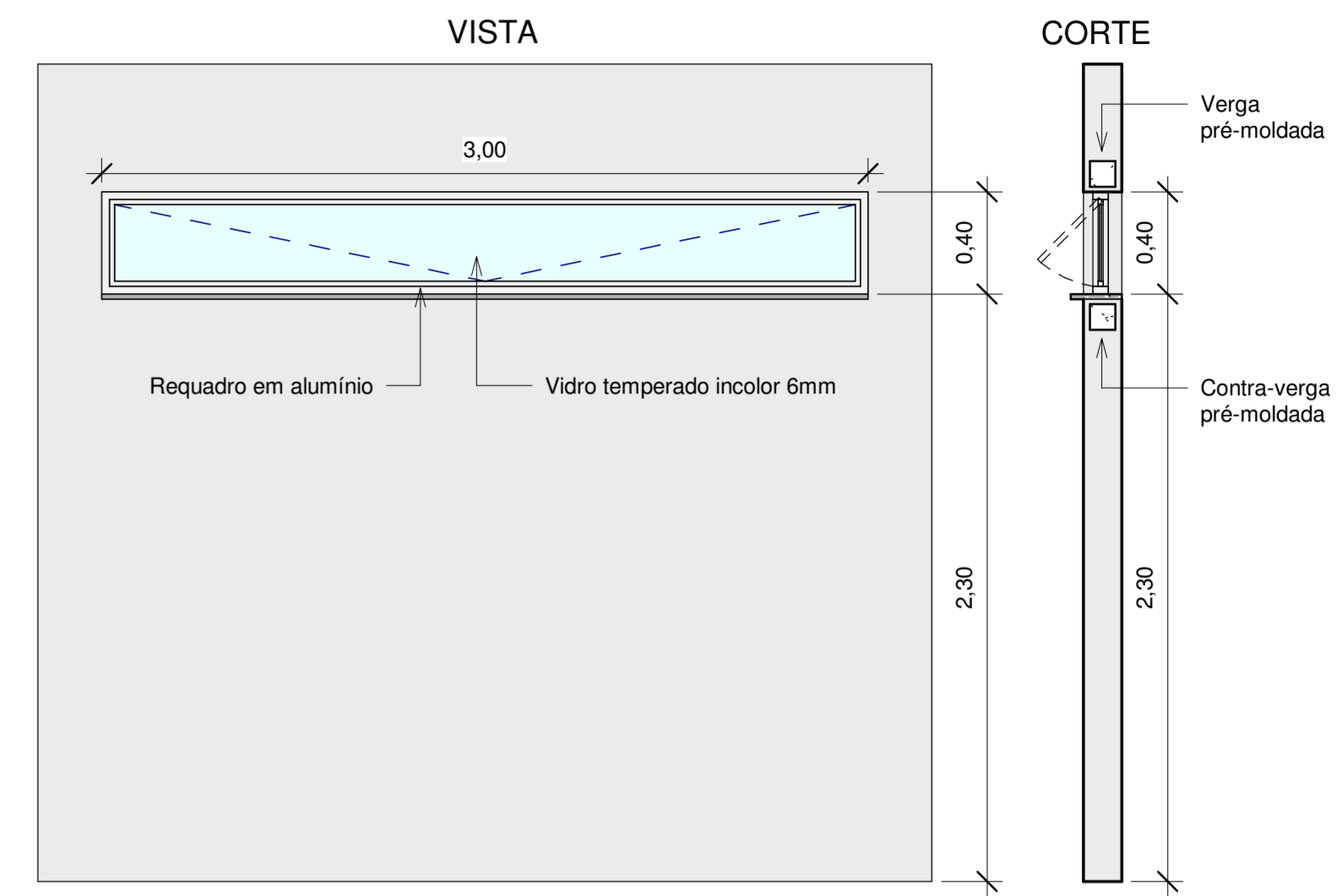

**JA5** Quantidade: 2  
 Dimensões: 300 x 40 cm  
 Descrição: Janela metálica de abertura basculante, uma báscula

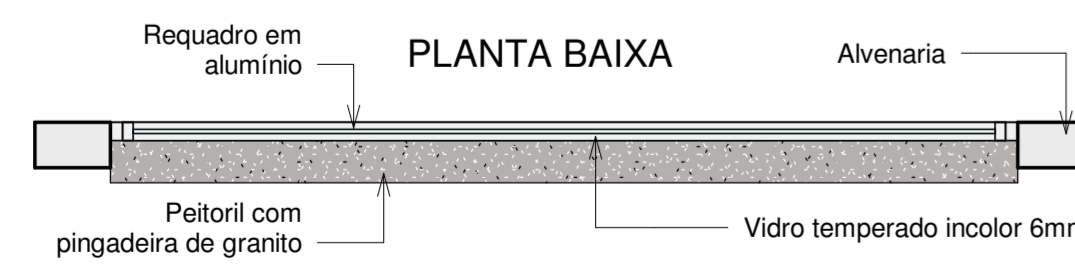
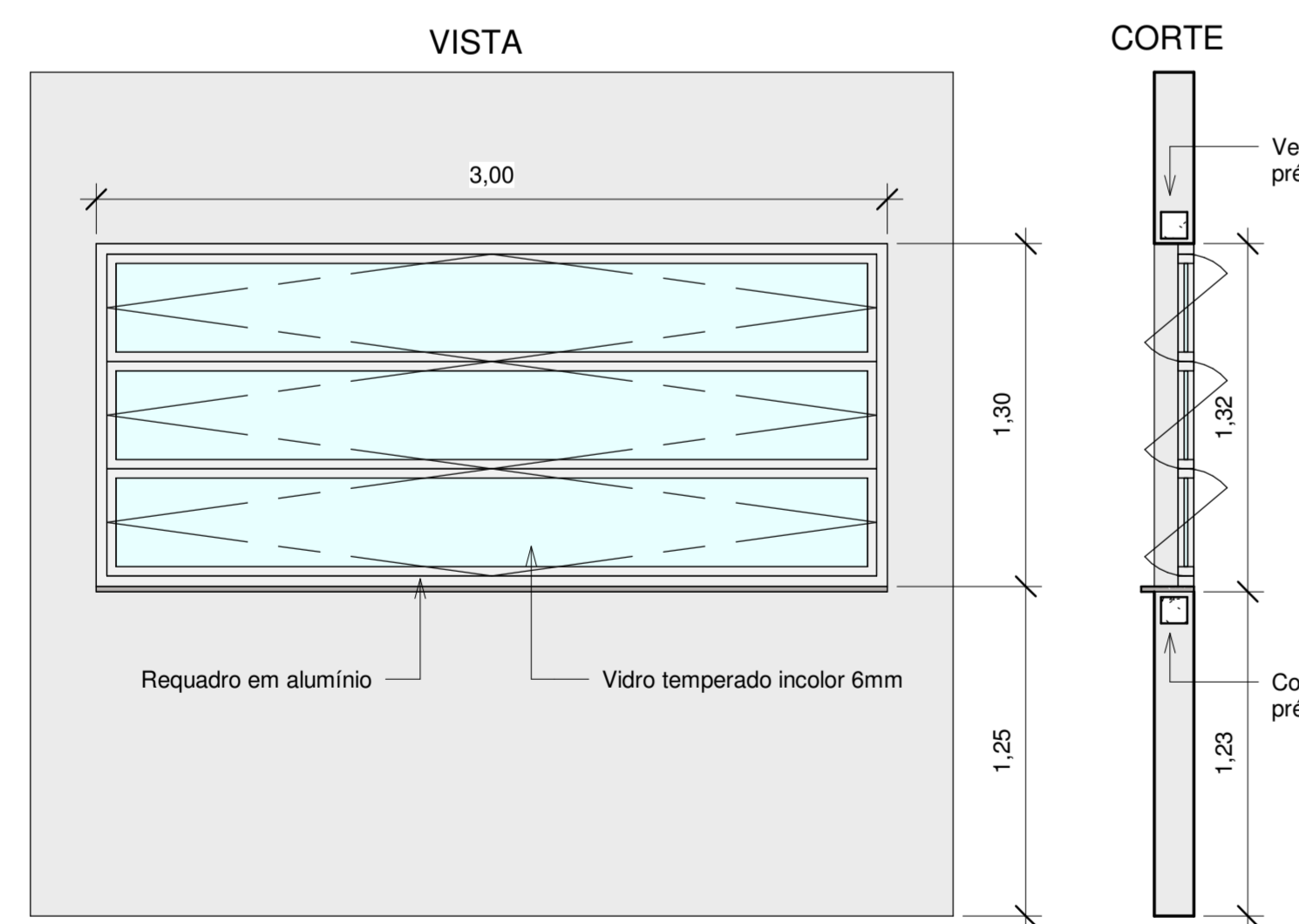

**JA6** Quantidade: 2  
 Dimensões: 300 x 130 cm  
 Descrição: Janela metálica de abertura basculante, múltiplas básculas

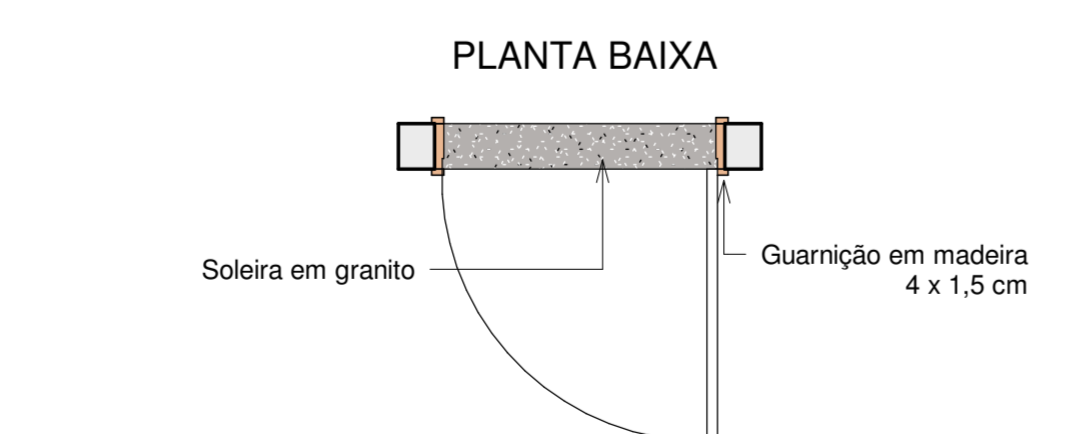
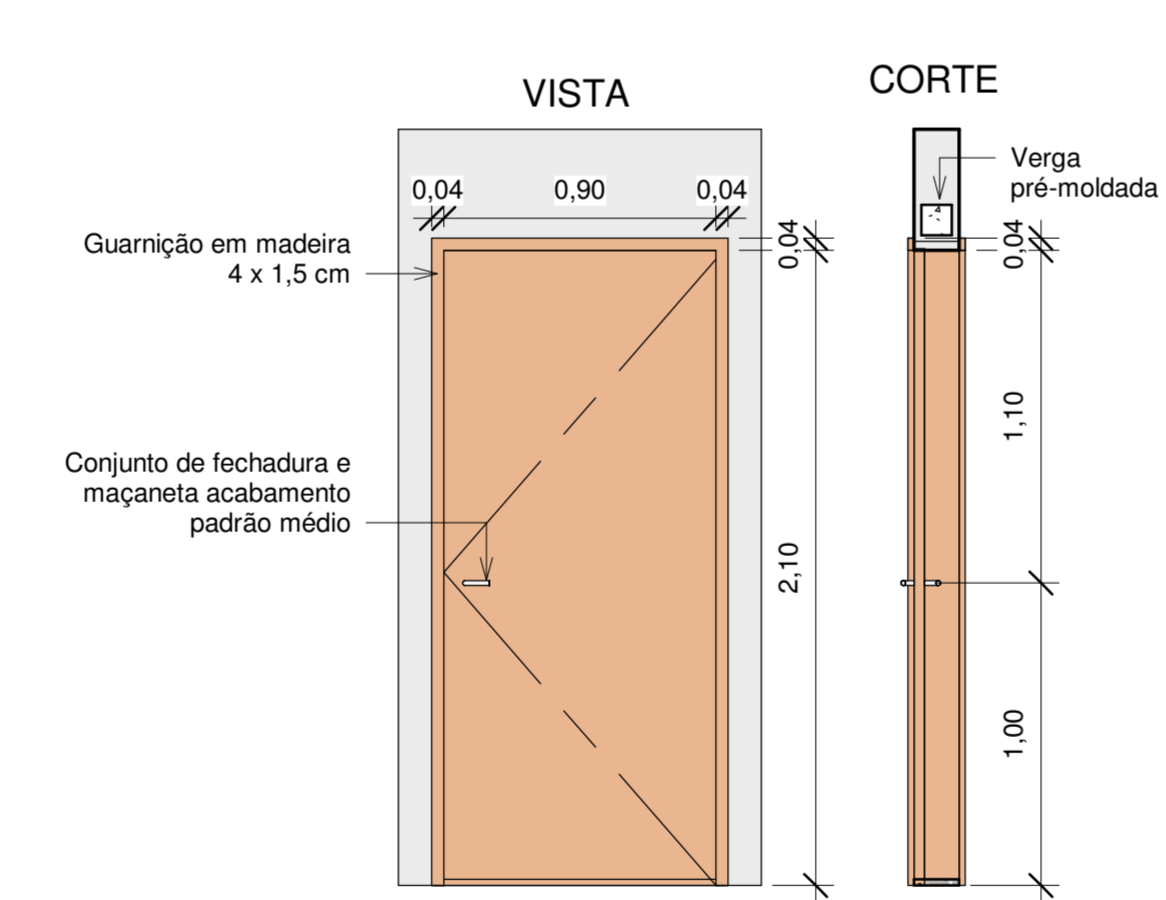

**PM1** Quantidade: 6  
 Dimensões: 90 x 210 cm  
 Descrição: Porta de madeira folha única de abrir

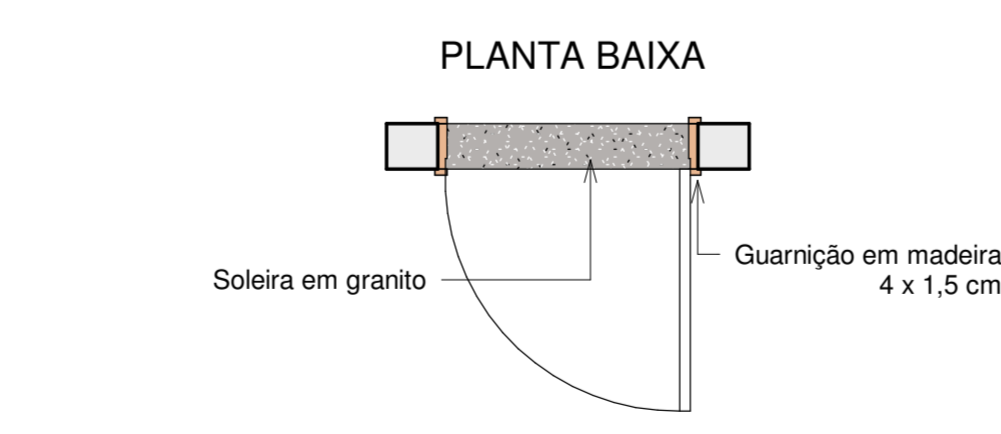
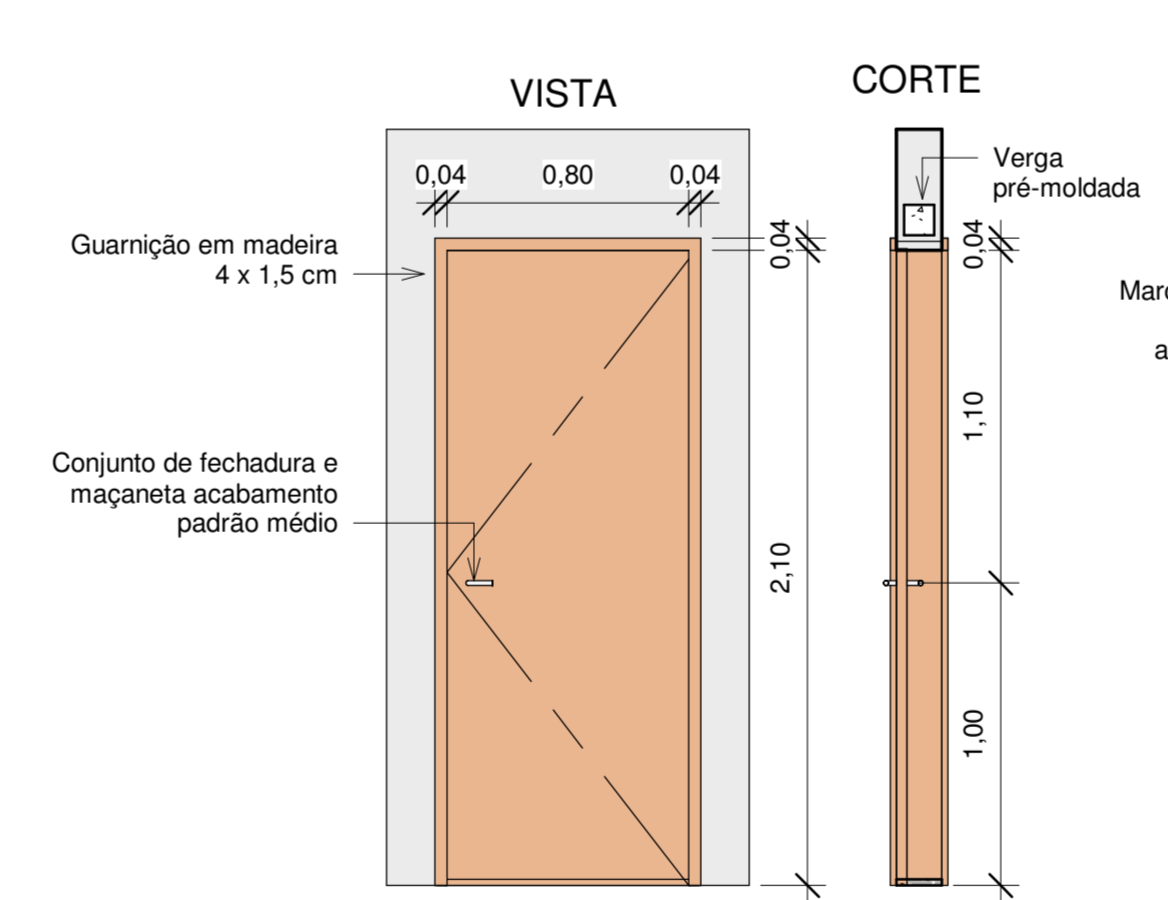

**PM2** Quantidade: 1  
 Dimensões: 80 x 210 cm  
 Descrição: Porta de madeira folha única de abrir

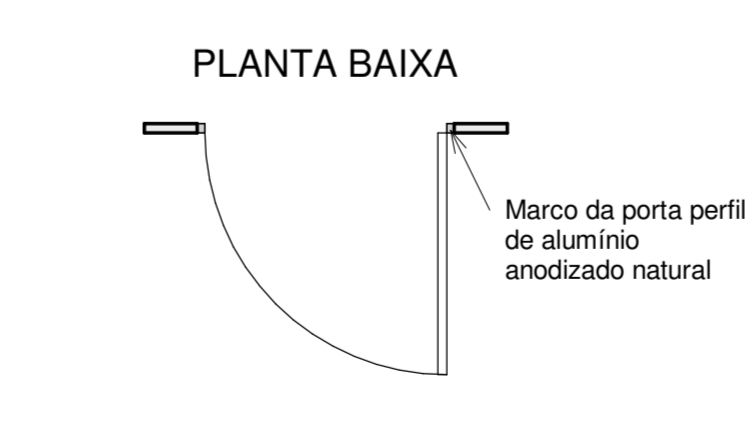
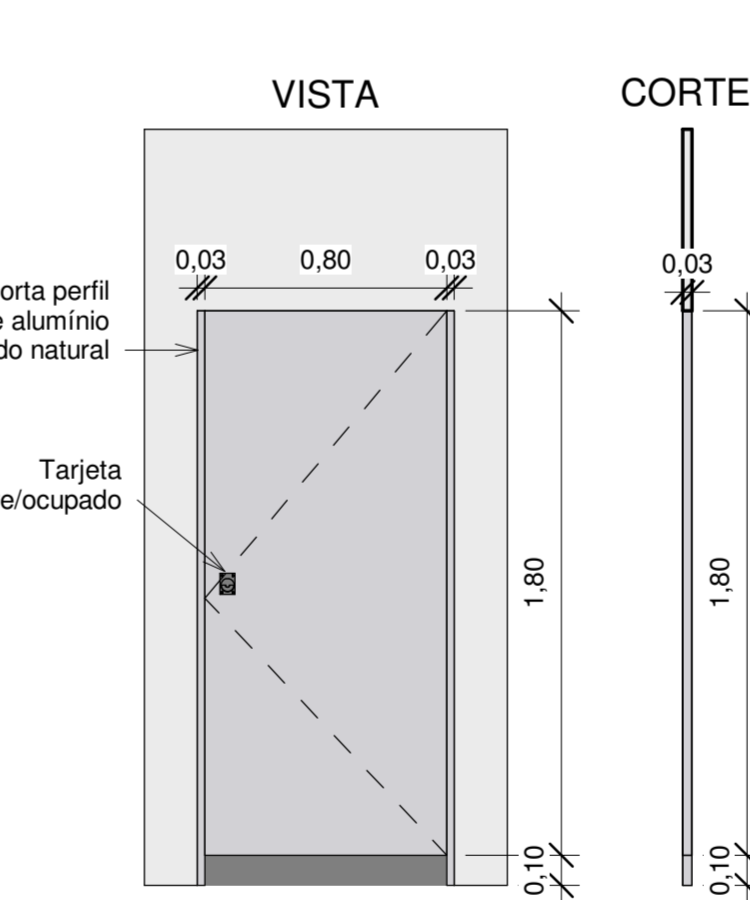

**PF1** Quantidade: 13  
 Dimensões: 80 x 180 cm  
 Descrição: Porta de alumínio divisória folha única de abrir

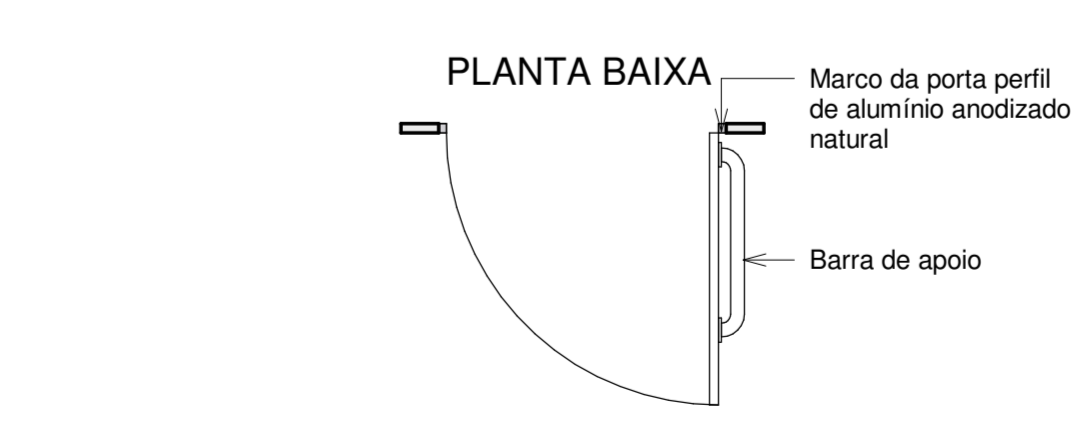
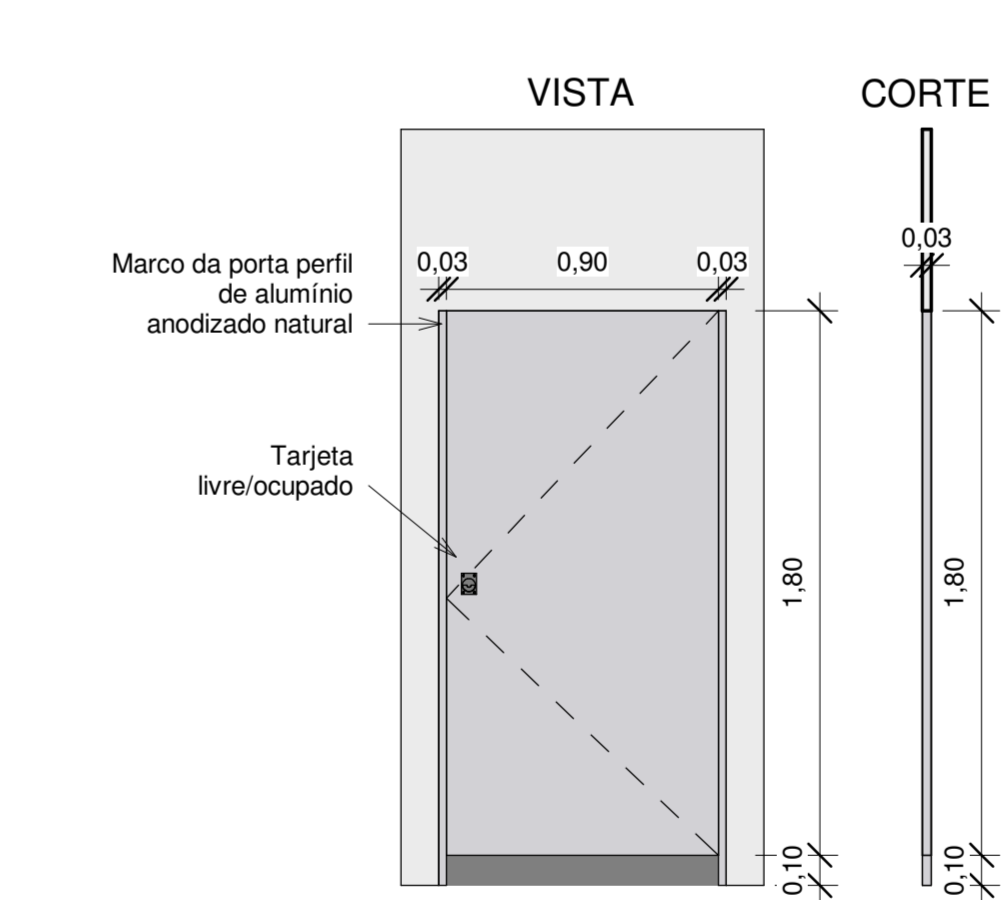

**PF2** Quantidade: 2  
 Dimensões: 90 x 180 cm  
 Descrição: Porta de alumínio divisória folha única de abrir

NOTAS:  
 -MEDIDAS DE NÍVEIS EM METROS;  
 -VERIFICAR DETALHES CONSTRUTIVOS PERTINENTES NO MEMORIAL DESCRITIVO;  
 -AS ALTERAÇÕES NESTE PROJETO SOMENTE COM AUTORIZAÇÃO EXPRESSA DA FISCALIZAÇÃO E DA EMPRESA PROJETISTA;

REFERÊNCIAS:  
 -PLANILHA DE QUANTITATIVOS;  
 -MEMORIAL DESCRITIVO E ESPECIFICAÇÕES.

REV.00	13/01/2023	EMISSÃO INICIAL	DAC
REVISÃO	DATA	DESCRIÇÃO	RESP.



PROJETO: **DAC engenharia**  
 Rua Miguel Vianna, n° 81, Sala 12  
 Bairro Morro Chic  
 CEP: 37500-080 - Itajubá / MG  
 Tel: (35) 3623-8846  
 www.dacengenharia.com.br

GERÊNCIA: ALOISIO CAETANO FERREIRA CREA: MG-97.132/D  
 RESPONSÁVEL TÉCNICO:  
 ENGR. CIVIL FLÁVIA BARBOSA CREA: MG-187.842/D

EMPRESAMENTO:  
**REFORMA E AMPLIAÇÃO DA E.M. DOM OTÁVIO**

ENCOMENDADO POR:  
**R. PROFESSORA NEUZA SILVA DA MOTTA, B. FERNANDES**  
**POUSO ALEGRE - MG**

DISCIPLINA:  
**ARQUITETÔNICO**

FASE DO PROJETO:  
**EXECUTIVO**

FOLHA Nº:  
**08/08**