

PROJETO ARQUITETÔNICO - CONSTRUÇÃO DO REFEITÓRIO DA E.M. VASCONCELOS COSTA
ESCALA INDICADA

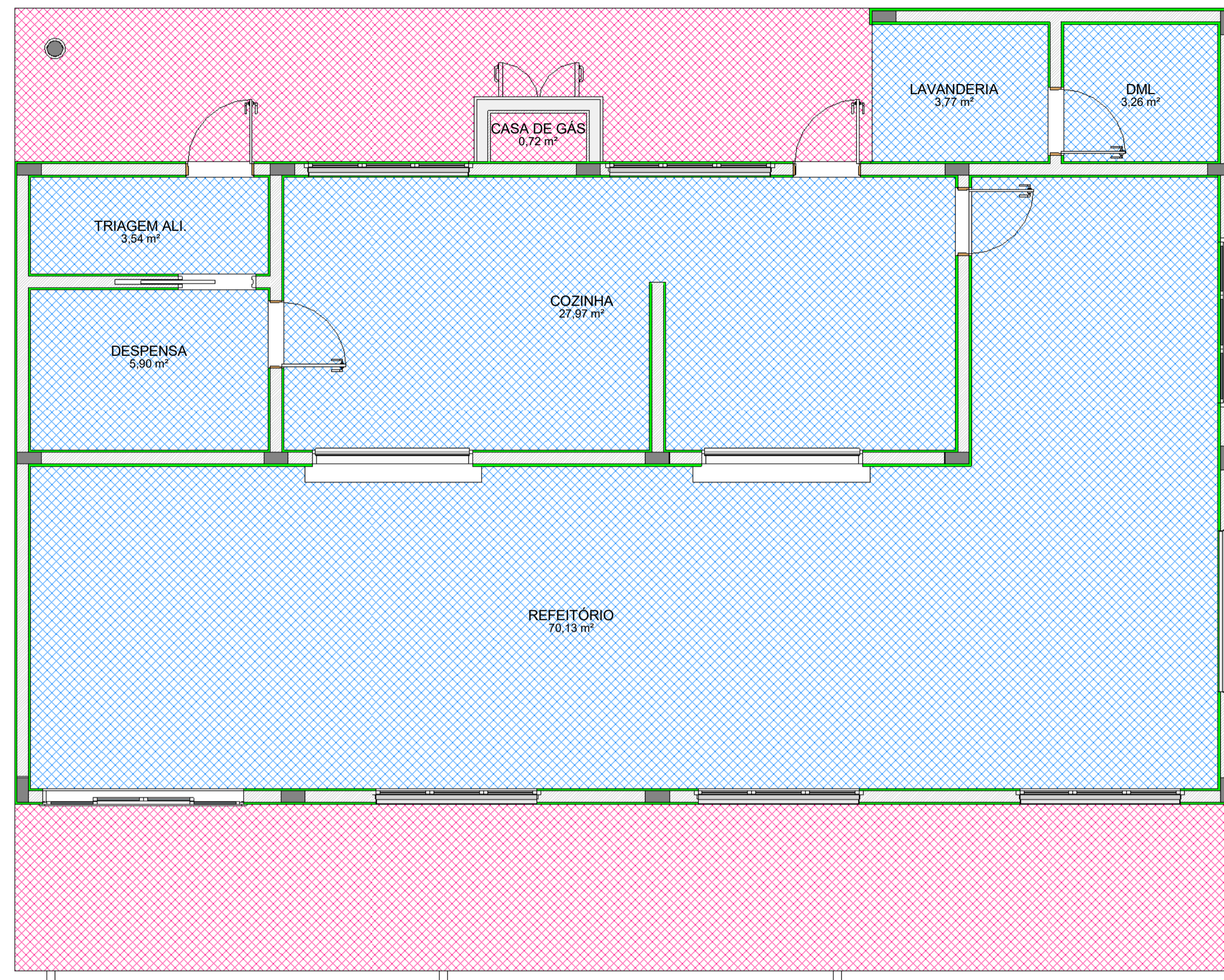

LEGENDA DE IMPERMEABILIZAÇÕES

- IMPERMEABILIZAÇÃO DET. 01
- IMPERMEABILIZAÇÃO DET. 02
- IMPERMEABILIZAÇÃO DET. 03

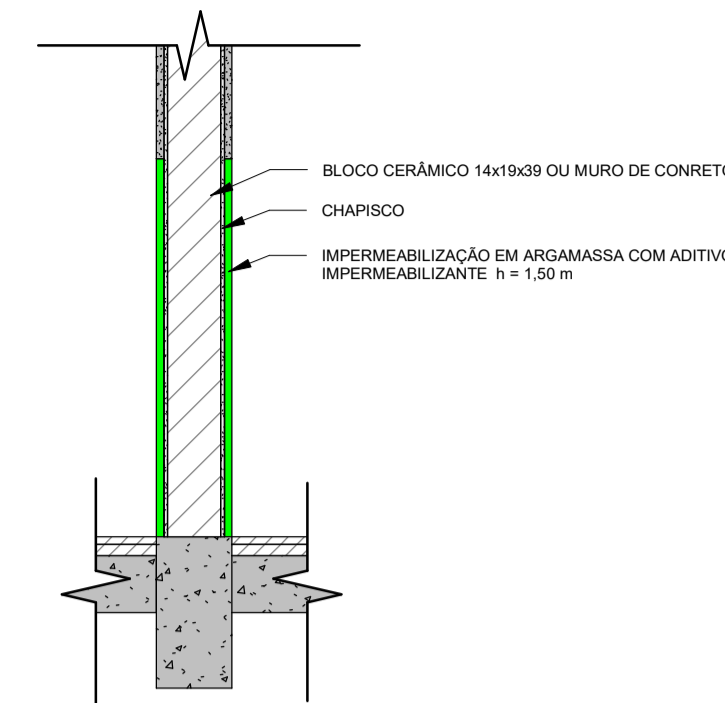

DET. DE IMPERMEABILIZAÇÃO 01

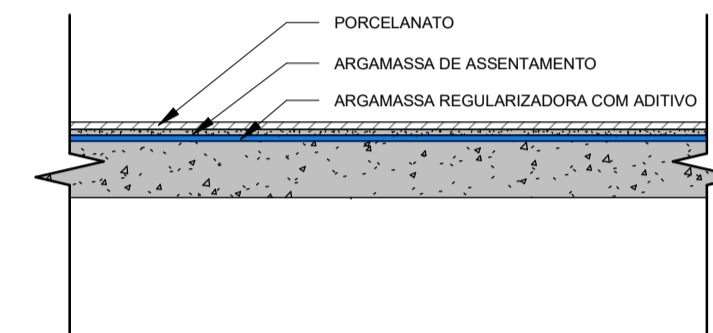

DET. DE IMPERMEABILIZAÇÃO 02

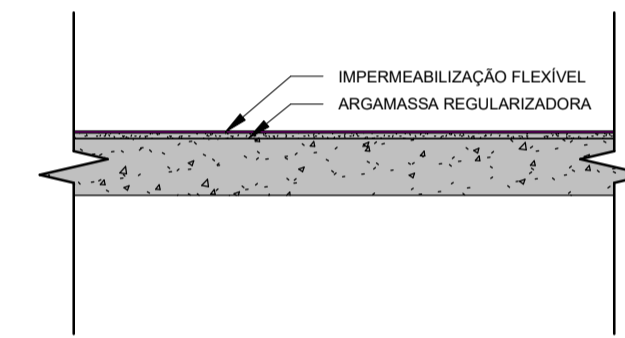

DET. DE IMPERMEABILIZAÇÃO 03

QUADRO DE ESPECIFICAÇÃO DE ACABAMENTOS

- PISO
- PAREDE
- TETO

PISO	
P1	PISO PORCELANATO ACETINADO 60 x 60 cm, PEI 5, COR CINZA CLARO
P2	PISO EM CONCRETO POLIDO
TETO	
T1	PINTURA ACRÍLICA PREMIUM SOBRE GESSO DESEMPENADO, COR BRANCO GELO
T2	FORRO EM PLACA DE GESSO
PAREDE	
R1	PINTURA ACRÍLICA PREMIUM SOBRE MASSA CORRIDA, COR BRANCO GELO
R2	PINTURA ACRÍLICA PREMIUM SOBRE MASSA ACRÍLICA, COR BRANCO GELO
R3	PINTURA ACRÍLICA PREMIUM SOBRE MASSA ÚNICA COR BRANCO GELO
R4	REVESTIMENTO CERÂMICO BRANCO 25 x 35 cm

1 PLANTA DE IMPERMEABILIZAÇÃO
1 : 50

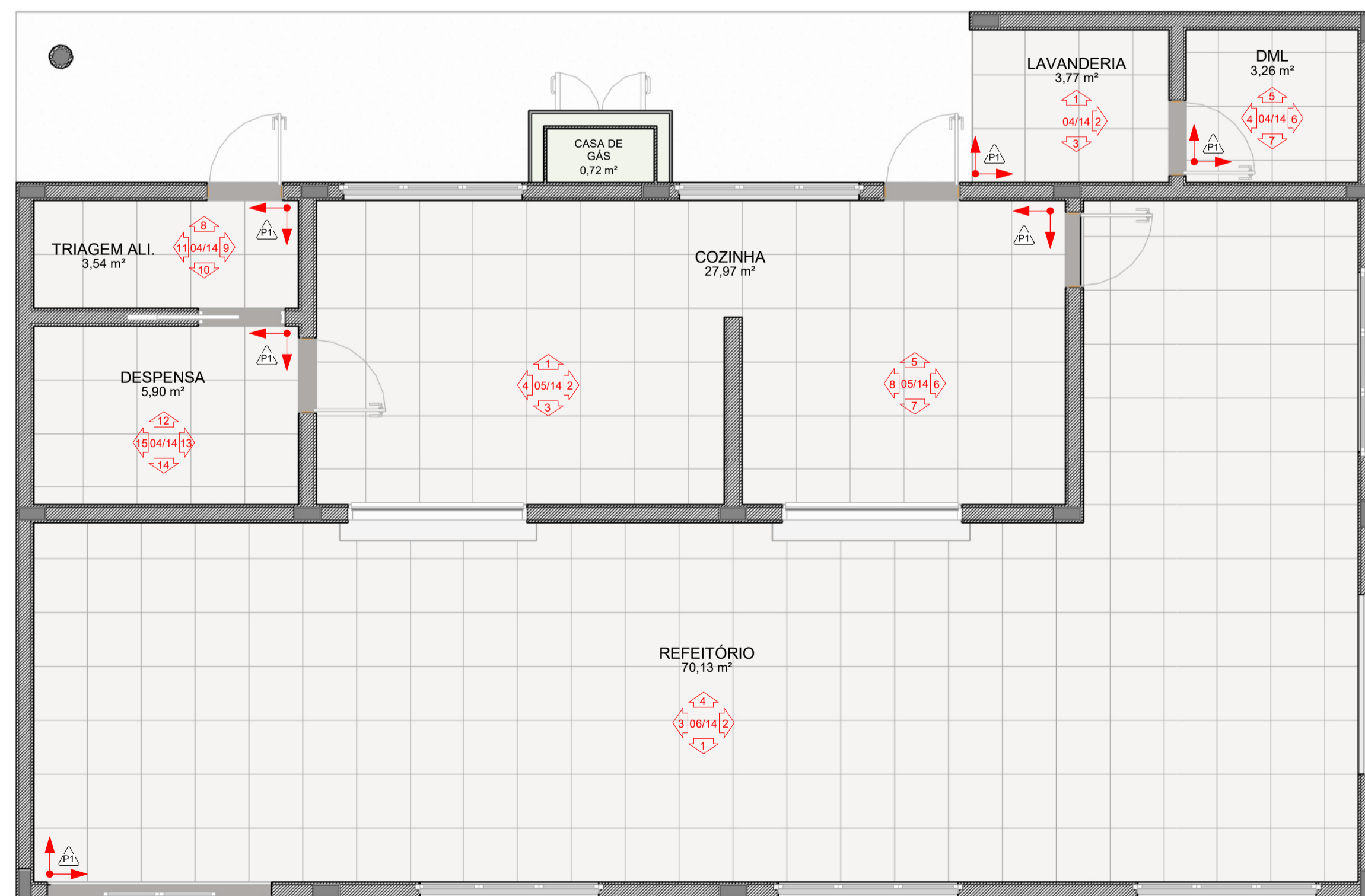

2 PLANTA DE PAGINAÇÃO
1 : 50

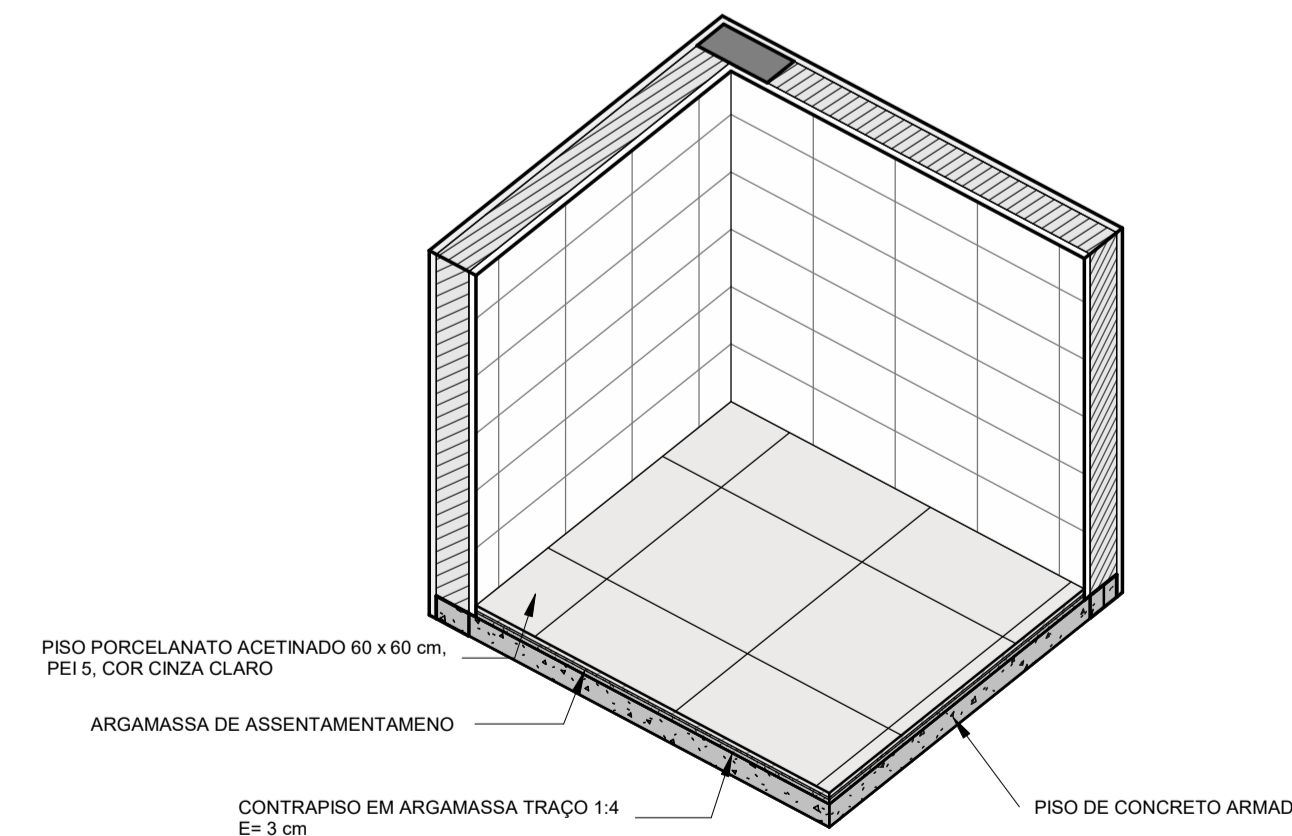

DET. DO PISO

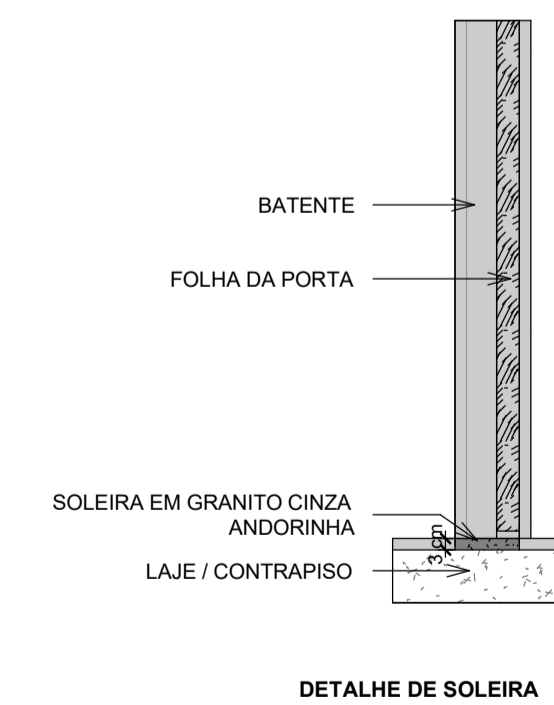

DETALHE DE SOLEIRA

- NOTAS:**
- MEDIDAS E NÍVEIS EM METROS;
 - VERIFICAR DETALHES CONSTRUTIVOS PERTINENTES NO MEMORIAL DESCRITIVO;
 - A REGULARIZAÇÃO DO PISO DO CORREDOR PRINCIPAL DA ESCOLA DEVERÁ SER REALIZADO CONFORME OS NÍVEIS IN LOCO;
 - RAMPAS DEVERÃO SER EXECUTADAS CONFORME OS NÍVEIS DO PISO E DE ACORDO COM A NBR 9050;
 - AS ALTERAÇÕES NESTE PROJETO SOMENTE COM AUTORIZAÇÃO EXPRESSA DA FISCALIZAÇÃO E DA EMPRESA PROJETISTA;

- REFERÊNCIAS:**
- PLANILHA DE QUANTITATIVOS;
 - MEMORIAL DESCRITIVO E ESPECIFICAÇÕES TÉCNICAS.

REV. 00	18/06/24	EMIÇÃO INICIAL	DAC
REVISÃO	DATA	DESCRIÇÃO	RESP.



 Rua Cel. Joaquim Francisco, 341 – Bairro Varginha CEP: 37501-052 – Itajubá / MG Tel: (35) 98414-5841 www.dacengenharia.com.br	COORDENAÇÃO DE PROJETOS ALOISIO CAETANO FERREIRA CREA: MG-97.132/D RESPONSÁVEL TÉCNICO ENGª FLÁVIA C. BARBOSA CREA: MG-187.842/D
--	---

EMPRESAMENTO	
CONSTRUÇÃO DO REFEITÓRIO DA E.M. VASCONCELOS COSTA	
ENDEREÇO RUA VENERANDO SCODELER, BELLA ITÁLIA POUSO ALEGRE - MINAS GERAIS	DISCIPLINA ARQUITETÔNICO FASE DO PROJETO EXECUTIVO FOLHA Nº 03/04
ASSUNTO PLANTA DE IMPERMEABILIZAÇÃO PLANTA DE PAGINAÇÃO DETALHES E TABELAS	
DATA INICIAL 18/06/2024	ESCALA INDICADA
REVISÃO REV.00	DAC-PMPA-RVAS-PE-ARQ-R00.RVT