

1 CORTE AA  
1:75

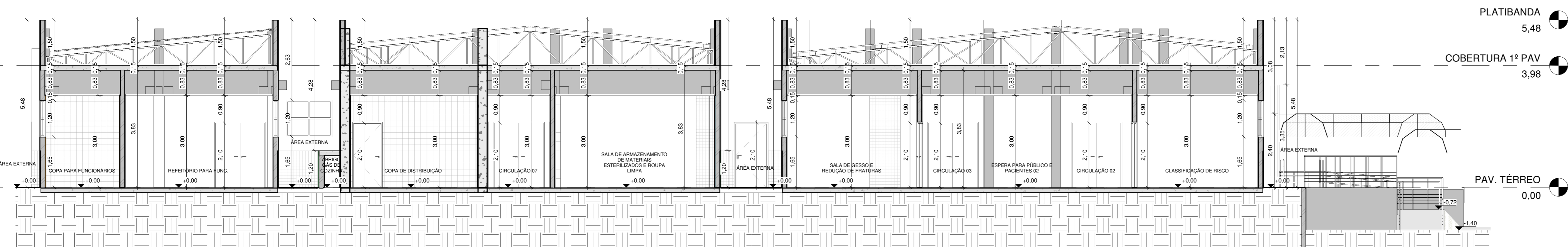

2 CORTE BB  
1:75

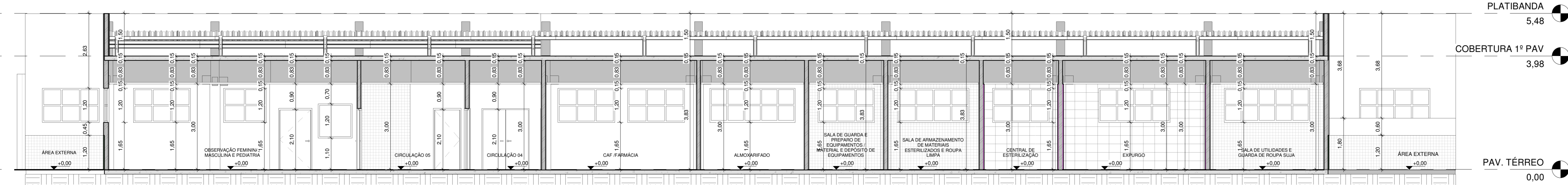

3 CORTE CC  
1:75

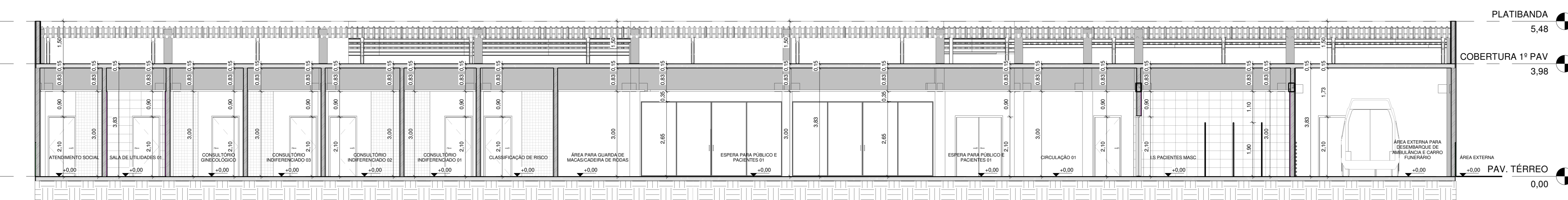

4 CORTE DD  
1:75

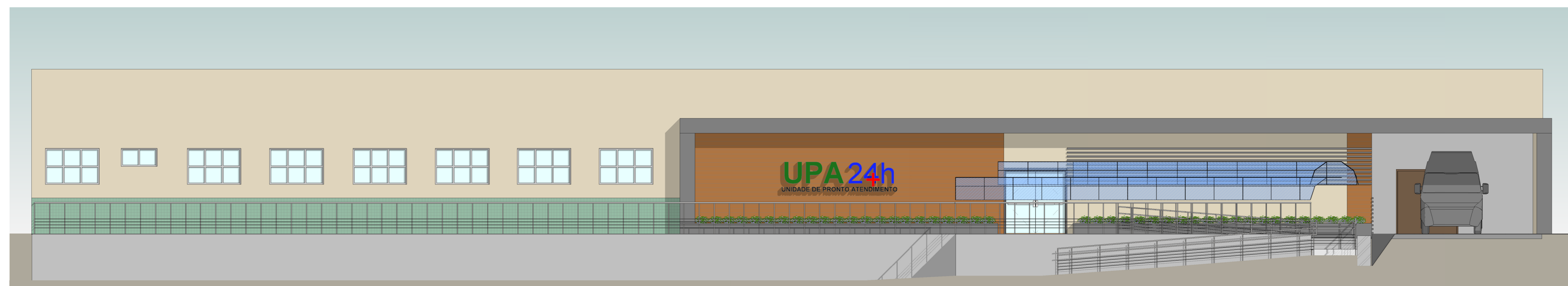

5 FACHADA  
1:75

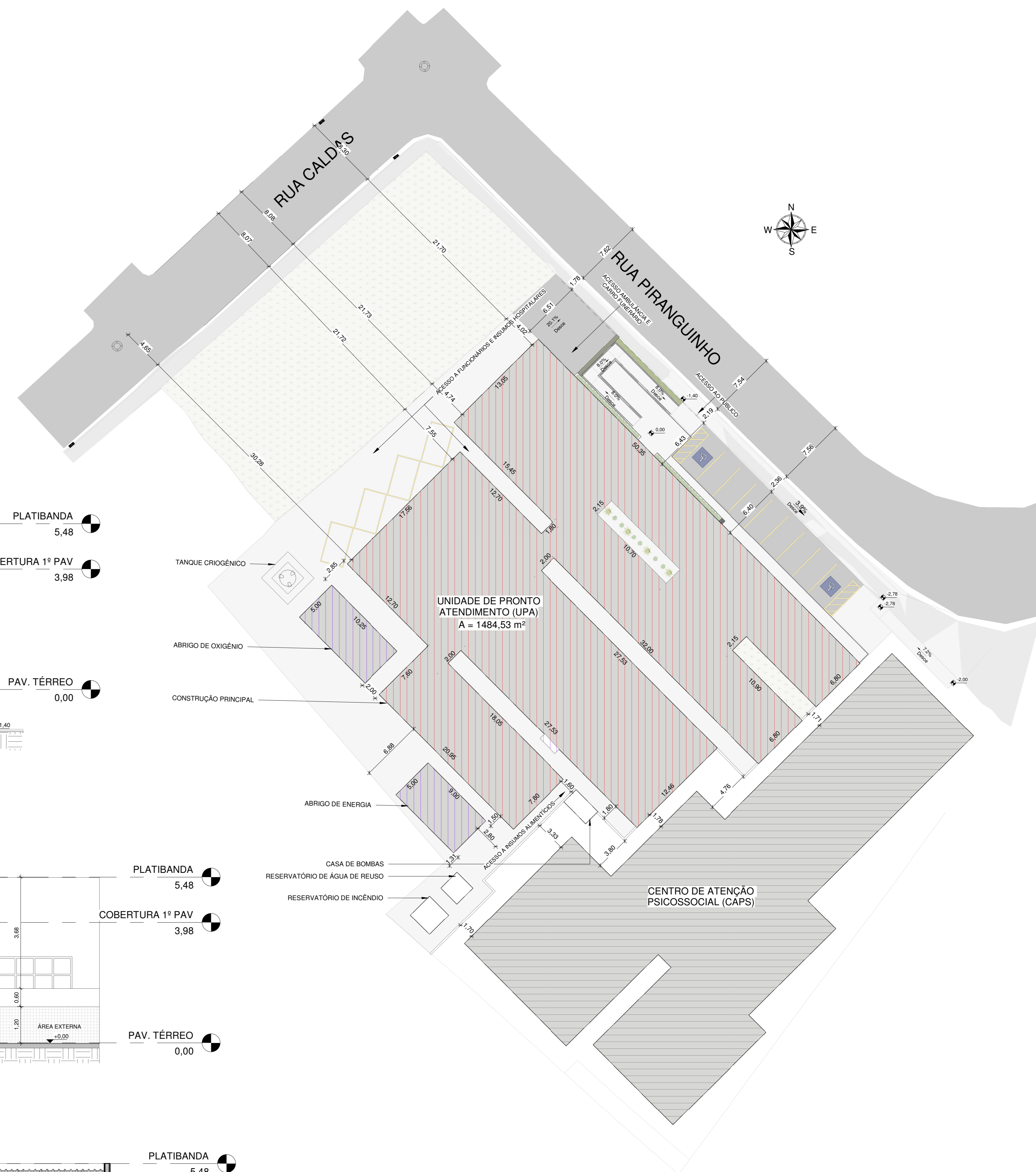

6 PLANTA DE LOCAÇÃO E SITUAÇÃO  
1:250

NOTAS:  
-MEDIDAS DE NÍVEIS EM METROS;  
-VERIFICAR DETALHES CONSTRUTIVOS PERTINENTES NO MEMORIAL DESCRITIVO;  
-AS ALTERAÇÕES NESTE PROJETO SOMENTE COM AUTORIZAÇÃO EXPRESSA DA FISCALIZAÇÃO E DA EMPRESA PROJETISTA;

REFERÊNCIAS:  
-PLANILHA DE QUANTITATIVOS;  
-MEMORIAL DESCRITIVO E ESPECIFICAÇÕES.

REVISÃO	DATA	DESCRIÇÃO	RESP.
REV. 02	25/08/2023	CONFORME SOLICITAÇÃO DA VIGILÂNCIA SANITÁRIA	DAC
REV. 01	28/04/2023	CONFORME SOLICITAÇÃO DA VIGILÂNCIA SANITÁRIA	DAC
REV. 00	31/01/2023	EMISSÃO INICIAL	DAC

**Prefeitura Municipal de Pouso Alegre**

**DAC engenharia**  
Rua Miguel Vitorino, nº 81, Sala 12  
Bairro: Moura Chico  
CEP: 37500-080 - Itajaíba / MG  
Tel: (35) 3623-9846  
www.dacengenharia.com.br

COORDENAÇÃO DE PROJETOS: ALOISIO CAETANO FERREIRA  
RESPONSÁVEL TÉCNICO: ENR. CIVIL FLÁVIA BARBOSA CREA MG-187.842/D

PROJETO: CONSTRUÇÃO DA UNIDADE DE PRONTO ATENDIMENTO  
DESCRIÇÃO: ARQUITETÔNICO  
FASE DO PROJETO: EXECUTIVO  
FOLHA Nº: 02/15

DATA INICIAL: 31/01/2023 | ESCALA: INDICADA | REVISÃO: REV.02 | DAC-PMPA-UPA-PE-ARG-R02-RVT