

PROJETO DE REFORMA DO CEIM DO BAIRRO SÃO CRISTÓVÃO
ESCALA INDICADA

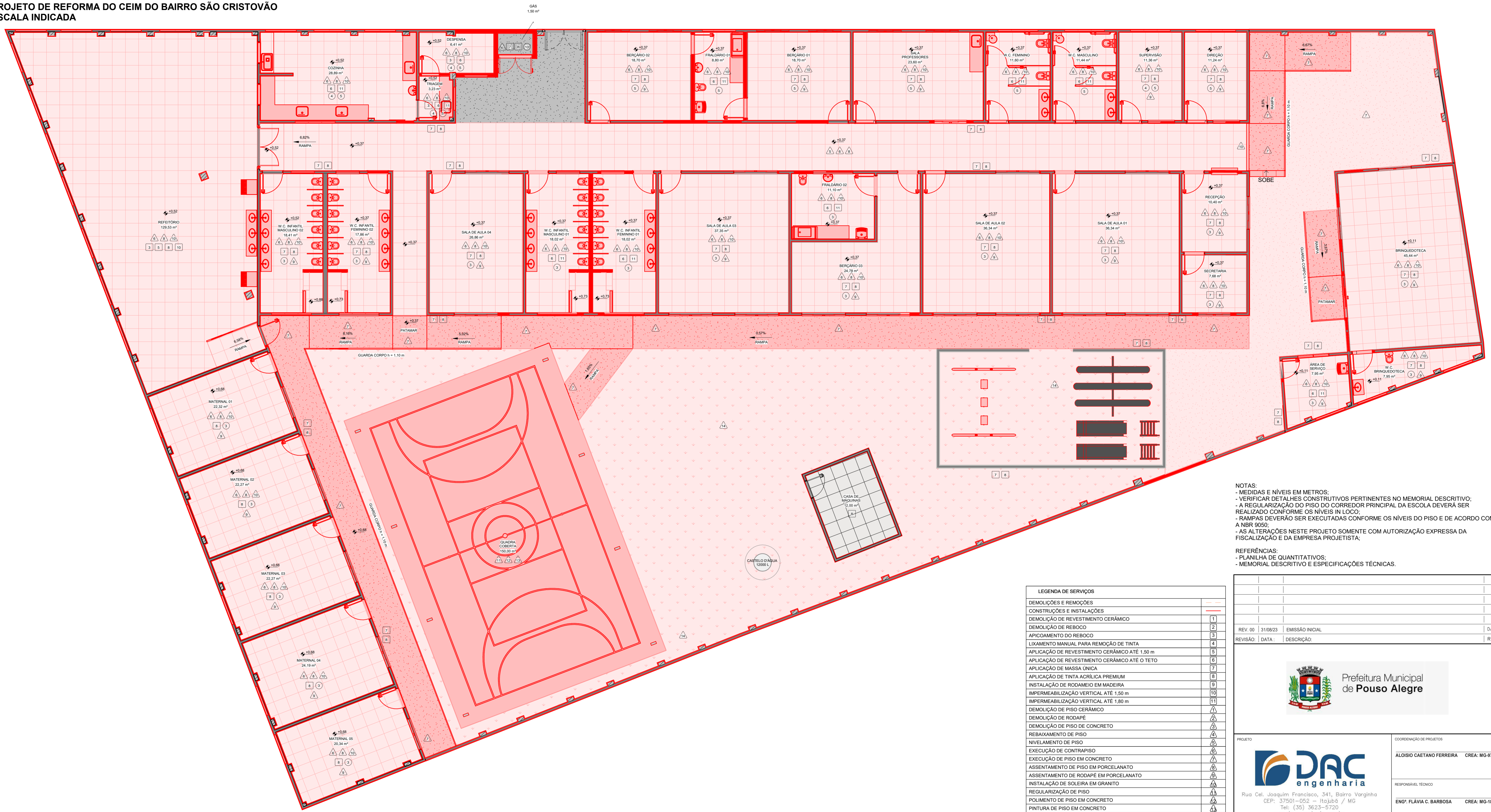

NOTAS:
 - MEDIDAS E NÍVEIS EM METROS;
 - VERIFICAR DETALHES CONSTRUTIVOS PERTINENTES NO MEMORIAL DESCRITIVO;
 - A REGULARIZAÇÃO DO PISO DO CORREDOR PRINCIPAL DA ESCOLA DEVERÁ SER REALIZADO CONFORME OS NÍVEIS EM LOCO;
 - RAMPAS DEVERÃO SER EXECUTADAS CONFORME OS NÍVEIS DO PISO E DE ACORDO COM A NBR 9050;
 - AS ALTERAÇÕES NESTE PROJETO SOMENTE COM AUTORIZAÇÃO EXPRESSA DA FISCALIZAÇÃO E DA EMPRESA PROJETISTA.

REFERÊNCIAS:
 - PLANILHA DE QUANTITATIVOS;
 - MEMORIAL DESCRITIVO E ESPECIFICAÇÕES TÉCNICAS.

LEGENDA DE SERVIÇOS	
DEMOLIÇÕES E REMOÇÕES	---
CONSTRUÇÕES E INSTALAÇÕES	---
DEMOLIÇÃO DE REVESTIMENTO CERÂMICO	1
DEMOLIÇÃO DE REBOCO	2
APICAMENTO DO REBOCO	3
LIXAMENTO MANUAL PARA REMOÇÃO DE TINTA	4
APLICAÇÃO DE REVESTIMENTO CERÂMICO ATÉ 1.50 m	5
APLICAÇÃO DE REVESTIMENTO CERÂMICO ATÉ O TETO	6
APLICAÇÃO DE MASSA ÚNICA	7
APLICAÇÃO DE TINTA ACRÍLICA PREMIUM	8
INSTALAÇÃO DE RODAPIO EM MADEIRA	9
IMPERMEABILIZAÇÃO VERTICAL ATÉ 1.50 m	10
IMPERMEABILIZAÇÃO VERTICAL ATÉ 1.80 m	11
DEMOLIÇÃO DE PISO CERÂMICO	△
DEMOLIÇÃO DE RODAPÉ	△
DEMOLIÇÃO DE PISO DE CONCRETO	△
REBAIXAMENTO DE PISO	△
NIVELAMENTO DE PISO	△
EXECUÇÃO DE CONTRAPISO	△
EXECUÇÃO DE PISO EM CONCRETO	△
ASSENTAMENTO DE PISO EM PORCELANATO	△
ASSENTAMENTO DE RODAPÉ EM PORCELANATO	△
INSTALAÇÃO DE SOLEIRA EM GRANITO	△
REGULARIZAÇÃO DE PISO	△
POLIMENTO DE PISO EM CONCRETO	△
PINTURA DE PISO EM CONCRETO	△
PLANTIO DE GRAMA	△
DEMOLIÇÃO DE FORRO PVC	①
LIXAMENTO MANUAL PARA REMOÇÃO DE TINTA	②
REMOÇÃO DA COBERTURA (ESTUTUTURA E TELHAMENTO)	③
INSTALAÇÃO DE FORRO MINERAL	④
APLICAÇÃO DE GESSO DESEMPENADO	⑤
APLICAÇÃO DE TINTA ACRÍLICA PREMIUM	⑥
EXECUÇÃO DE ESTRUTURA DE MADEIRA	⑦
INSTALAÇÃO DE TELHAMENTO CERÂMICO	⑧
EXECUÇÃO DE ESTRUTURA METÁLICA	⑨
INSTALAÇÃO DE TELHAMENTO METÁLICO	⑩
EXECUÇÃO DE LAJE IMPERMEÁVEL	⑪

REV. 00	31/08/23	EMISSÃO INICIAL	DAC
REVISÃO:	DATA:	DESCRIÇÃO:	RESP.:



DAC engenharia

Rua Cel. Joaquim Francisco, 341, Bairro Varginha
 CEP: 37501-052 - Itajubá / MG
 Tel: (35) 3623-5720
 www.dacengenharia.com.br

COORDENAÇÃO DE PROJETOS
 ALOISIO CAETANO FERREIRA CREA: MG-97.132/D

RESPONSÁVEL TÉCNICO
 ENGR. FLÁVIA C. BARBOSA CREA: MG-187.842/D

PROJETO DE REFORMA DO CEIM DO BAIRRO SÃO CRISTÓVÃO		DISCIPLINA	ARQUITETÔNICO
AVENIDA DEZENOVE DE OUTUBRO, SÃO CRISTÓVÃO POUSO ALEGRE - MINAS GERAIS		FASE DO PROJETO	EXECUTIVO
PLANTA BAIXA DE CONSTRUÇÃO - TÉRREO		FOLHA Nº	06/16
DATA INICIAL	ESCALA	REVISÃO	DAC-PMPA-CEIM-SC-PE-ARQ-R00-RVT
31/08/2023	INDICADA	REV.00	

1 PLANTA BAIXA TÉRREO - CONSTRUÇÃO
 1 : 75