

1 COBERTURA
1 : 100

QUADRO DE ESPECIFICAÇÃO DE ACABAMENTO

	PISO	PAREDE
	LETO	ENCAPÉ
PISO		
P1	PISO PORCELANATO 60 x 60 CM, PEI 5, COR BRANCO GELO	
P2	PISO CIMENTADO, MODULAÇÃO 200 X 200 CM E PINTURA NA COR CINZA CLARO	
P3	GRAMA ESMERALDA	
TETO		
T1	GESSO DE SEMPENHO COM PINTURA EM TINTA ACRILICA PREMIUM BRANCO GELO	
T2	FÓRDO DE PLACAS DE GESSO E PINTURA ACRILICA PREMIUM COR BRANCO GELO	
PAREDE INTERNA		
R1	PINTURA ACRILICA PREMIUM SOBRE MASSA ÚNICA, COR BRANCO GELO	
R2	PINTURA ACRILICA PREMIUM SOBRE MASSA ÚNICA, COR PALHA	
R3	PINTURA ACRILICA PREMIUM SOBRE MASSA ÚNICA, COR CINZA ESCURO	
R4	CERÂMICA 30 X 40 CM, COR BRANCO, DO PISO ATÉ O TETO	
R5	CERÂMICA 20 X 20 CM, COR BRANCO, DO PISO ATÉ O TETO	
R6	CERÂMICA 10 X 10 CM, COR BRANCO, NAS ÁREAS MOLHADAS ATÉ O TETO	
R7	CERÂMICA 10 X 10 CM, COR VERDE, DO PISO AO TETO	
MOAPE		
M1	FRONTOAL PORCELANATO 60 X 60 CM, PEI 5, COR BRANCO GELO, ALTURA 10 CM	

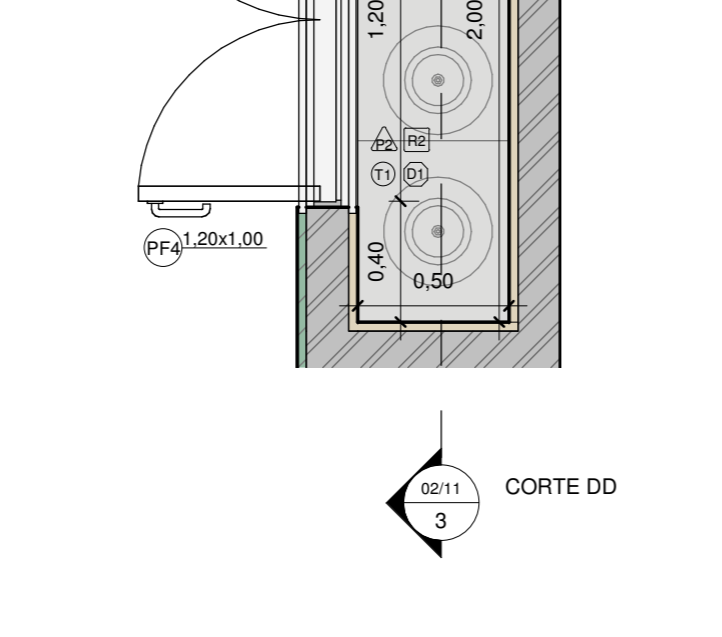

2 DETALHE ABRIGO DE GÁS
1 : 25

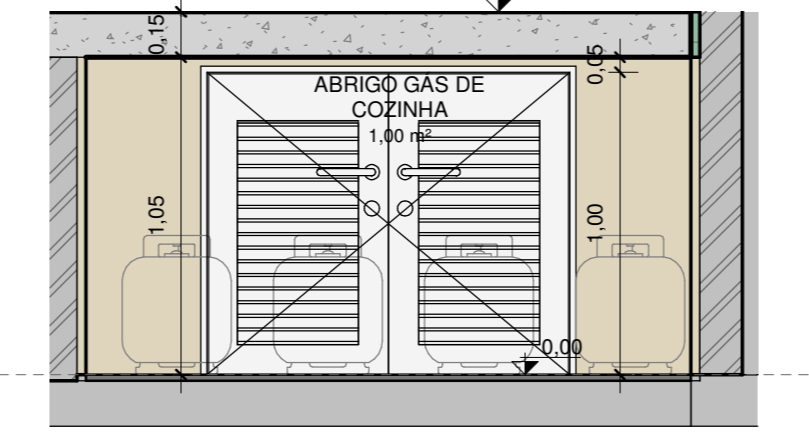

3 CORTE DD
1 : 25

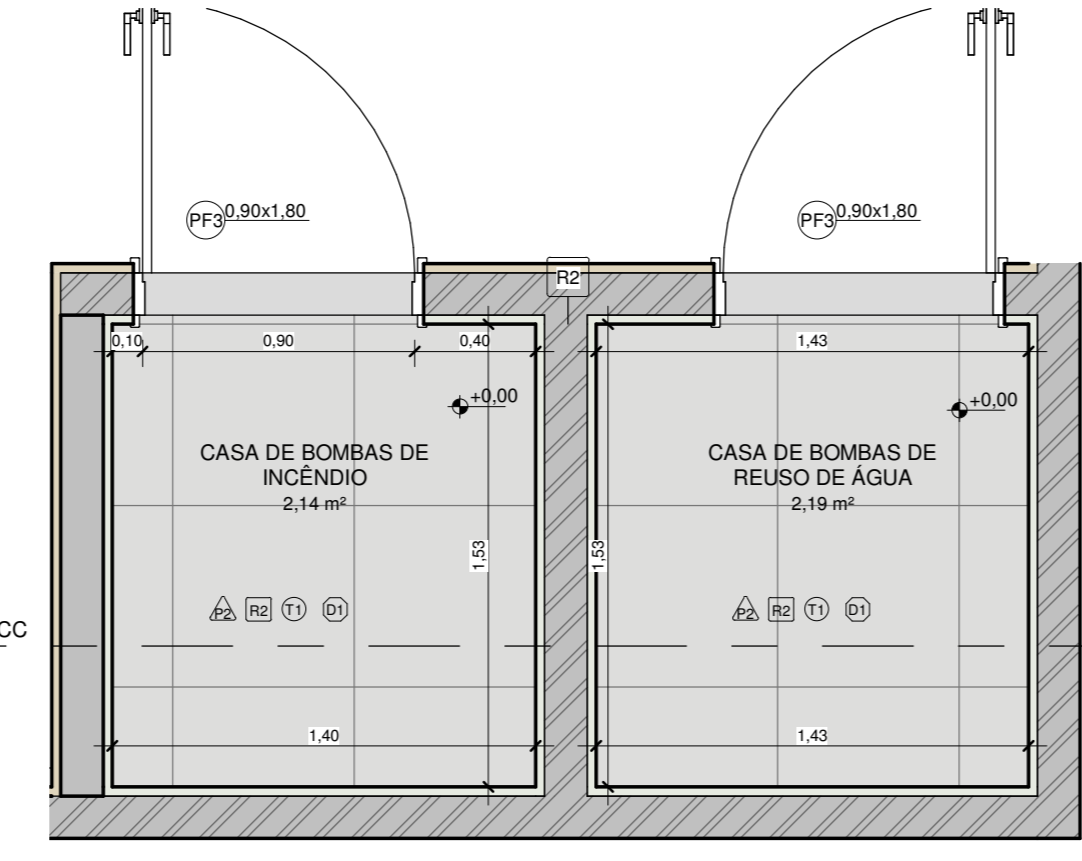

4 CASA DE BOMBAS
1 : 25

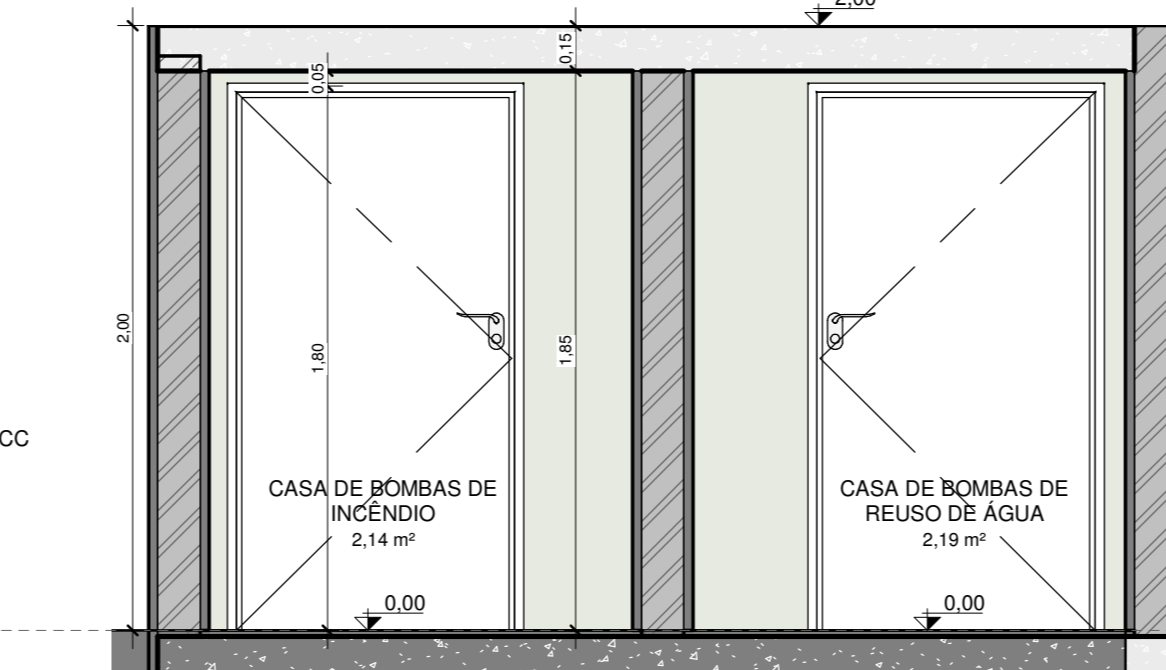

5 CORTE CC
1 : 25



6 FACHADA
1 : 75

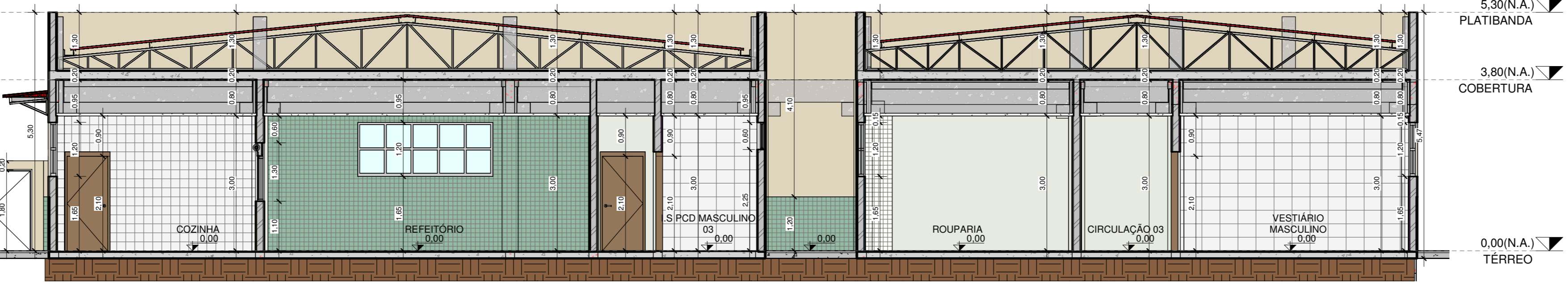

8 CORTE BB
1 : 75

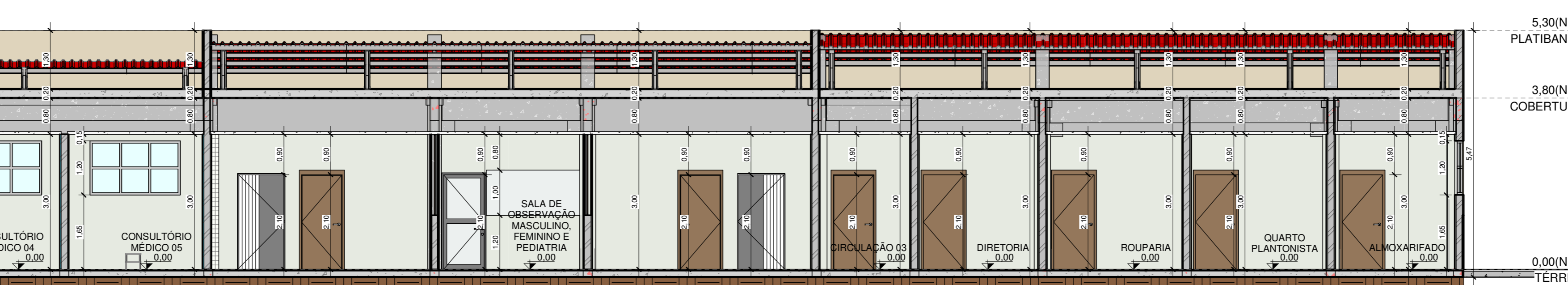

9 CORTE AA
1 : 75

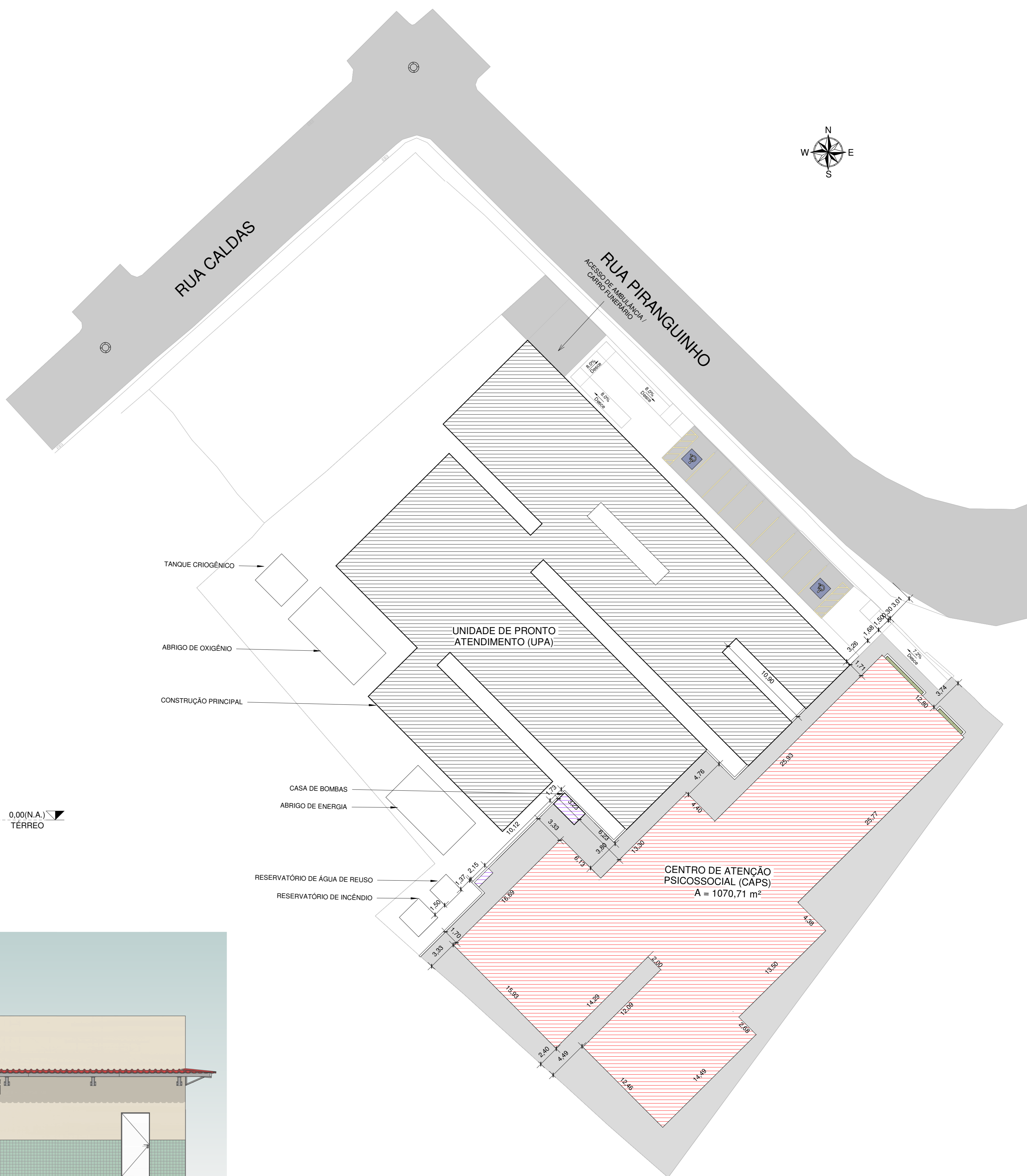

7 PLANTA LOCAÇÃO
1 : 250

NOTAS:
-MEDIDAS DE NÍVEIS EM METROS;
-VERIFICAR DETALHES CONSTRUTIVOS PERTINENTES NO MEMORIAL DESCRITIVO;
-AS ALTERAÇÕES NESTE PROJETO SOMENTE COM AUTORIZAÇÃO EXPRESSA DA FISCALIZAÇÃO E DA EMPRESA PROJETISTA.

REFERÊNCIAS:
-PLANILHA DE QUANTITATIVOS;
-MEMORIAL DESCRITIVO E ESPECIFICAÇÕES.

REV. Nº	DATA	DESCRIÇÃO	RESP.
REV. 01	28/04/2023	CONFORME SOLICITAÇÃO DA VIGILÂNCIA SANITÁRIA	DAC
REV. 02	31/01/2023	EMIÇÃO INICIAL	DAC
REVISO	DATA	DESCRIÇÃO	RESP.

Prefeitura Municipal de Pouso Alegre

DAC engenharia
Rua Miguel Vitorino, nº 81, Sala 12
Bairro: Mirim Chico
CEP: 37500-080 - Itajubá / MG
Tel: (35) 3623-8846
www.dacengenharia.com.br

COORDENAÇÃO: ALOISIO CAETANO FERRERA
RESPONSÁVEL TÉCNICO: ENR. CIVIL FLAVIA BARBOSA CREA-MG-187.842/D

PROJETO: CONSTRUÇÃO DO CENTRO DE ATENÇÃO PSICOSSOCIAL
DISCIPLINA: ARQUITETÔNICO
FASE DO PROJETO: EXECUTIVO
FOLHA Nº: 02/11

DATA INICIAL: 31/01/2023 | ESCALA: INDICADA | REVISÃO: REV.01 | DAC-PMPA-CAPS-PE-ARQ-R01.RVT