

1 FACHADA - VISTA 3D

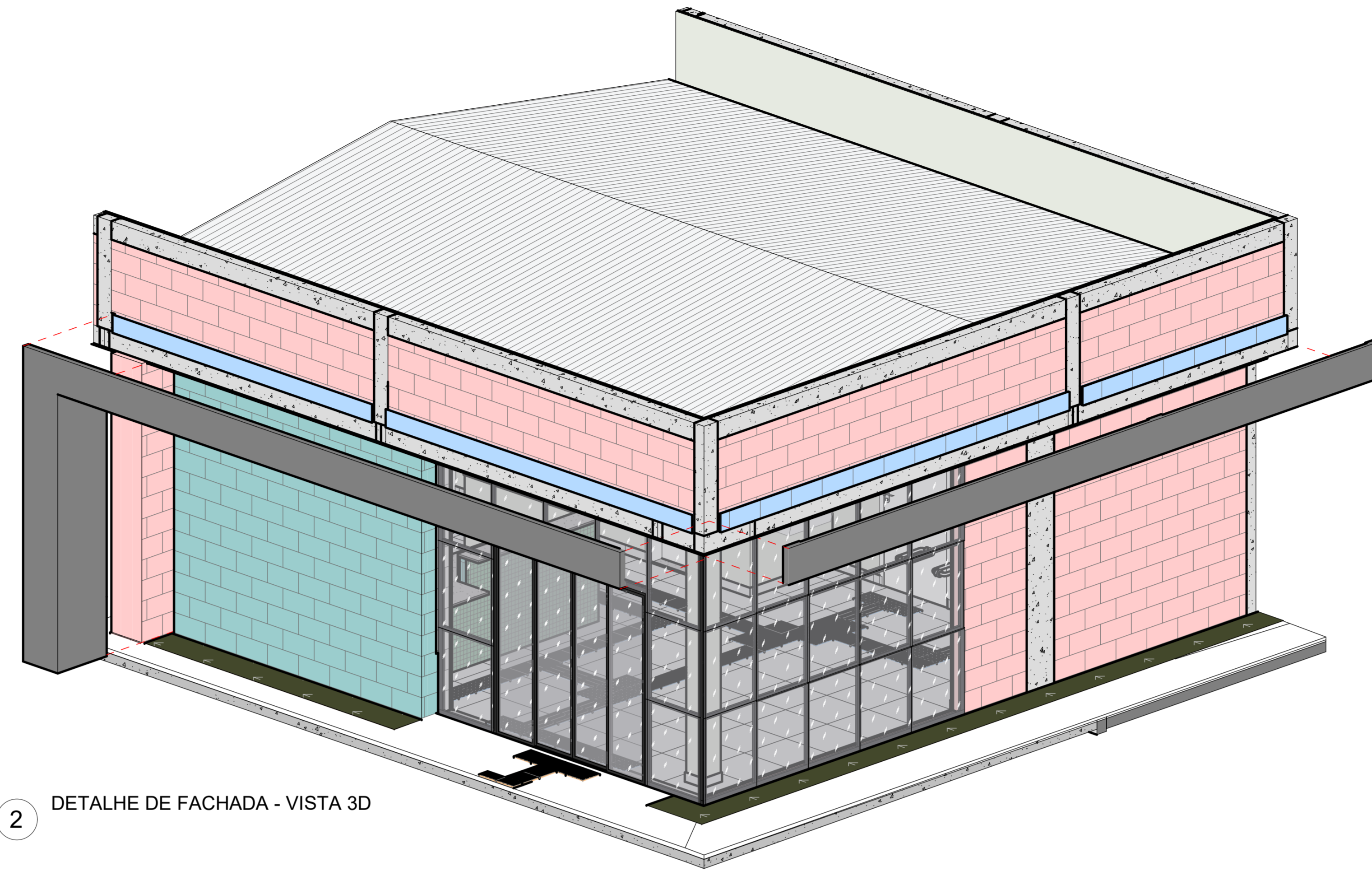

2 DETALHE DE FACHADA - VISTA 3D

- ALVENARIA EM BLOCO DE CONCRETO 9X19X39 CM
- ALVENARIA EM BLOCO DE CONCRETO 14X19X39 CM
- ALVENARIA EM BLOCO DE CONCRETO 19X19X39 CM
- ELEMENTO ESTRUTURAL EM CONCRETO ARMADO
- PINTURA ACRÍLICA PREMIUM SOBRE MASSA ACRÍLICA, COR CINZA CLÁSSICO



3 DETALHE DE FACHADA - VISTA 1
1 : 25

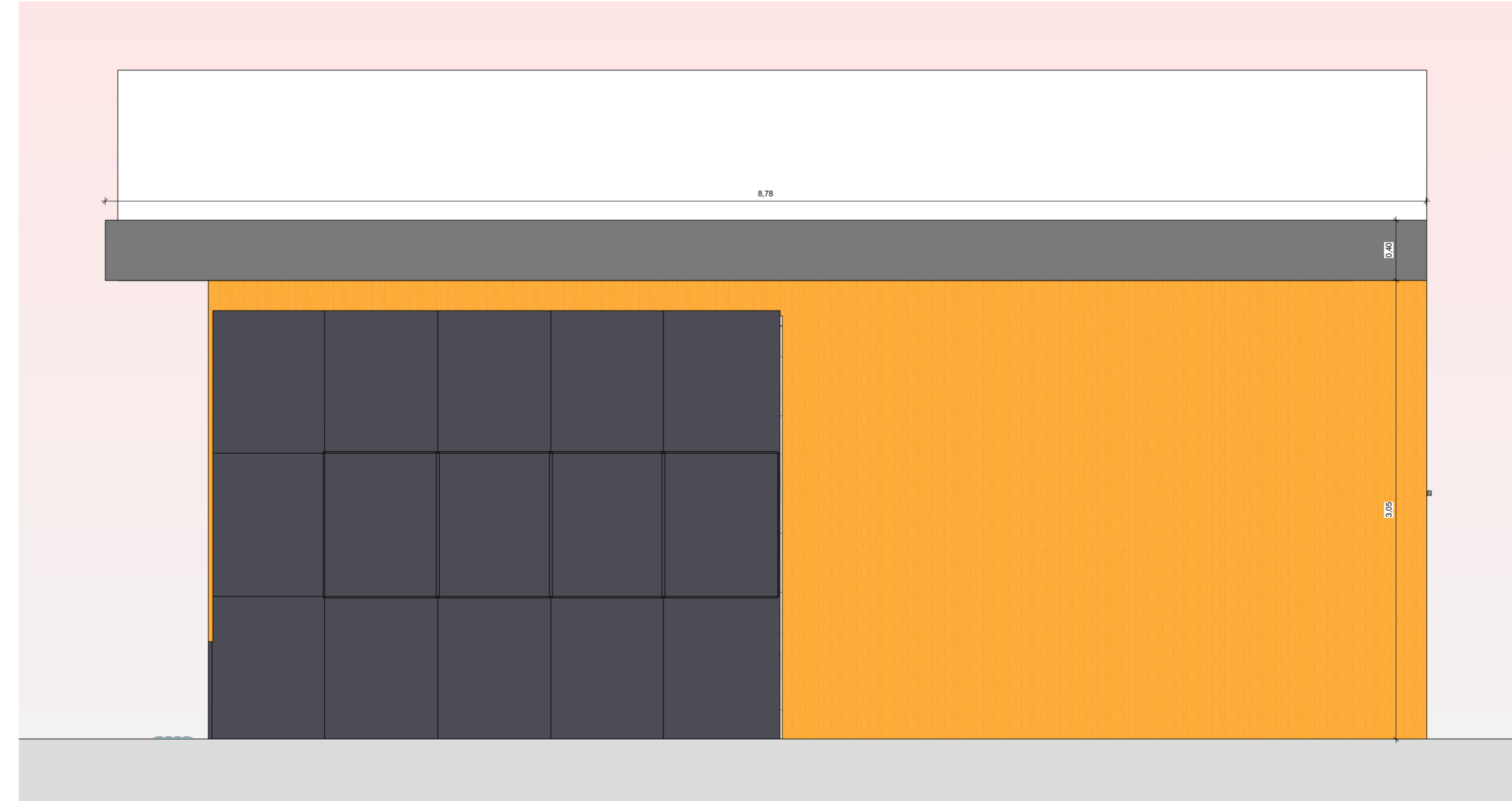

4 DETALHE DE FACHADA - VISTA 2
1 : 25

NOTAS:
- MEDIDAS E NÍVEIS EM METROS E CENTÍMETROS;
- VERIFICAR DE TALHES CONSTRUCTIVOS PERTINENTES NO MEMORIAL DESCRITIVO;
- RAMPAS DEVERÃO SER EXECUTADAS CONFORME OS NÍVEIS DO PISO E DE ACORDO COM A NBR 9050;
- ALTERAÇÕES NESTE PROJETO SOMENTE COM AUTORIZAÇÃO EXPRESSA DA FISCALIZAÇÃO E DA EMPRESA PROJETISTA;

REFERÊNCIAS:
- PLANILHA DE QUANTITATIVOS;
- MEMORIAL DESCRITIVO E ESPECIFICAÇÕES TÉCNICAS.

REV. 01	08/11/24	ALTERAÇÕES CONFORME VIGILÂNCIA SANITÁRIA	DAC
REV. 00	20/05/24	EMIÇÃO INICIAL	DAC
REVISÃO	DATA	DESCRIÇÃO	RESP.:



PROJETO	COORDENAÇÃO DE PROJETOS
DAC engenharia Rua Cel. Joaquim Francisco, 341, Bairro Varginha CEP: 37501-052 - Itajubá / MG Tel: (35) 2143-9087 www.dacengenharia.com.br	RAFAEL BARBOSA CARREIRA CAU:00A155411-5 RESPONSÁVEL TÉCNICO ALOISIO CAETANO FERREIRA CREA: MG-97.132/D

EMPENHAMENTO: CONSTRUÇÃO DA UBS CRISTAIS	
ENGENHEIRO: RUA ROBERTO SCODELER, B. BELLA ITÁLIA POUSO ALEGRE - MG	DISCIPLINA: ARQUITETÔNICO
ASSUNTO: DETALHAMENTO DA FACHADA	FASE DO PROJETO: EXECUTIVO
	FOLHA Nº: 19/19

DATA INICIAL: 20/05/2024	ESCALA: INDICADA	REVISÃO: REV.01	DAC-PMPA-CRIS-PE-ARQ-R01.RVT
-----------------------------	---------------------	--------------------	------------------------------