PROJETO DE INSTALAÇÕES HIDRÁULICAS - CONSTRUÇÃO DO CENTRO DE ATENÇÃO PSICOSSOCIAL
ESCALA INDICADA

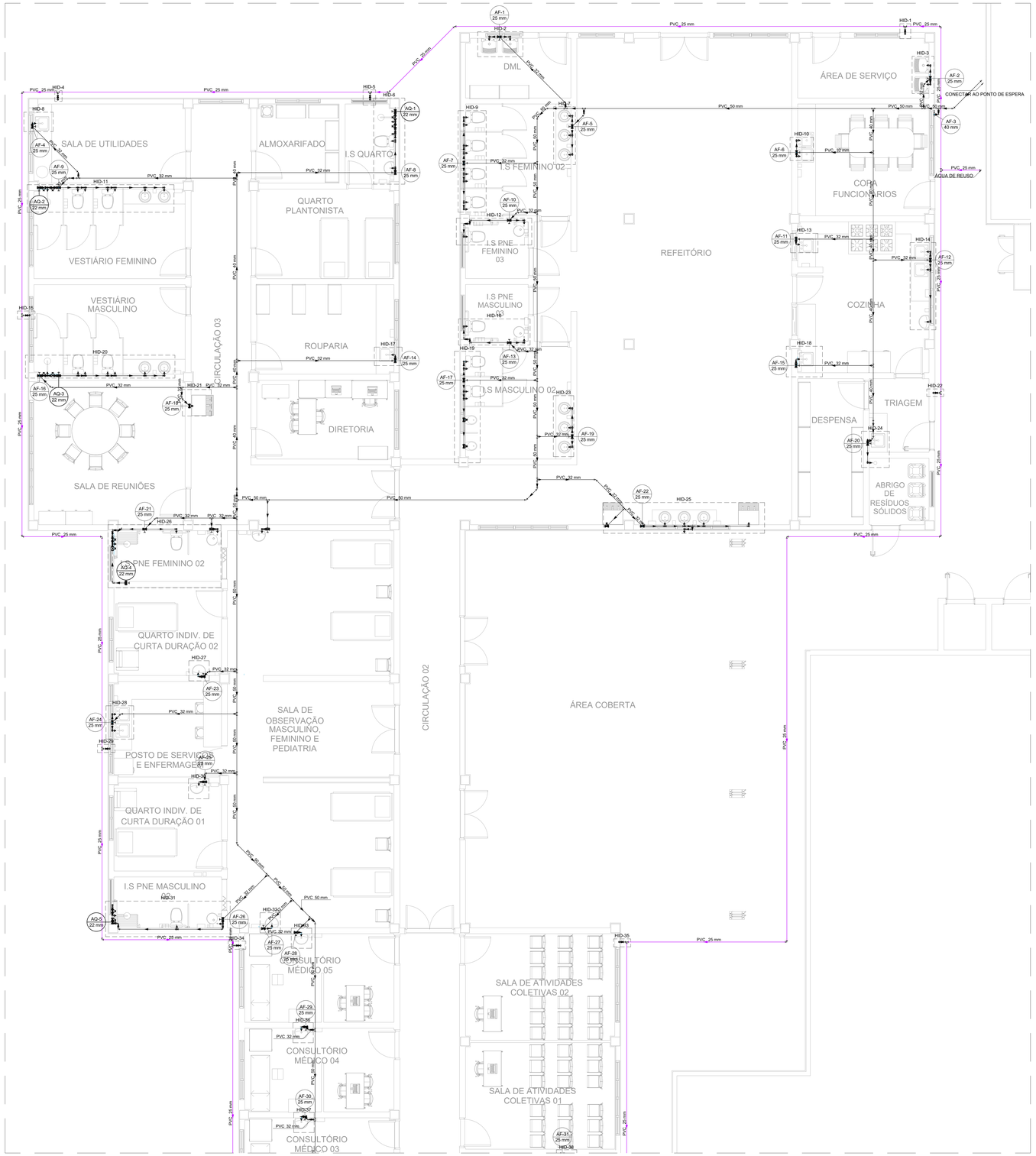

PLANTA BAIXA - TÉRREO - PARTE 1
ESCALA 1:50

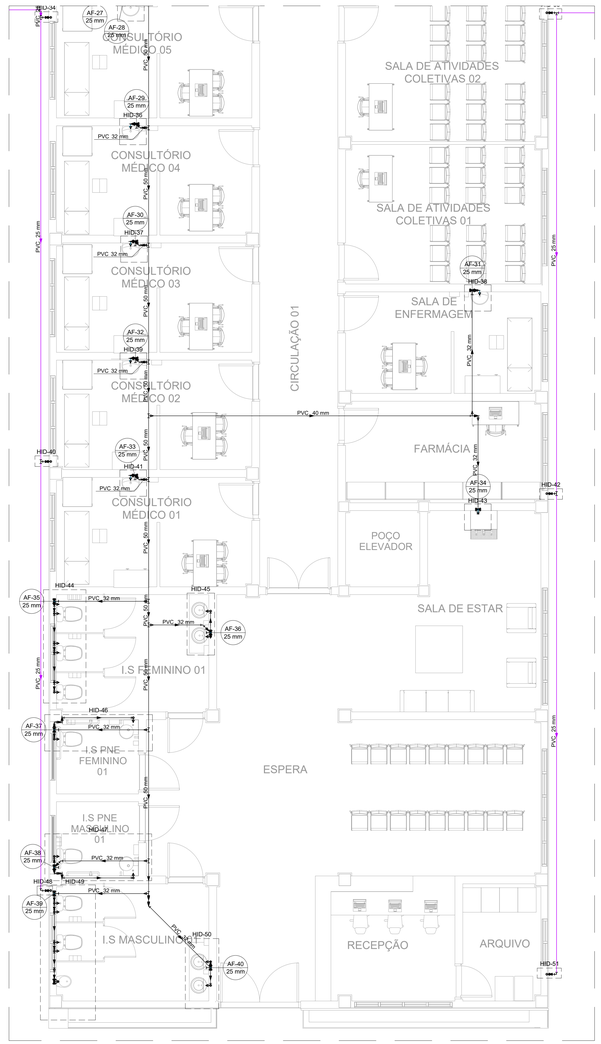

PLANTA BAIXA - TÉRREO - PARTE 2
ESCALA 1:50

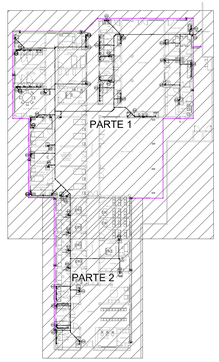

PLANTA DE REFERÊNCIA
SEM ESCALA

LEGENDA DETALHADA - TÉRREO	
Registro de Pressão com PVC soldável	
Metais	
Registro de pressão c/ canopla cromada	
3/4"	1pç
PVC rígido soldável	
Luva soldável c/ rosca	
25 mm -3/4"	1pç
PVC rígido soldável	
Adapt sold.curto c/bolsa-rosca p registro	
25 mm - 3/4"	1pç
Registro de gaveta c/canopla cromada c/ CPVC	
CPVC Aquatherm	
Conector	
22 x 3/4"	2pç
Metais	
Registro de gaveta c/ canopla cromada	
3/4"	1pç
Registro de gaveta c/canopla cromada c/PVC soldável	
Metais	
Registro de gaveta c/ canopla cromada	
3/4"	1pç
PVC rígido soldável	
Adapt sold.curto c/bolsa-rosca p registro	
25 mm - 3/4"	2pç
Registro de pressão c/ adapt. CPVC	
Metais	
Registro de pressão c/ adapt. CPVC	
3/4"	1pç

Legenda de condutos - TÉRREO
Água fria
Água fria enterrado
Água fria (Reúso)
Água quente

LISTA DE MATERIAIS - TÉRREO	
Água fria	
Aparelho	
Bebedouro	
25mmx 1/2"	4 pç
Ducha higiênica	
25mm x 1/2"	16 pç
Mictório de Descarga Descontínua	
1/2"	3 pç
Torneira de Jardim	
25 mm x 3/4"	14 pç
Torneira de Pia de Cozinha	
25mm - 3/4"	11 pç
Torneira de Tanque de Lavar	
25mmx 3/4"	4 pç
Torneira de lavatório	
25 mm - 1/2"	35 pç
Vaso Sanitário c/ cx. acoplada	
1/2"	22 pç
Metais	
Registro de gaveta c/ canopla cromada	
3/4"	42 pç
Registro de pressão c/ canopla cromada	
3/4"	8 pç
PVC Acessórios	
Engate flexível cobre cromado com canopla	
1/2 - 30cm	22 pç
Engate flexível plástico	
1/2 - 30cm	39 pç
PVC misto soldável	
Luva soldável c/ rosca	
25 mm -3/4"	8 pç
PVC rígido soldável	
Adapt sold.curto c/bolsa-rosca p registro	
25 mm - 3/4"	92 pç
Bucha de redução sold. curta	
40 mm - 32 mm	3 pç
50 mm - 40 mm	1 pç
Bucha de redução sold. longa	
50 mm - 32 mm	1 pç
Joelho 45 soldável	
25 mm	4 pç
32 mm	21 pç
50 mm	7 pç
Joelho 90° soldável	
25 mm	113 pç
32 mm	1 pç
40 mm	4 pç
Joelho de redução 90 soldável	
32 mm - 25 mm	42 pç
Tubos	
25 mm	138.7 m
32 mm	97.35 m
40 mm	32.16 m
50 mm	81.45 m
Tê 90 soldável	
25 mm	71 pç
32 mm	4 pç
50 mm	1 pç
Tê de redução 90 soldável	
40 mm - 32 mm	8 pç
50 mm - 32 mm	26 pç
50 mm - 40 mm	3 pç
PVC soldável azul c/ bucha latão	
Joelho 90° soldável com bucha de latão	
25 mm - 3/4"	29 pç
Joelho de redução 90° soldável com bucha de latão	
25 mm - 1/2"	80 pç
Água fria (Reúso)	
PVC rígido soldável	
Tubos	
25 mm	171.6 m
Água quente	
Aparelho	
Chuveiro	
22mm x 3/4"	5 pç
CPVC Aquatherm	
Conector	
22 x 3/4"	10 pç
Joelho 90	
22 mm	2 pç
Joelho 90° de transição	
22 x 3/4"	5 pç
Luva	
22 mm	5 pç
Tubo CPVC 3 Mts	
22 mm	16.87 m
Tê misturador	
22 mm	5 pç
Metais	
Registro de gaveta c/ canopla cromada	
3/4"	5 pç
Registro de pressão c/ adapt. CPVC	
3/4"	5 pç
PVC rígido soldável	
Joelho 90° soldável	
25 mm	4 pç
Tubos	
25 mm	3.41 m

NOTAS:

1. TODOS OS TUBOS E CONEXÕES DA REDE DE ÁGUA FRIA SERÃO EM PVC RÍGIDO SOLDÁVEL CLASSE 15;
2. PARA FAZER A TRANSIÇÃO ENTRE AS TUBULAÇÕES PLÁSTICAS E AS PEÇAS METÁLICAS DEVE SER UTILIZADO CONEXÕES COM BUCHA DE LATÃO;
3. AS TUBULAÇÕES DE ÁGUA FRIA DEVERÃO SER INSTALADAS COM LIGEIRA DECLIVIDADE, PARA SE EVITAR A INDESEJÁVEL PRESENÇA DE AR APRISIONADO NA REDE;
4. AS TUBULAÇÕES EMBUTIDAS EM ALVENARIA SERÃO FIXADAS PELO ENCHIMENTO DO VAZIO RESTANTE NOS RASGOS COM ARGAMASSA DE CIMENTO E AREIA. DEVERÁ SER ELIMINADO QUALQUER AGENTE QUE MANTENHA OU PROVOQUE TENSÕES NOS TUBOS E CONEXÕES;
5. EM CASO DE ENCONTRO DA TUBULAÇÃO COM ELEMENTOS ESTRUTURAIS DEVERÁ SER REALIZADO DESVIO, NÃO INTERFERINDO NA ESTRUTURA EXISTENTE.

REVISÃO	DATA :	DESCRIÇÃO:	RESP.:
REV. 01	28/04/23	CONFORME SOLICITAÇÕES DA VIGILÂNCIA SANITÁRIA	DAC
REV. 00	31/01/23	EMISSÃO INICIAL	DAC

CLIENTE
Prefeitura Municipal de Pouso Alegre

PROJETO
DAC engenharia
Rua Miguel Vianna, nº 81, 2º Andar
Bairro Morro Chic
CEP: 37500-080 – Itajubá / MG
Tel: (35) 3623-8846
www.dacengenharia.com.br

COORDENAÇÃO
ALOISIO CAETANO FERREIRA

RESPONSÁVEL TÉCNICO / AUTOR
FLÁVIA CRISTINA BARBOSA
Assinado de forma digital por FLÁVIA CRISTINA BARBOSA
Dados: 2023.04.28 15:53:30 -03'00'
ENG. CIVIL FLÁVIA BARBOSA CREA MG-187.842/D

EMPREENDIMENTO
CONSTRUÇÃO DO CENTRO DE ATENÇÃO PSICOSSOCIAL

ENDEREÇO:
RUA PIRANGUINHO, B. SÃO JOÃO
POUSO ALEGRE – MINAS GERAIS

DISCIPLINA: ÁGUA
FASE DO PROJETO: EXECUTIVO

ASSUNTO
PROJETO DE INSTALAÇÕES HIDRÁULICAS
PLANTA BAIXA – TÉRREO, LISTA DE MATERIAIS E LEGENDA

FOLHA Nº: 01/04

DATA INICIAL	ESCALA	REVISÃO	ARQUIVO
31/01/2023	INDICADA	R00	DAC-PMPA-CAPS-PE-AGF-R01.DWG