

PROJETO DE REFORMA DO CEIM DO BAIRRO SÃO CRISTOVÃO
ESCALA INDICADA

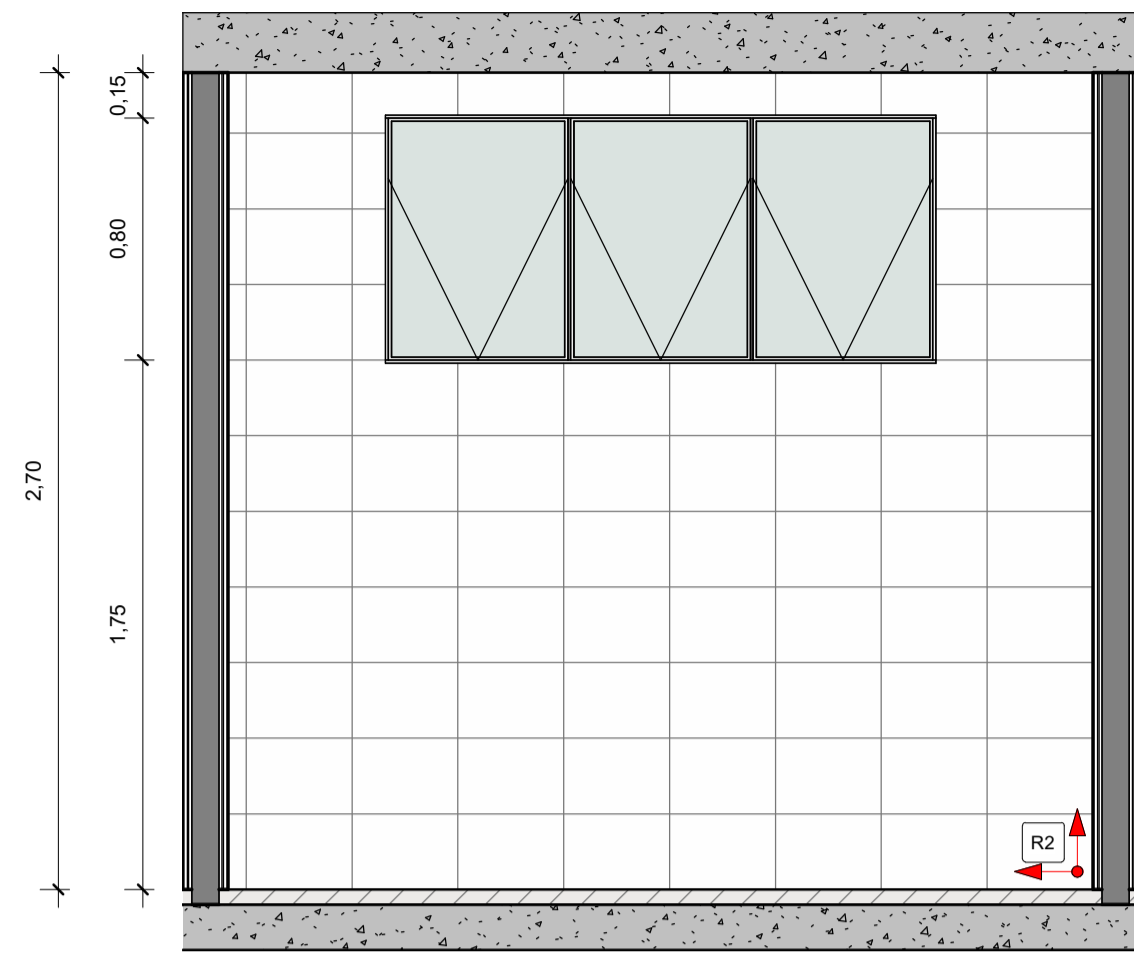

1 W.C. MASCULINO (A)
1 : 25

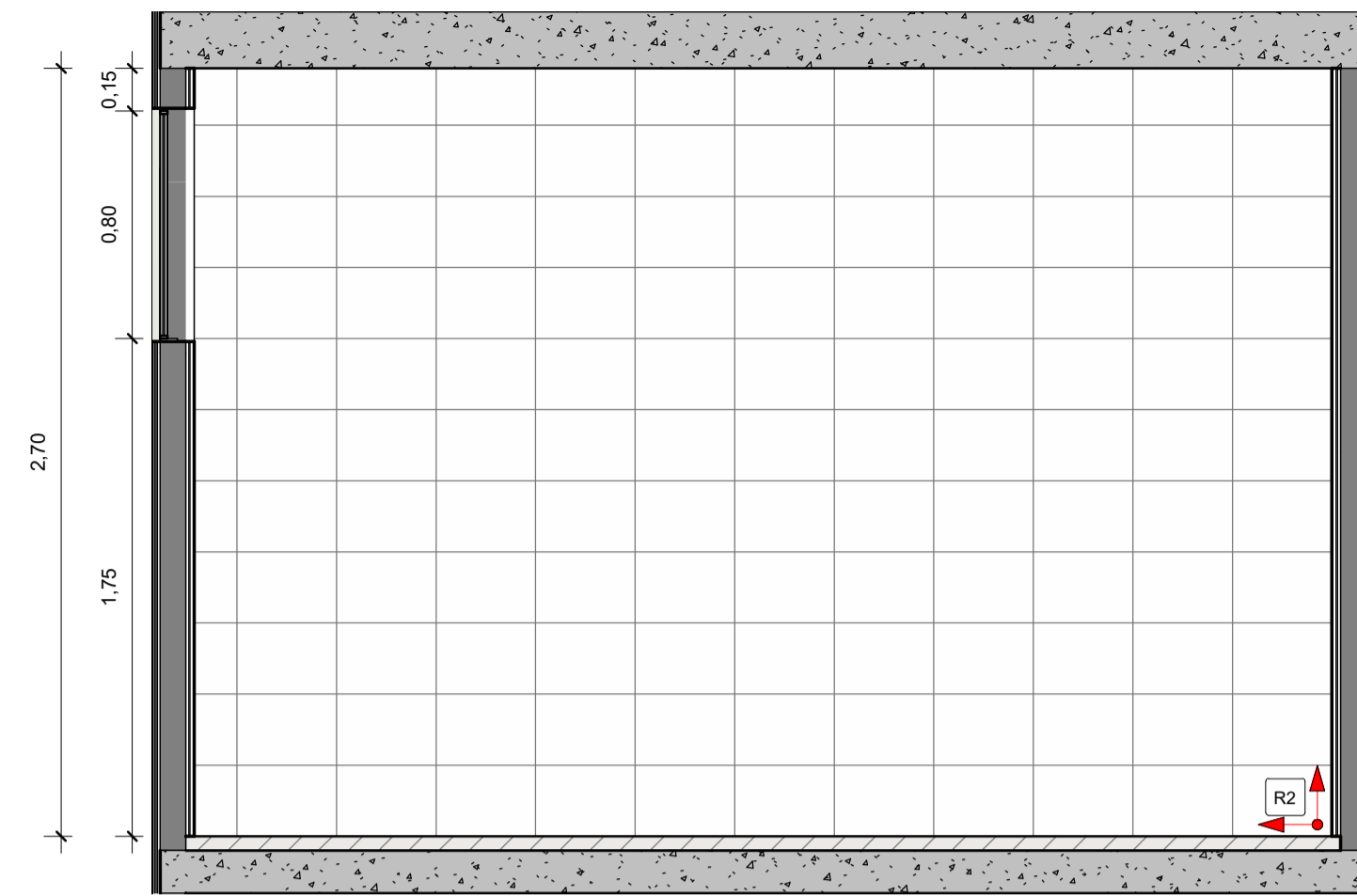

2 W.C. MASCULINO (B)
1 : 25

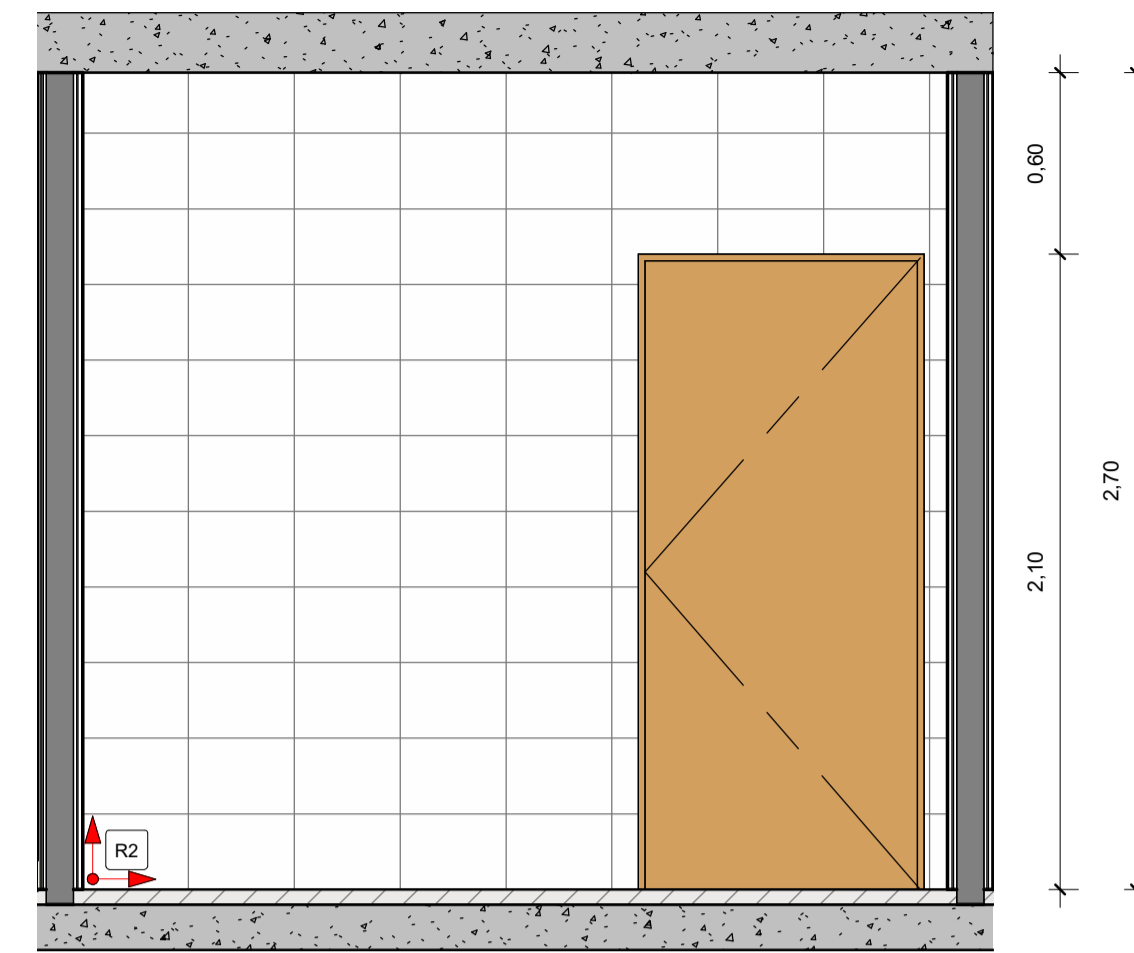

3 W.C. MASCULINO (C)
1 : 25

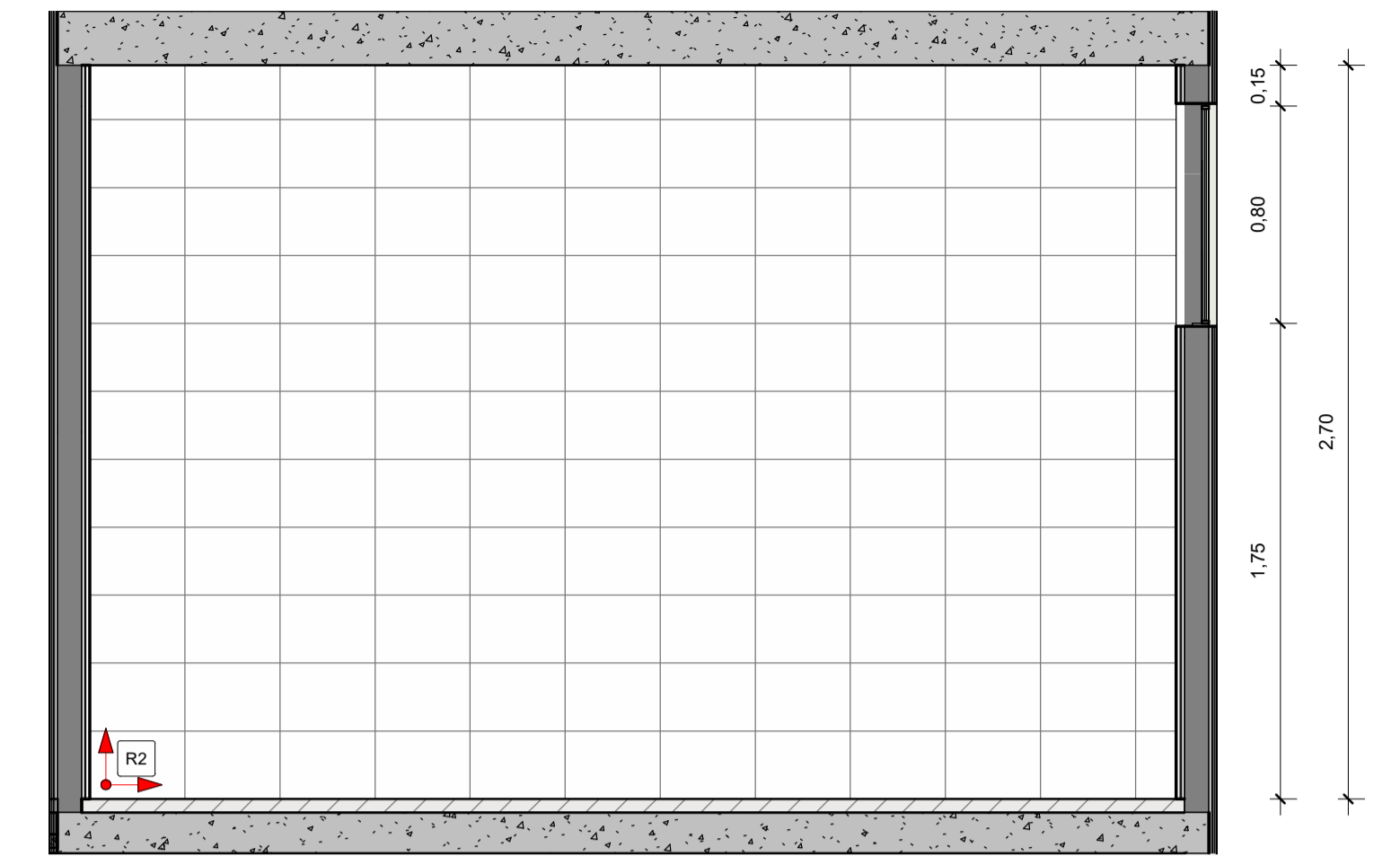

4 W.C. MASCULINO (D)
1 : 25

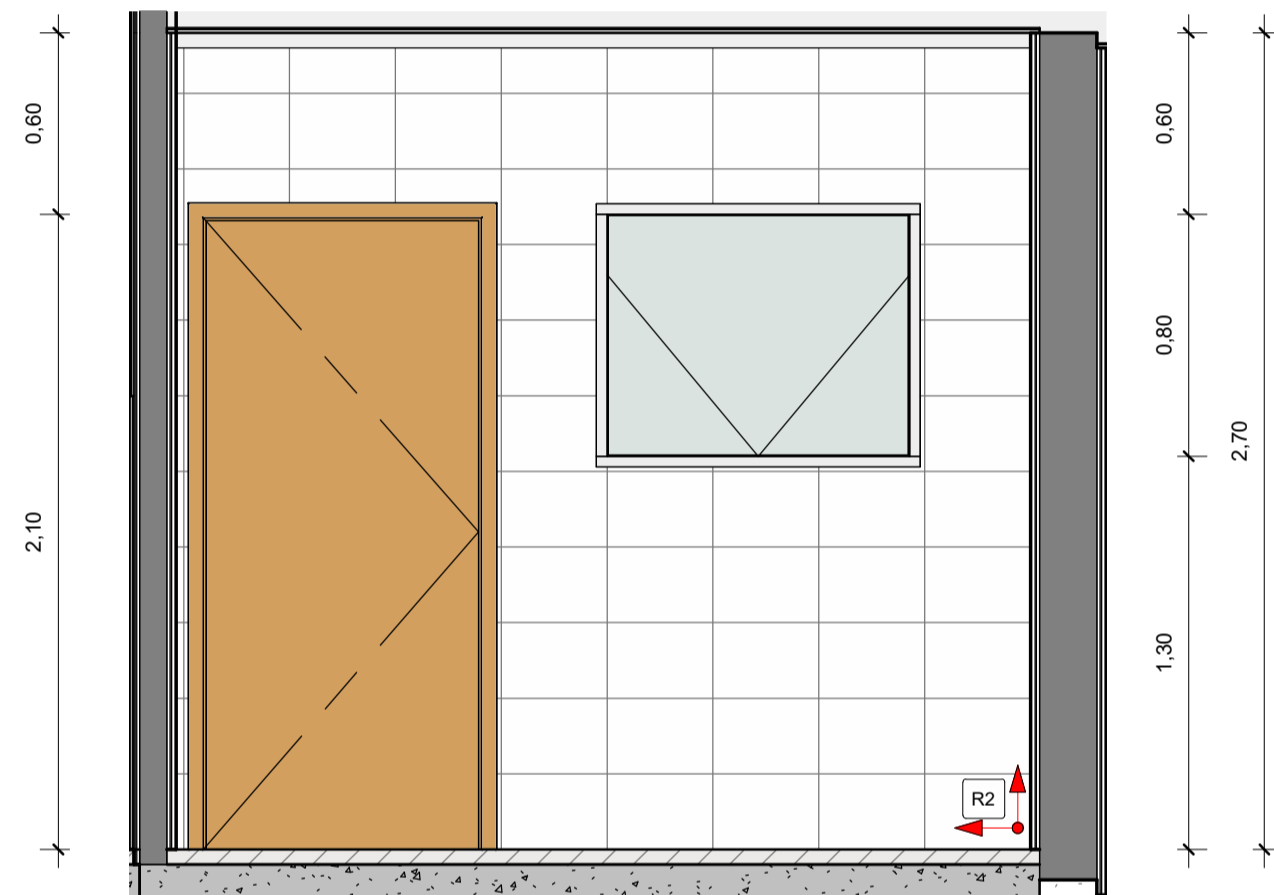

5 W.C. INFANTIL MASCULINO 02 (A)
1 : 25

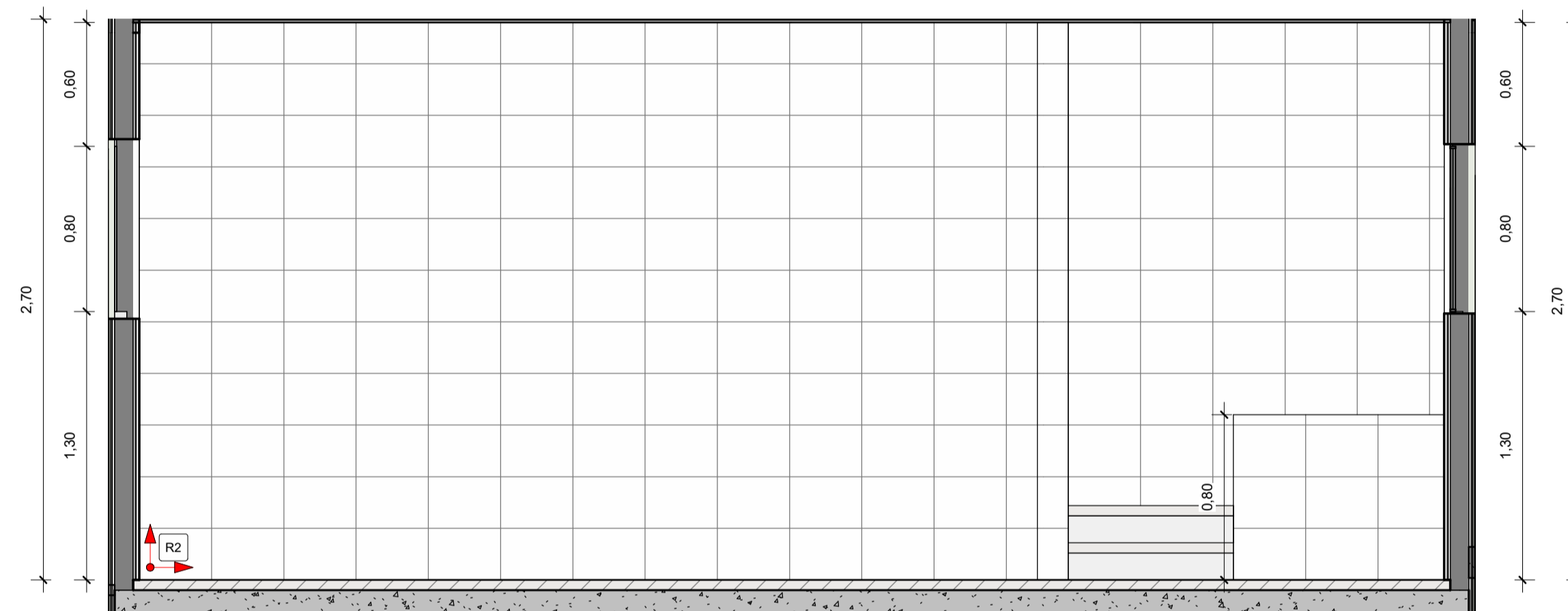

6 W.C. INFANTIL MASCULINO 02 (B)
1 : 25

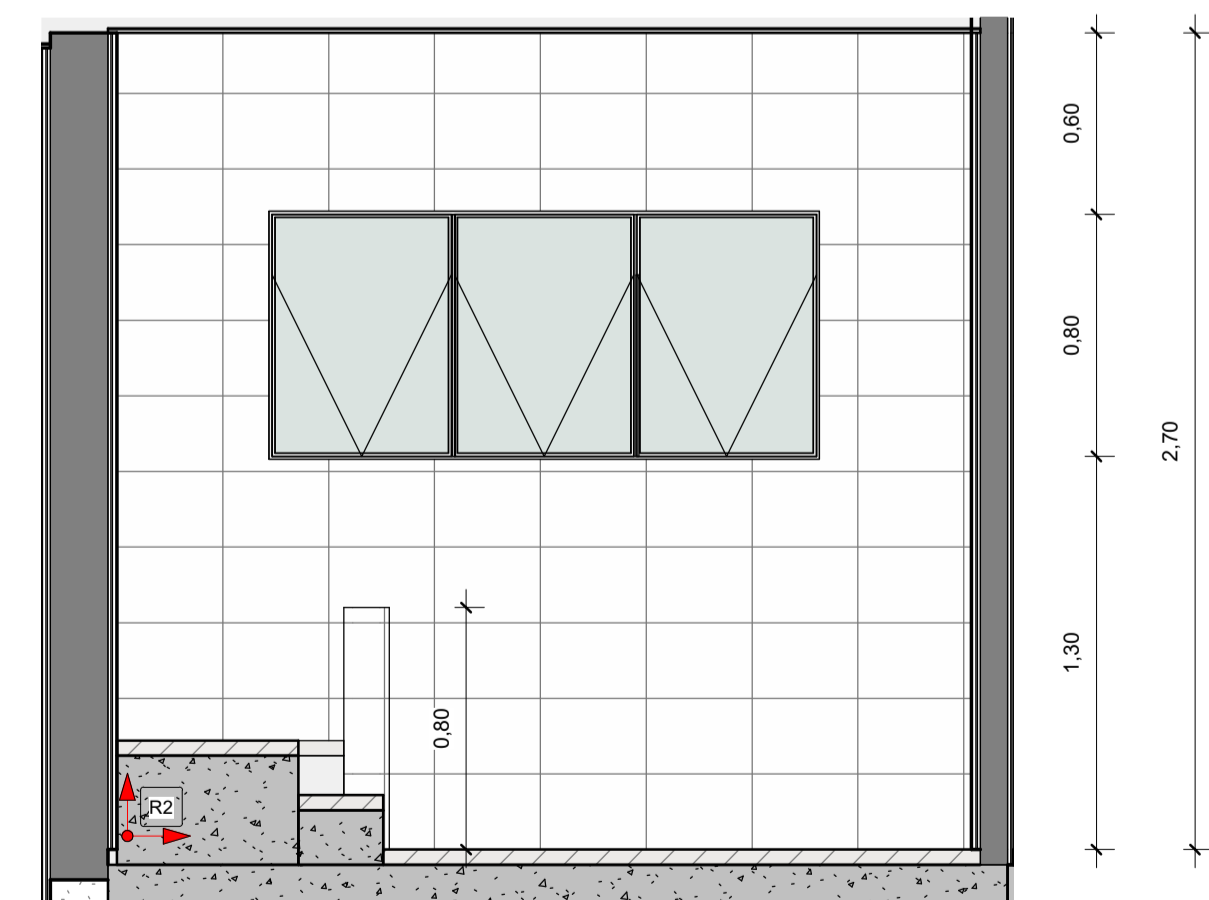

7 W.C. INFANTIL MASCULINO 02 (C)
1 : 25

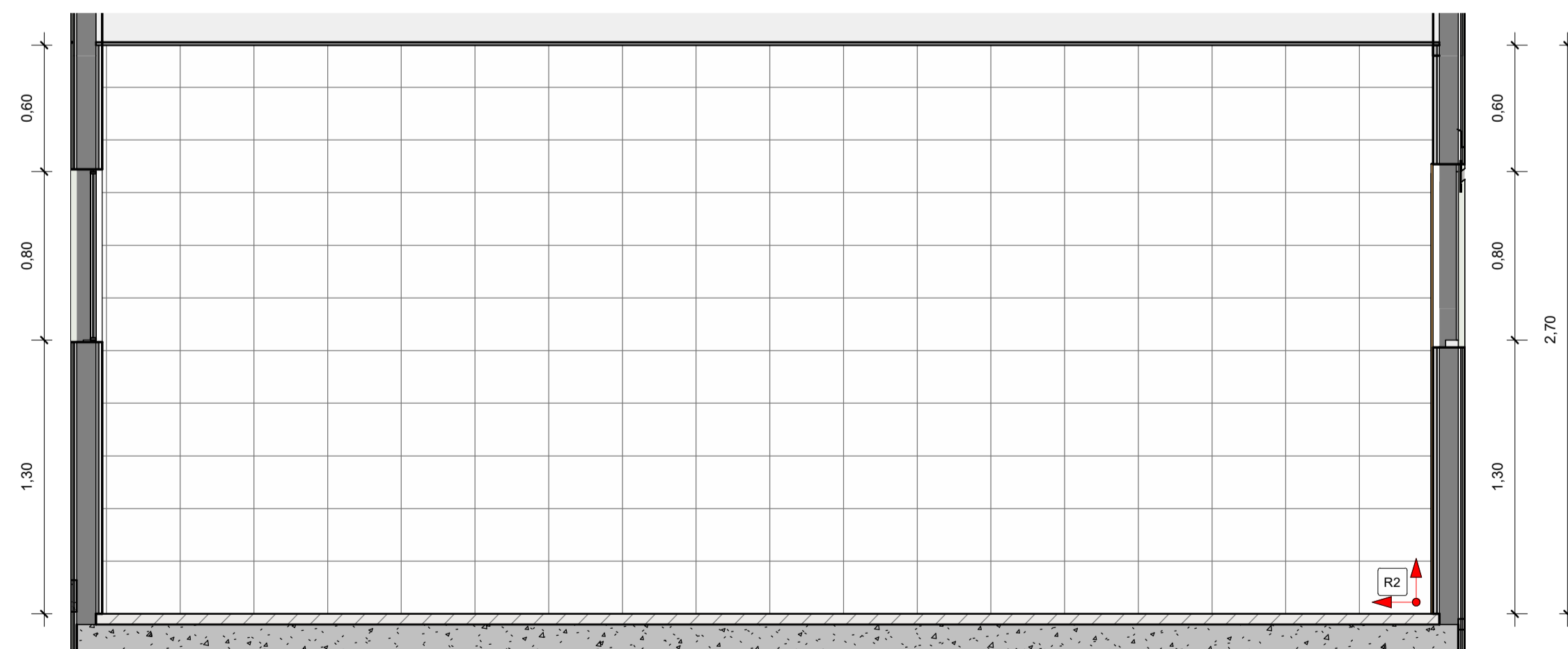

8 W.C. INFANTIL MASCULINO 02 (D)
1 : 25

NOTAS:
 - MEDIDAS E NÍVEIS EM METROS;
 - VERIFICAR DETALHES CONSTRUTIVOS PERTINENTES NO MEMORIAL DESCRITIVO;
 - A REGULARIZAÇÃO DO PISO DO CORREDOR PRINCIPAL DA ESCOLA DEVERÁ SER REALIZADO CONFORME OS NÍVEIS IN LOCO;
 - RAMPAS DEVERÃO SER EXECUTADAS CONFORME OS NÍVEIS DO PISO E DE ACORDO COM A NBR 9050;
 - AS ALTERAÇÕES NESTE PROJETO SOMENTE COM AUTORIZAÇÃO EXPRESSA DA FISCALIZAÇÃO E DA EMPRESA PROJETISTA;

REFERÊNCIAS:
 - PLANILHA DE QUANTITATIVOS;
 - MEMORIAL DESCRITIVO E ESPECIFICAÇÕES TÉCNICAS.

REV. 00	31/08/23	EMISSÃO INICIAL	DAC
REVISÃO:	DATA:	DESCRIÇÃO:	RESP.:



 Rua Cel. Joaquim Francisco, 341, Bairro Varginha CEP: 37501-052 - Itajubá / MG Tel: (35) 3623-5720 www.dacengenharia.com.br	COORDENAÇÃO DE PROJETOS
	ALOISIO CAETANO FERREIRA CREA: MG-97.132/D
	RESPONSÁVEL TÉCNICO
	ENG. FLÁVIA C. BARBOSA CREA: MG-187.842/D

EMPRESAMENTO		PROJETO DE REFORMA DO CEIM DO BAIRRO SÃO CRISTOVÃO	
ENDEREÇO	AVENIDA DEZENOVE DE OUTUBRO, SÃO CRISTOVÃO POUSO ALEGRE - MINAS GERAIS	DISCIPLINA	ARQUITETÔNICO
ASSUNTO	PAGINAÇÃO DE REVESTIMENTOS CERÂMICOS	FASE DO PROJETO	EXECUTIVO
		FOLHA Nº	11/16
DATA INICIAL	31/08/2023	ESCALA	INDICADA
REVISÃO	REV.00		DAC-PMPA-CEIM-SC-PE-ARQ-R00.RVT