PROJETO ARQUITETÔNICO - AMPLIAÇÃO DO CEIM MARILISA LOPES DE OLIVEIRA
ESCALA INDICADA

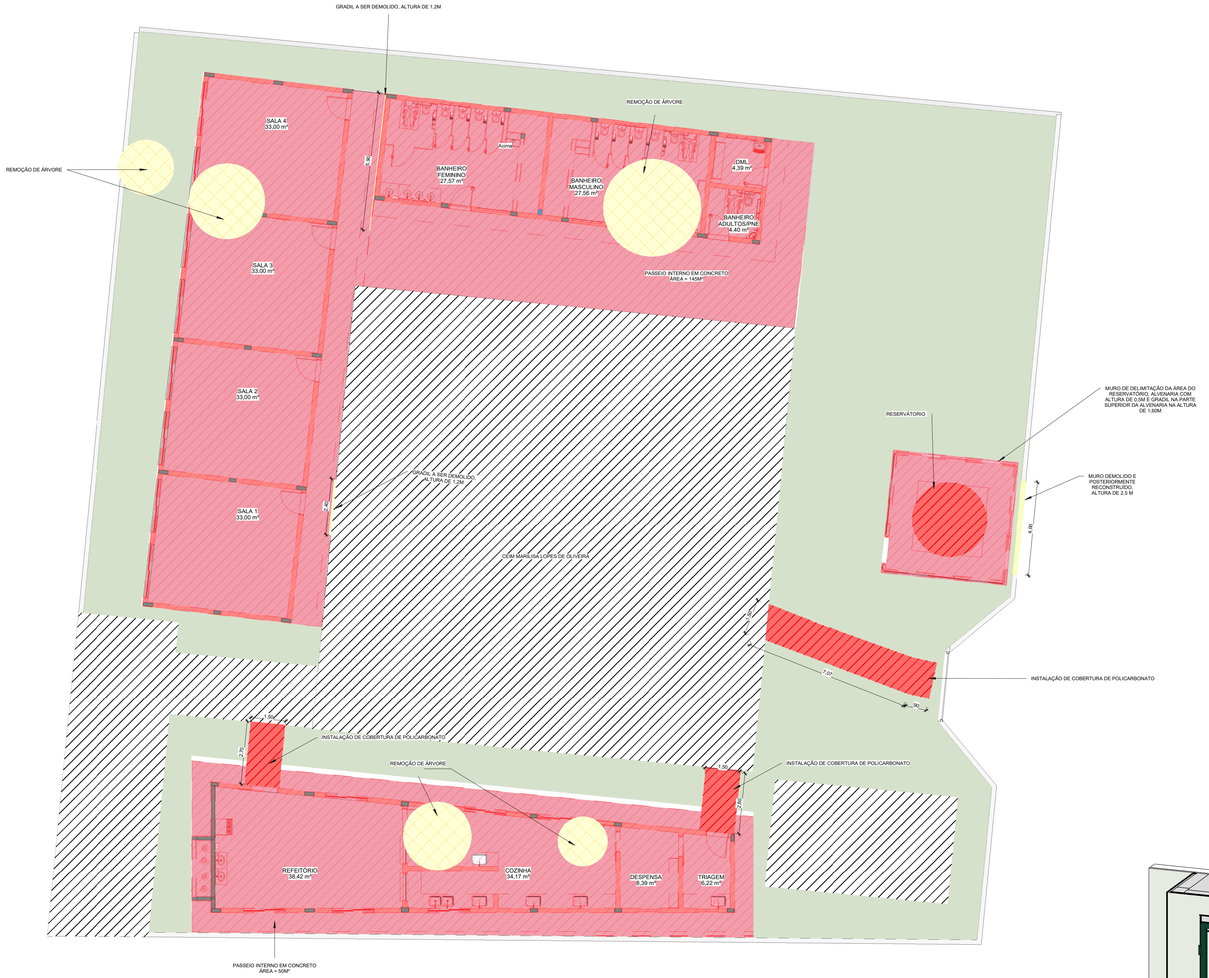

2 CONTRUÇÃO E DEMOLIÇÃO - PLANTA GERAL
1 : 100

LEGENDA DE REFORMA

DEMOLIÇÃO E REMOÇÃO

CONTRUÇÃO E INSTALAÇÃO

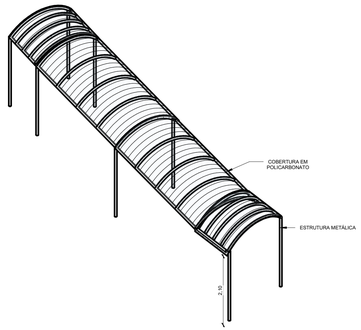

VISTA 3D: COBERTURA DE POLICARBONATO
1:50

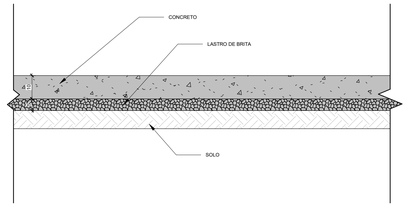

DETALHAMENTO PASSEIO DE CONCRETO
1:10

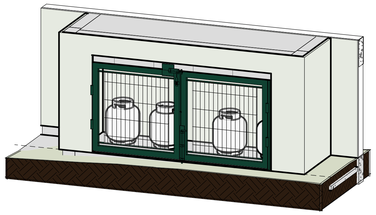

DETALHAMENTO CASA DE GÁS
1:25

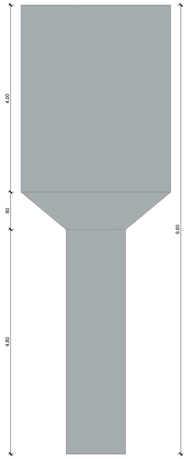

DETALHE RESERVATÓRIO
1:50

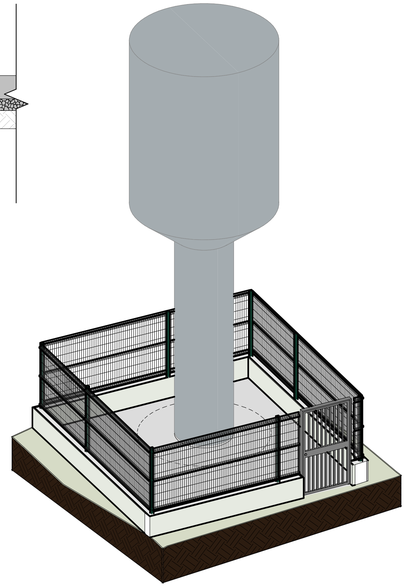

VISTA 3D RESERVATÓRIO
1:50

NOTAS:

- MEDIDAS DE NÍVEIS EM METROS;
- COTAS EM METROS E CENTÍMETROS;
- ALTERAÇÕES NESTE PROJETO SOMENTE COM AUTORIZAÇÃO EXPRESSA DA FISCALIZAÇÃO E DA EMPRESA PROJETISTA;

REV.	DATA	DESCRIÇÃO	RESP.
00	17/07/24	EMISSÃO INICIAL	DAC

REVISÃO: DATA: DESCRIÇÃO: RESP.:

Prefeitura Municipal de **Pouso Alegre**

PROJETO

DAC engenharia
Rua Cel. Joaquim Francisco, 341, Bairro Varginha
CEP: 37501-052 - Itajubá / MG
Tel: (35) 2143-9087
www.dacengenharia.com.br

COORDENAÇÃO
Rafael Barbosa Carreira — Assinado de forma digital por Rafael Barbosa Carreira Dados: 2024.09.27 17:55:46 -03'00'
RAFAEL BARBOSA CARREIRA CAU: 00A155411-5

RESPONSÁVEL TÉCNICO
Aloísio Caetano Ferreira — Assinado de forma digital por Aloísio Caetano Ferreira Dados: 2024.09.27 17:46:14 -03'00'
ENGº. ALOISIO C. FERREIRA CREA: MG-97.132/D

EMPREENDIMENTO
AMPLIAÇÃO DO CEIM MARILISA LOPES DE OLIVEIRA

ENDEREÇO
RUA LUÍS BARBATO, 336 - B. JARDIM AURELIANO
POUSO ALEGRE - MINAS GERAIS

DISCIPLINA
ARQUITETÔNICO

ASSUNTO
PLANTA DE DEMOLIÇÃO E CONSTRUÇÃO E DETALHES

FASE DO PROJETO
EXECUTIVO

FOLHA Nº
07/10

DATA INICIAL	ESCALA	REVISÃO	
17/07/2024	INDICADA	R00	DAC-PMPA-MLO-PE-ARQ-R00.RVT