

PROJETO DE REFORMA DO CEIM DO BAIRRO SÃO CRISTÓVÃO
ESCALA INDICADA

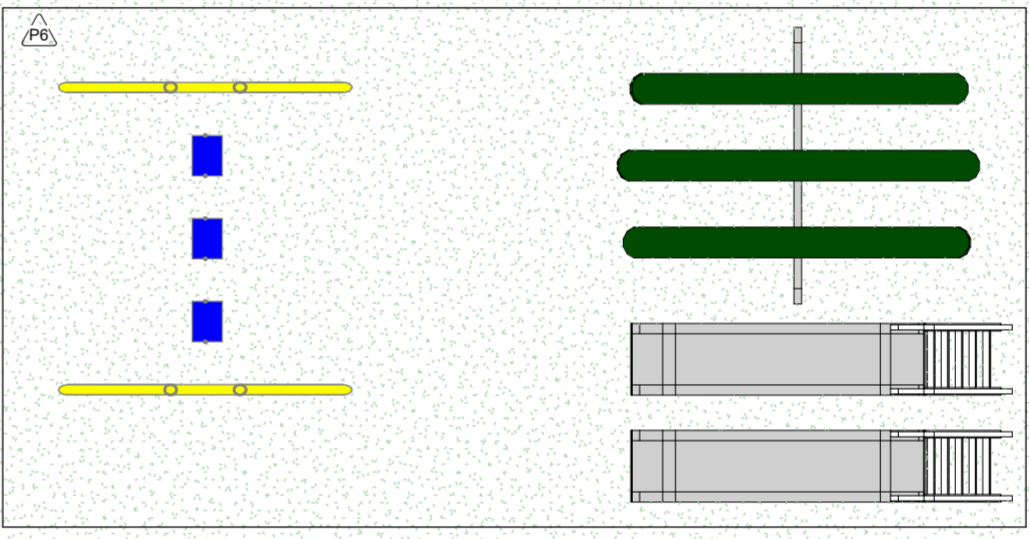
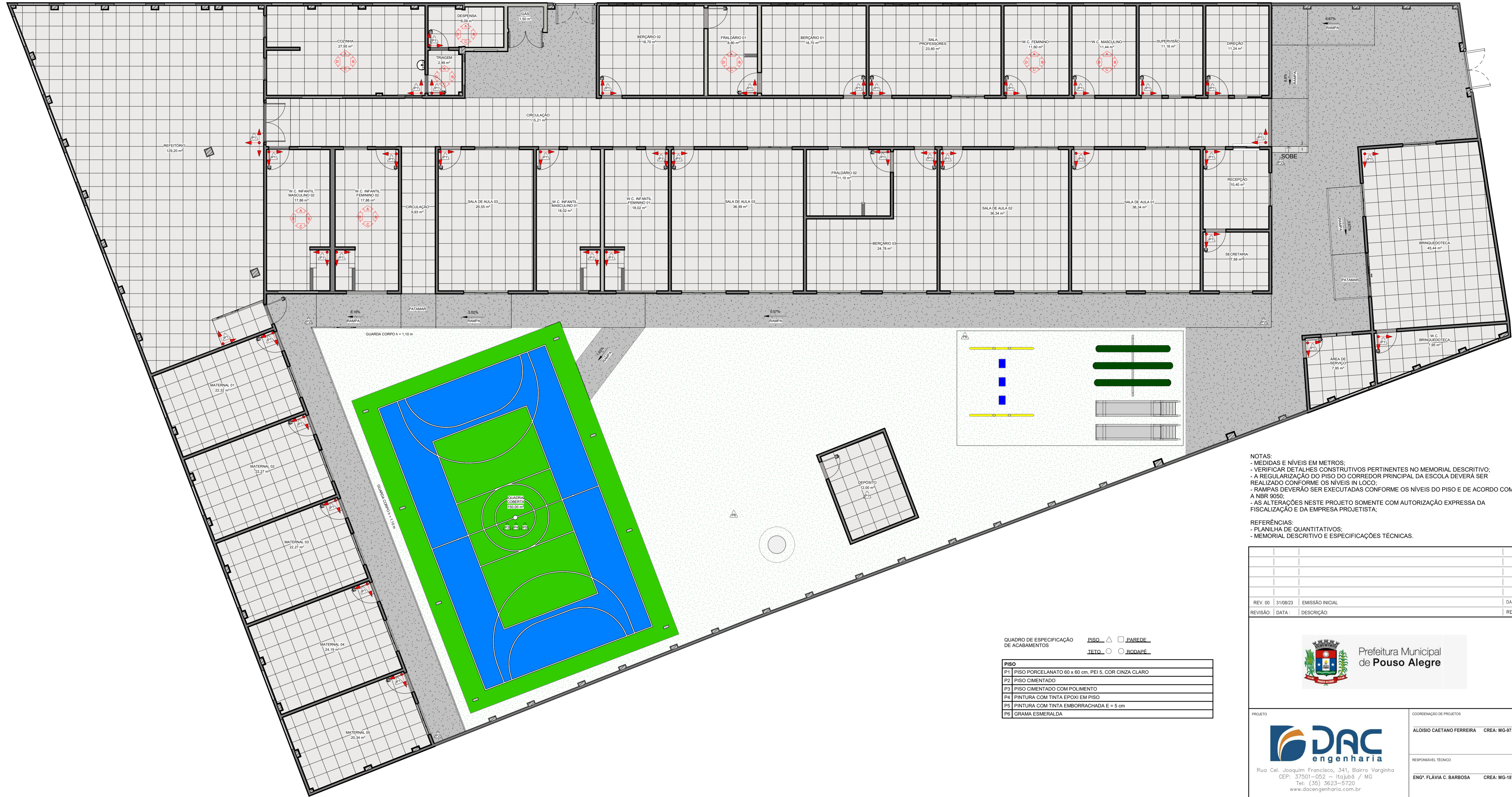

QUADRO DE ESPECIFICAÇÃO DE ACABAMENTOS

ITEM	DESCRIÇÃO
P1	PISO PORCELANATO 60 x 60 cm, PEI 5, COR CINZA CLARO
P2	PISO CIMENTADO
P3	PISO CIMENTADO COM POLIMENTO
P4	PINTURA COM TINTA EPOXI EM PISO
P5	PINTURA COM TINTA EMBORRACHADA E = 5 cm
P6	GRAMA ESMERALDA

NOTAS:

- MEDIDAS E NÍVEIS EM METROS;
- VERIFICAR DETALHES CONSTRUTIVOS PERTINENTES NO MEMORIAL DESCRITIVO;
- A REGULARIZAÇÃO DO PISO DO CORREDOR PRINCIPAL DA ESCOLA DEVERÁ SER REALIZADO CONFORME OS NÍVEIS IN LOCO;
- RAMPAS DEVERÃO SER EXECUTADAS CONFORME OS NÍVEIS DO PISO E DE ACORDO COM A NBR 9050;
- AS ALTERAÇÕES NESTE PROJETO SOMENTE COM AUTORIZAÇÃO EXPRESSA DA FISCALIZAÇÃO E DA EMPRESA PROJETISTA;

REFERÊNCIAS:

- PLANILHA DE QUANTITATIVOS;
- MEMORIAL DESCRITIVO E ESPECIFICAÇÕES TÉCNICAS.

1 PLANTA DE PAGINAÇÃO DE PISOS
 1 : 75

<p>Prefeitura Municipal de Pouso Alegre</p>	
<p>PROJETO</p> <p>DAC engenharia</p> <p>Rua Cel. Joaquim Francisco, 341, Bairro Varginha CEP: 37501-052 - Itajubá / MG Tel: (35) 3623-5720 www.dacengenharia.com.br</p>	<p>COORDENAÇÃO DE PROJETOS</p> <p>ALOSIO CAETANO FERREIRA CREA: MG-97.132/D</p> <p>RESPONSÁVEL TÉCNICO</p> <p>ENGR. FLÁVIA C. BARBOSA CREA: MG-187.842/D</p>
<p>PROJETO DE REFORMA DO CEIM DO BAIRRO SÃO CRISTÓVÃO</p>	
<p>ENDEREÇO</p> <p>AVENIDA DEZENOVE DE OUTUBRO, SÃO CRISTÓVÃO POUSO ALEGRE - MINAS GERAIS</p>	<p>DISCIPLINA</p> <p>ARQUITETÔNICO</p>
<p>ASSUNTO</p> <p>PLANTA DE PAGINAÇÃO DE PISOS QUADRO DE PISOS</p>	<p>FASE DO PROJETO</p> <p>EXECUTIVO</p> <p>FOLHA Nº</p> <p>08/16</p>
<p>DATA INICIAL</p> <p>31/08/2023</p>	<p>ESCALA</p> <p>INDICADA</p>
<p>REVISÃO</p> <p>REV.00</p>	<p>DAC-PMPA-CEIM-SC-PE-ARQ-R00-RVT</p>