

**PROJETO ARQUITETÔNICO UNIDADE BÁSICA DE SAÚDE VERGANI**  
**ESCALA INDICADA**

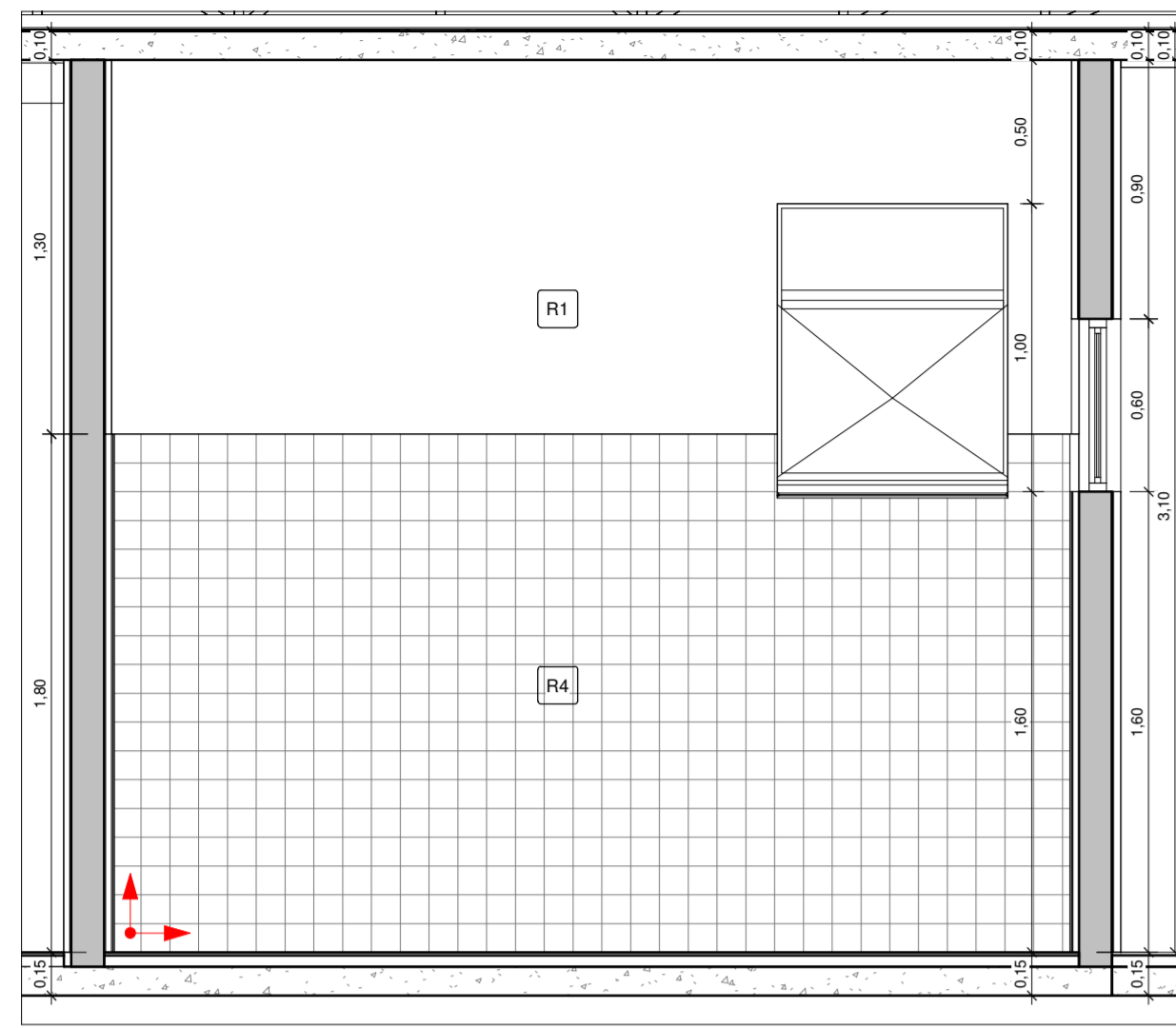

1 ESTERILIZAÇÃO VISTA 1  
1 : 25

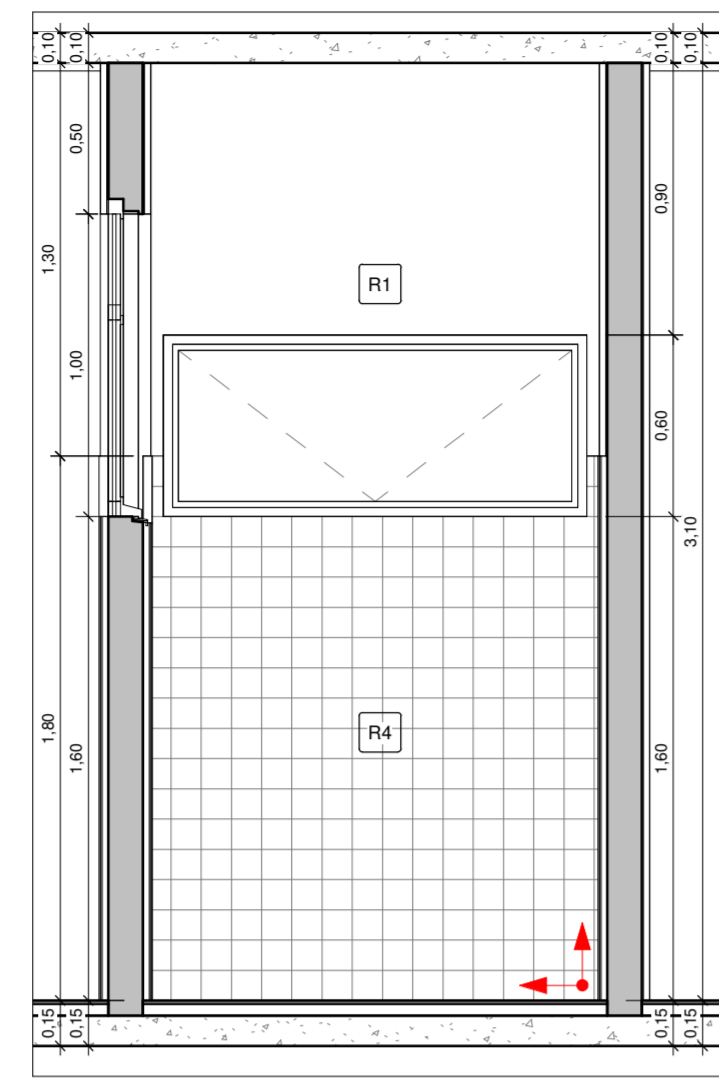

2 ESTERILIZAÇÃO VISTA 2  
1 : 25

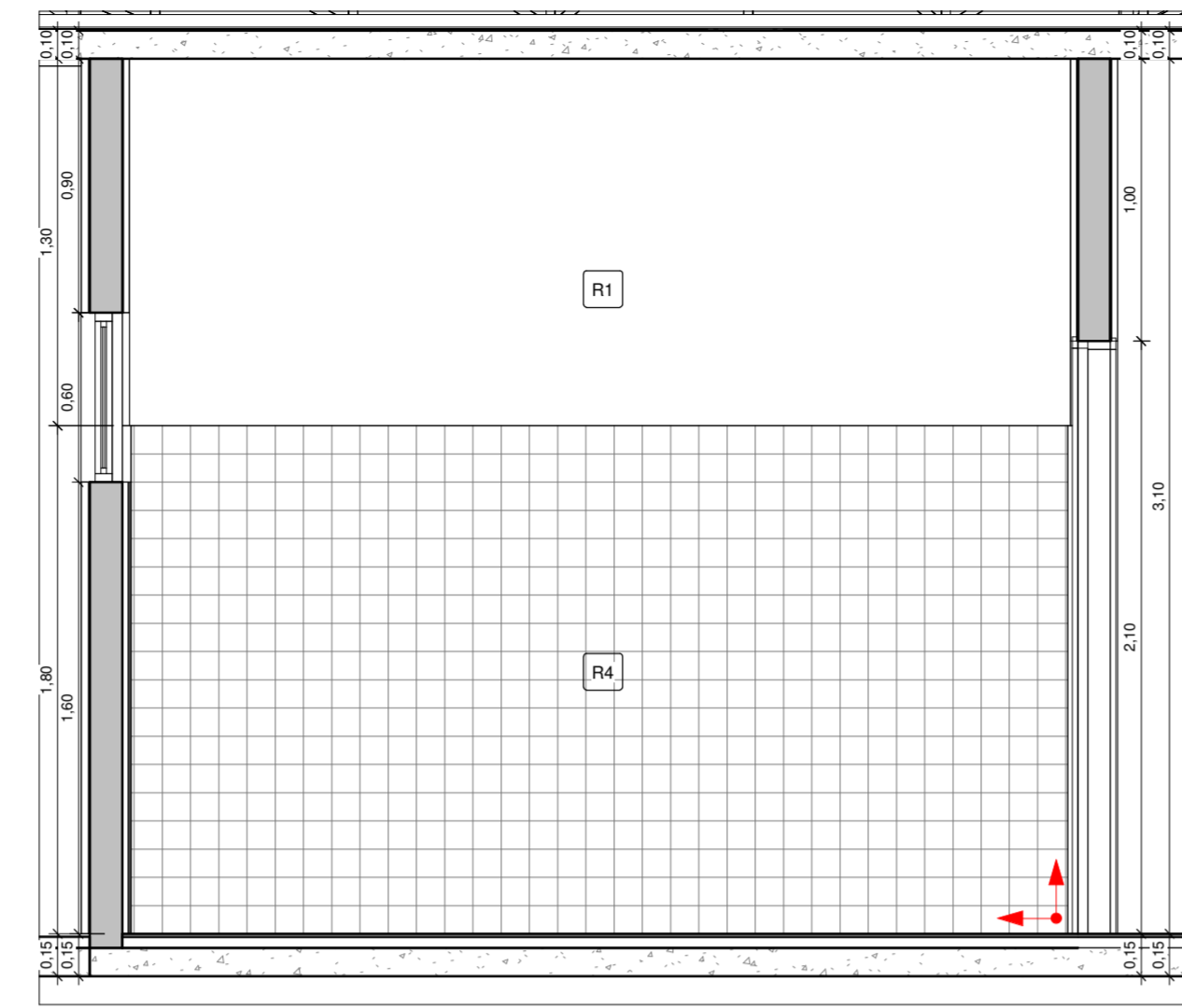

3 ESTERILIZAÇÃO VISTA 3  
1 : 25

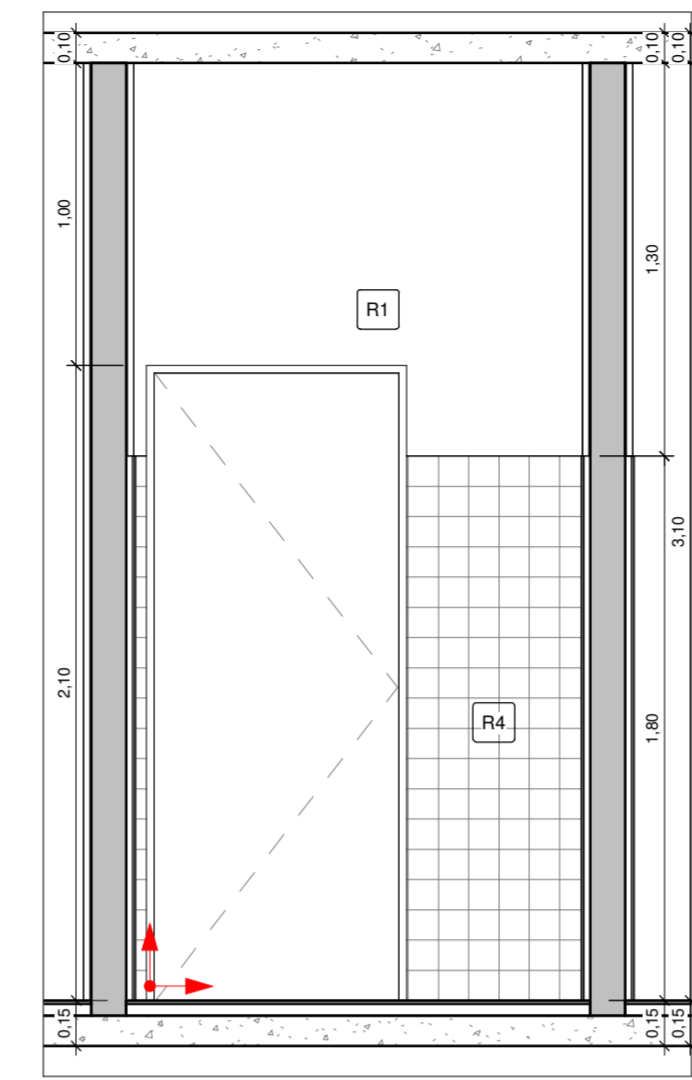

4 ESTERILIZAÇÃO VISTA 4  
1 : 25

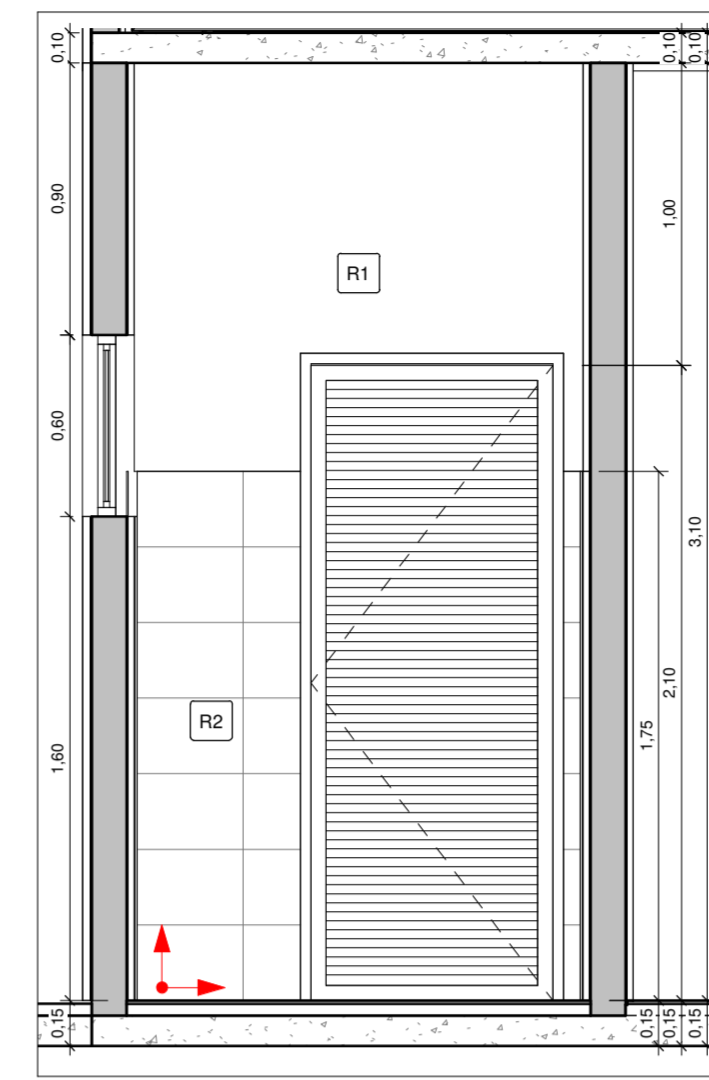

5 RESÍDUOS SÓLIDOS VISTA 1  
1 : 25

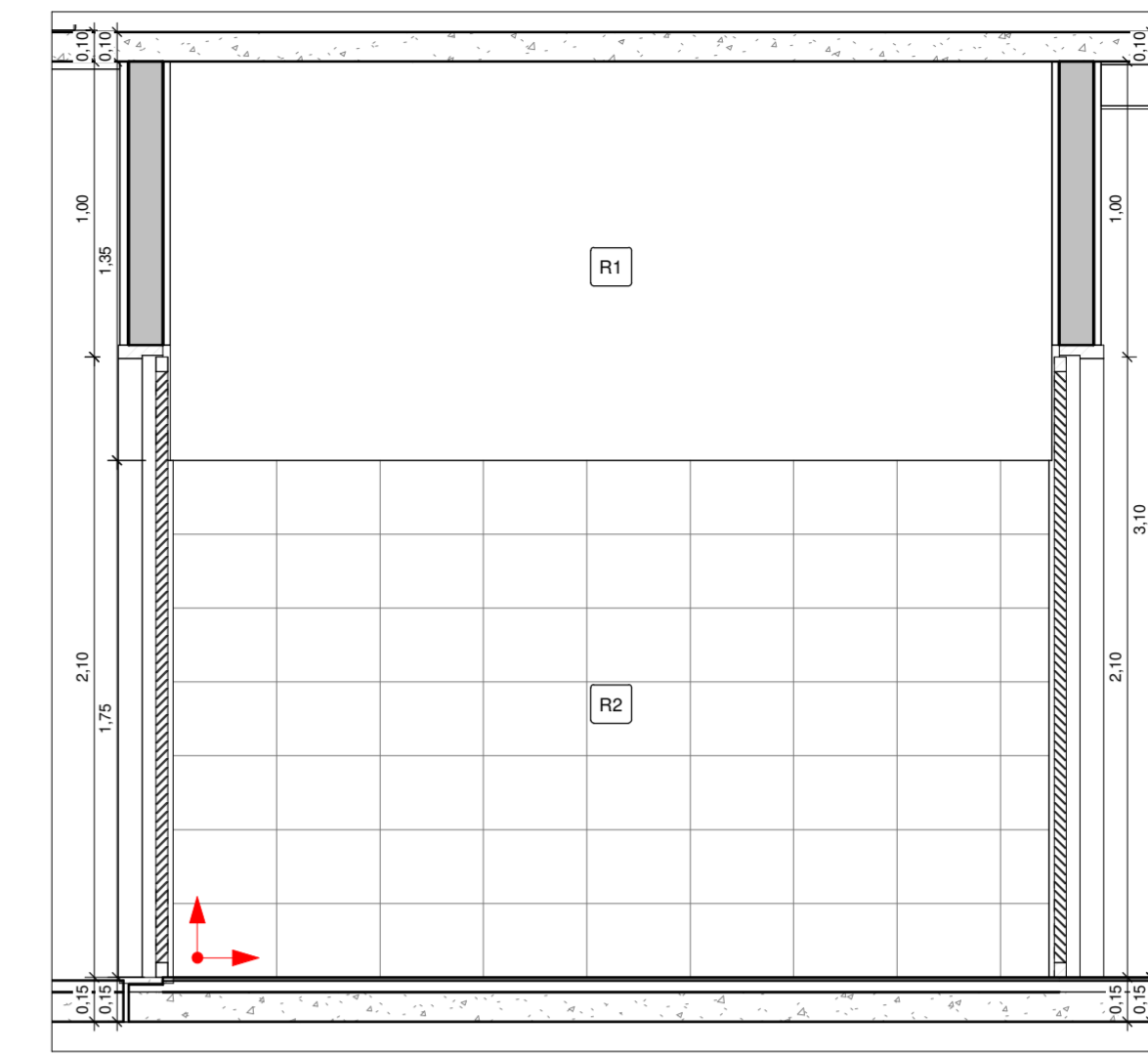

6 RESÍDUOS SÓLIDOS VISTA 2  
1 : 25

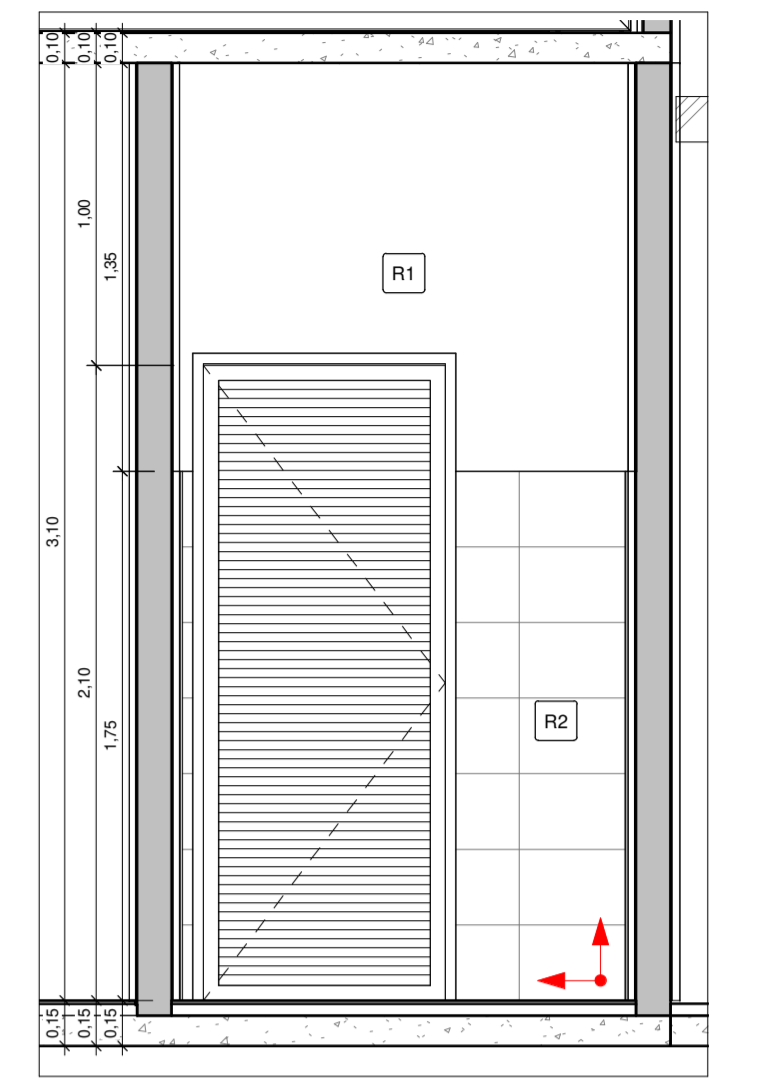

7 RESÍDUOS SÓLIDOS VISTA 3  
1 : 25

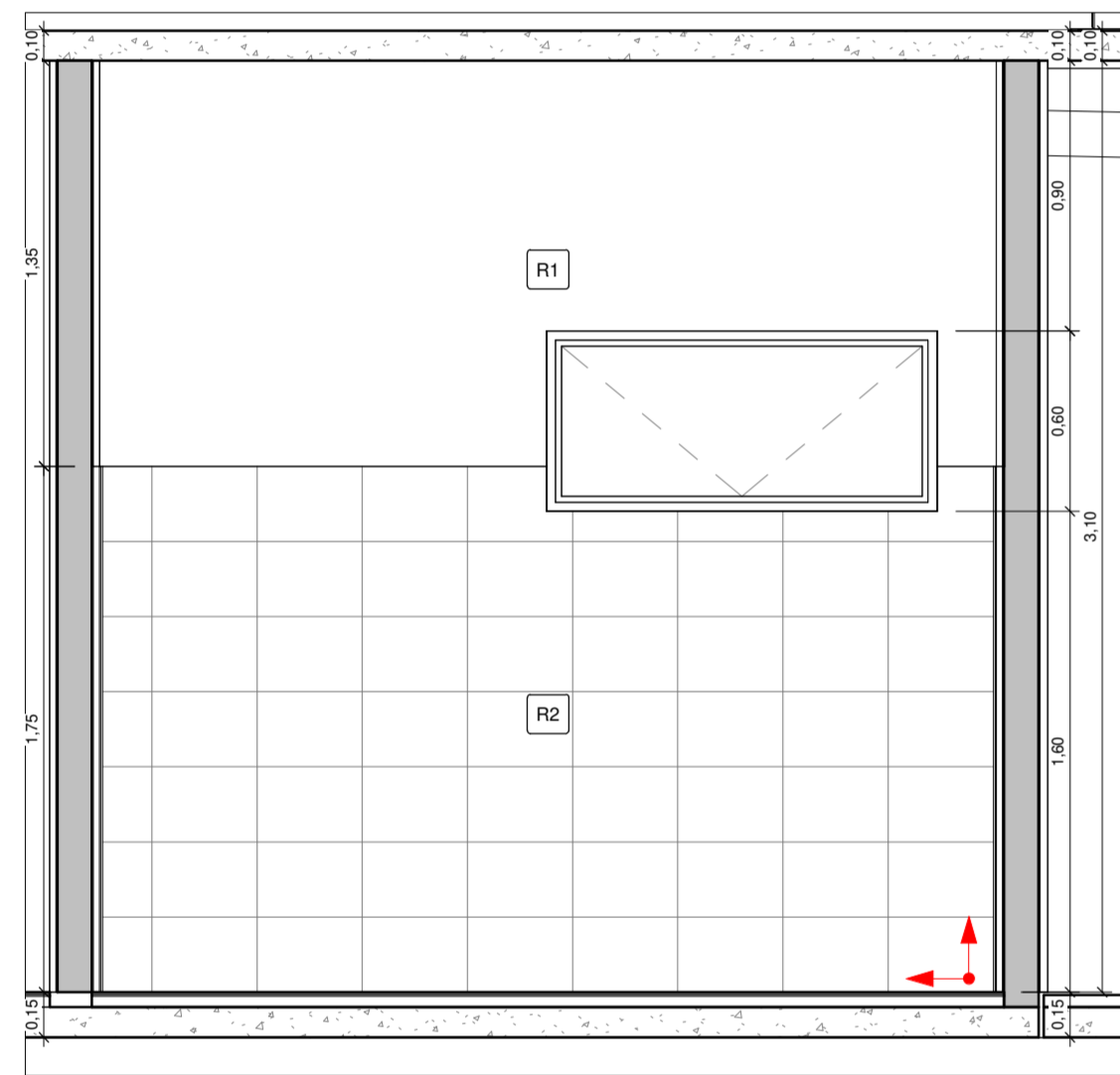

8 RESÍDUOS SÓLIDOS VISTA 4  
1 : 25

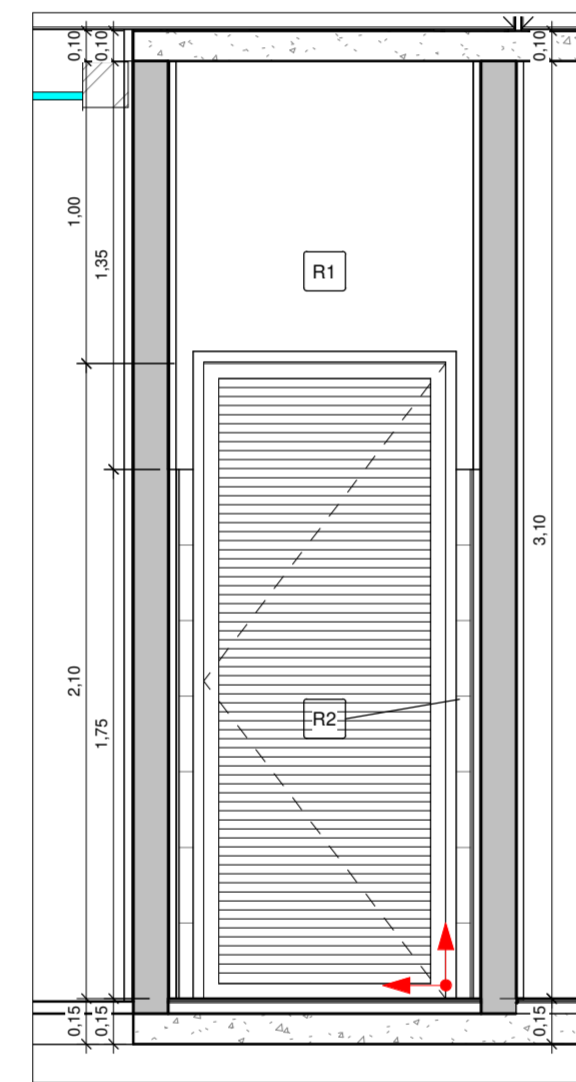

9 D.M.L. VISTA 1  
1 : 25

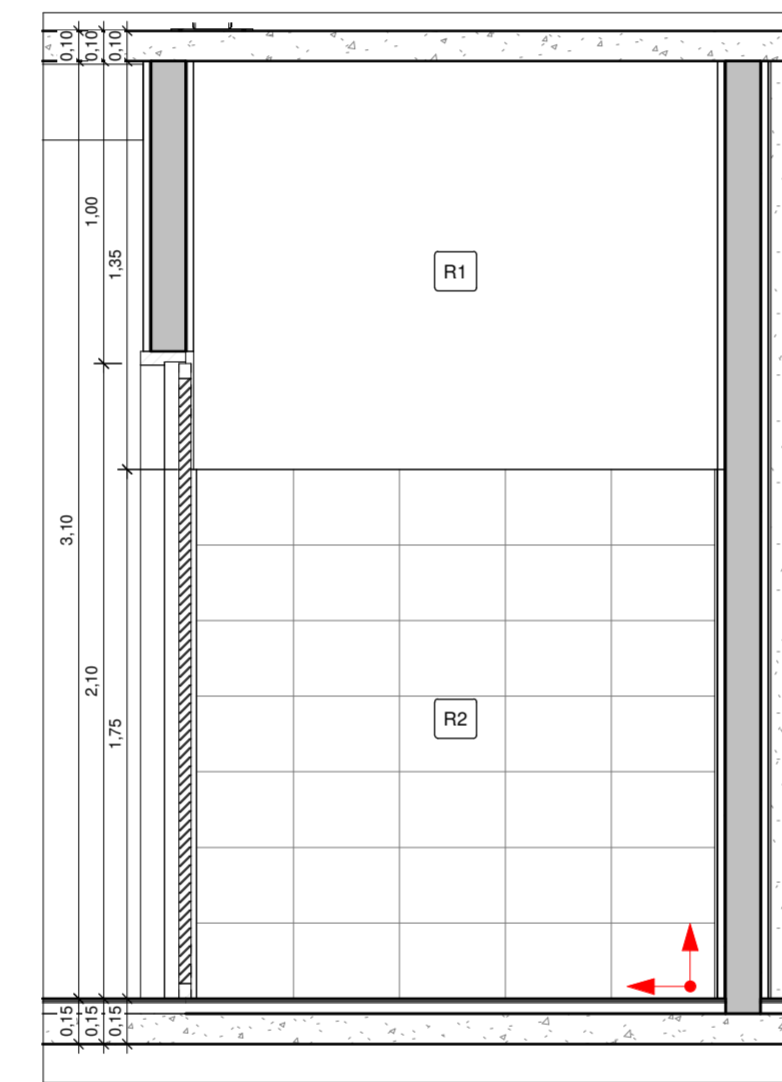

10 D.M.L. VISTA 2  
1 : 25

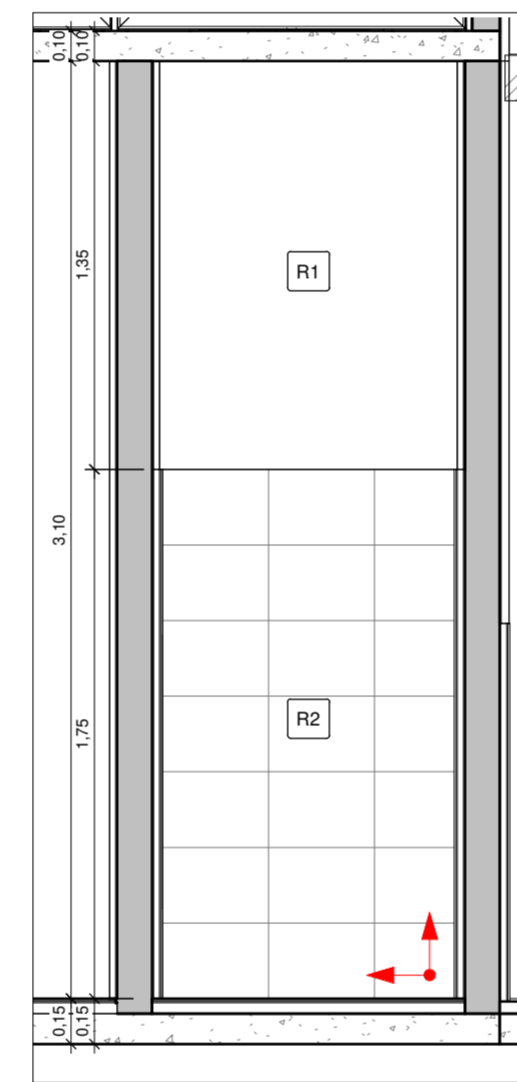

11 D.M.L. VISTA 3  
1 : 25

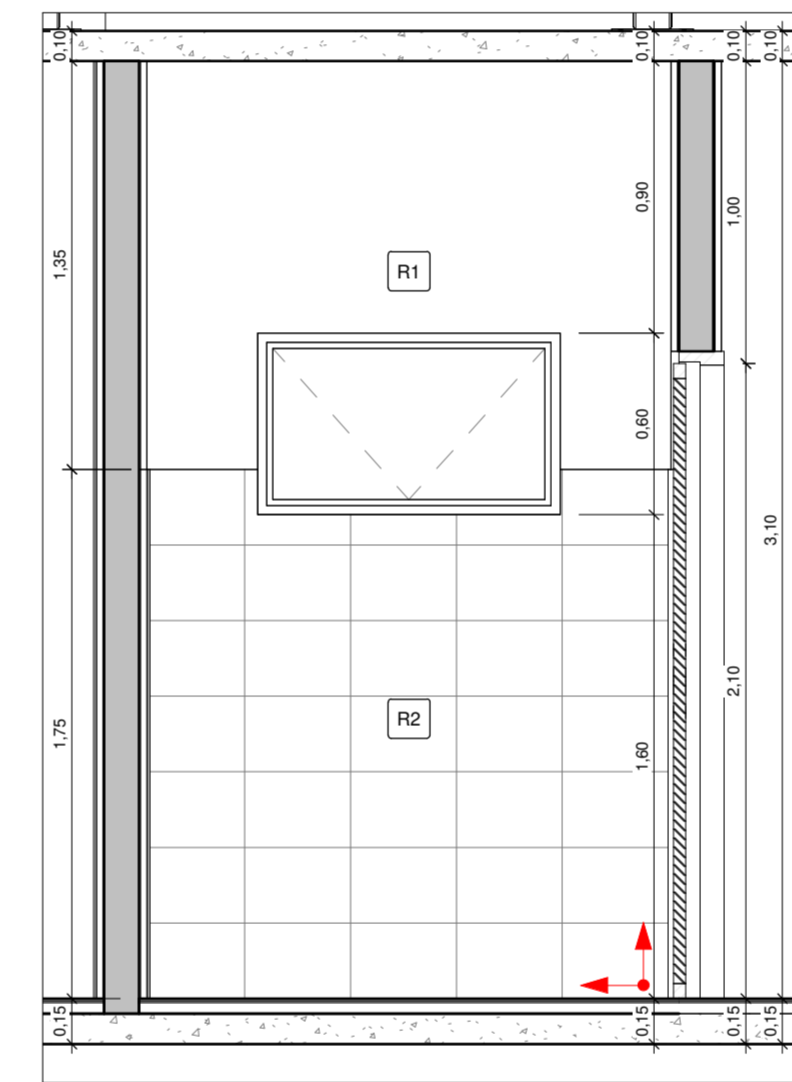

12 D.M.L. VISTA 4  
1 : 25

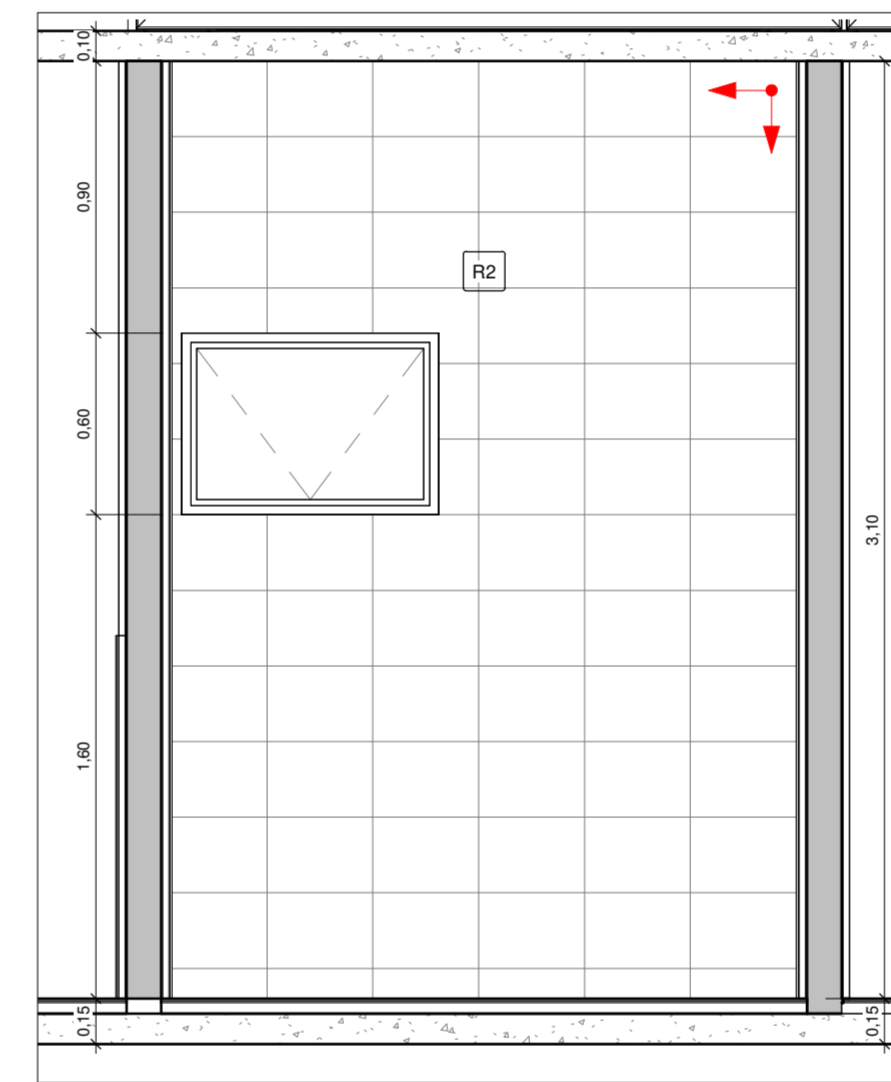

13 I.S. VISTA 1  
1 : 25

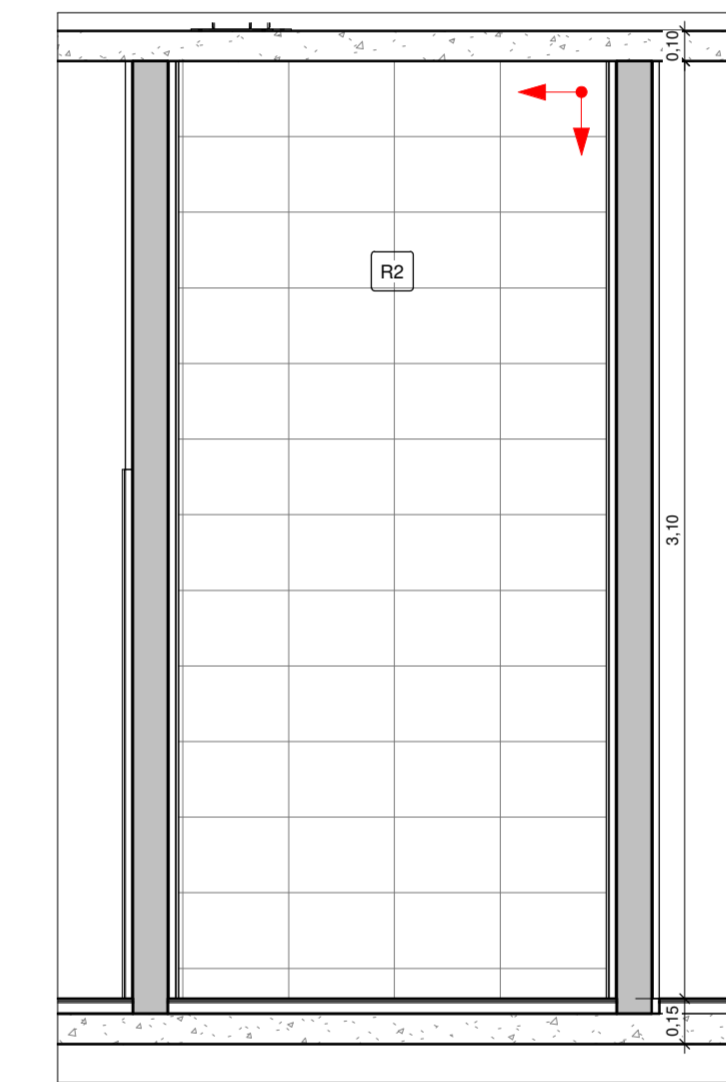

14 I.S. VISTA 2  
1 : 25

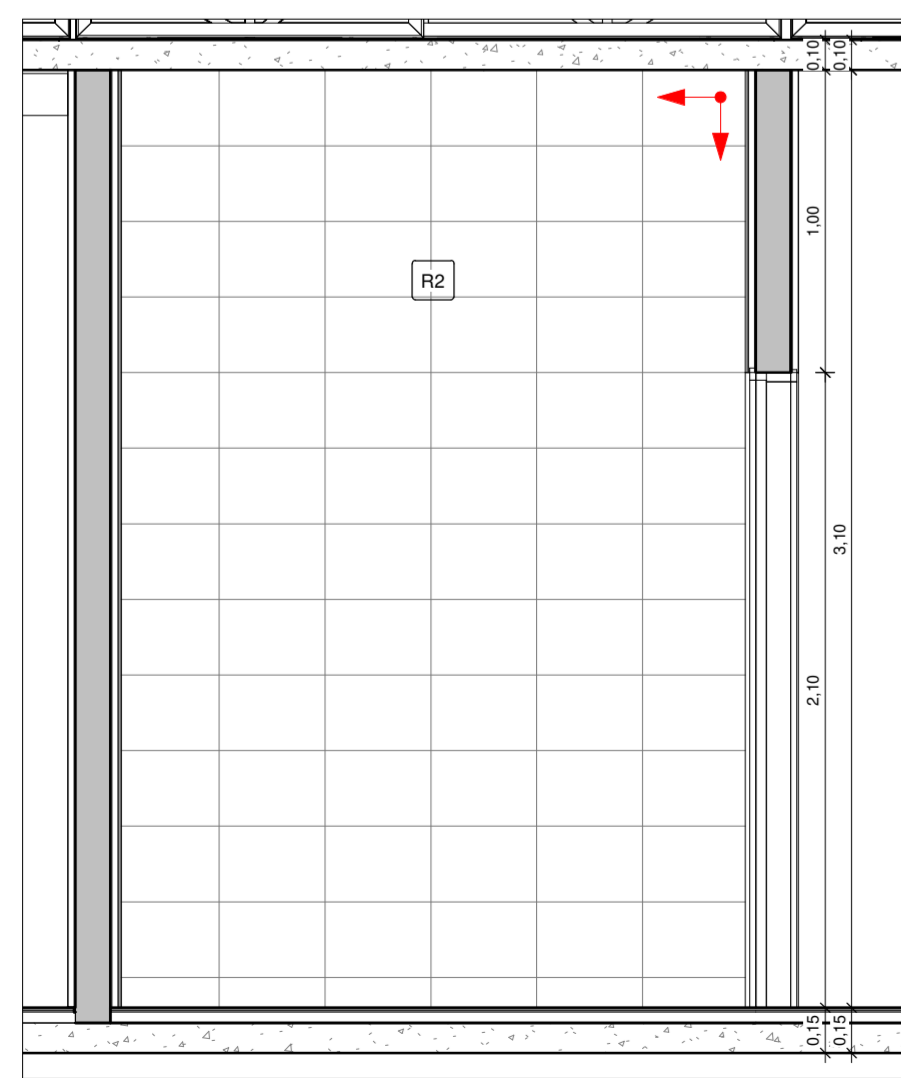

15 I.S. VISTA 3  
1 : 25

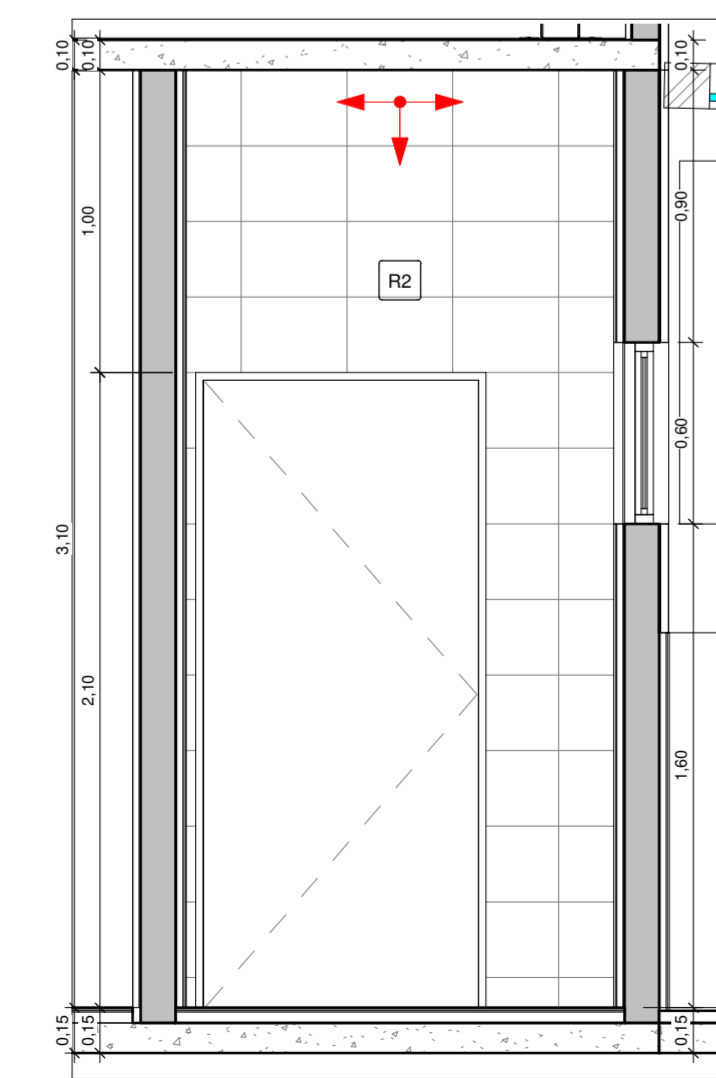

16 I.S. VISTA 4  
1 : 25

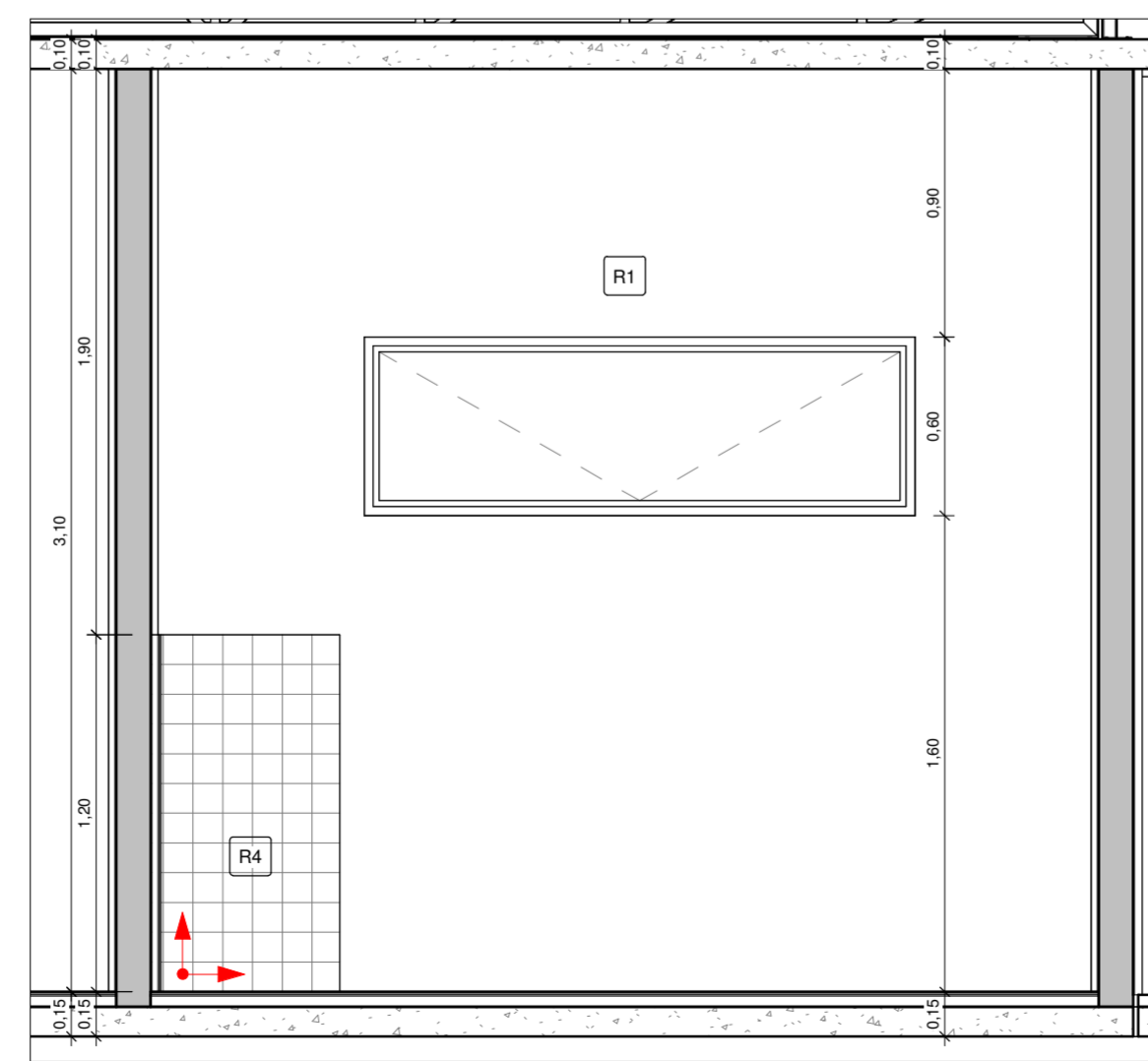

17 ODONTOLOGIA VISTA 1  
1 : 25

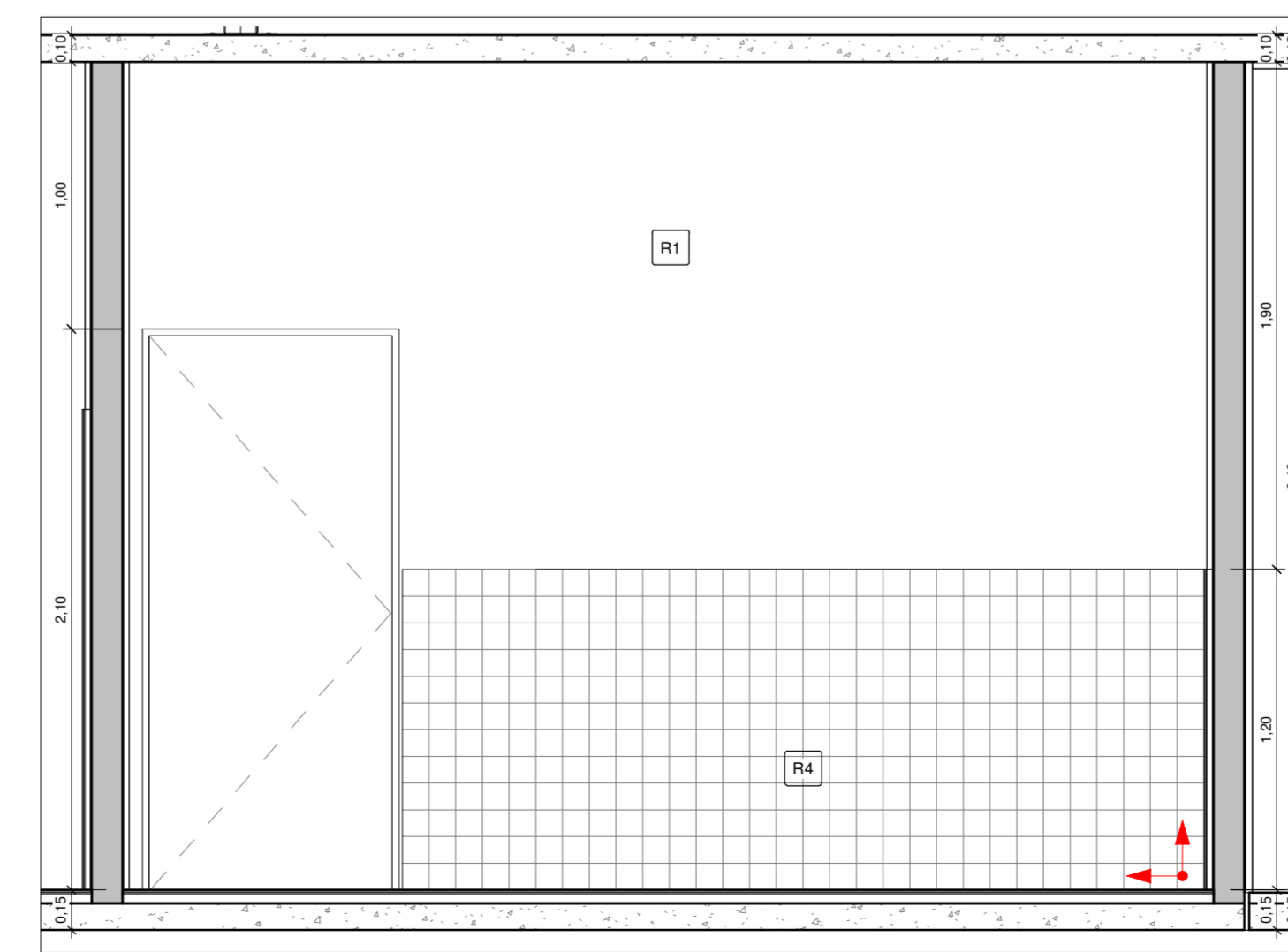

18 ODONTOLOGIA VISTA 2  
1 : 25

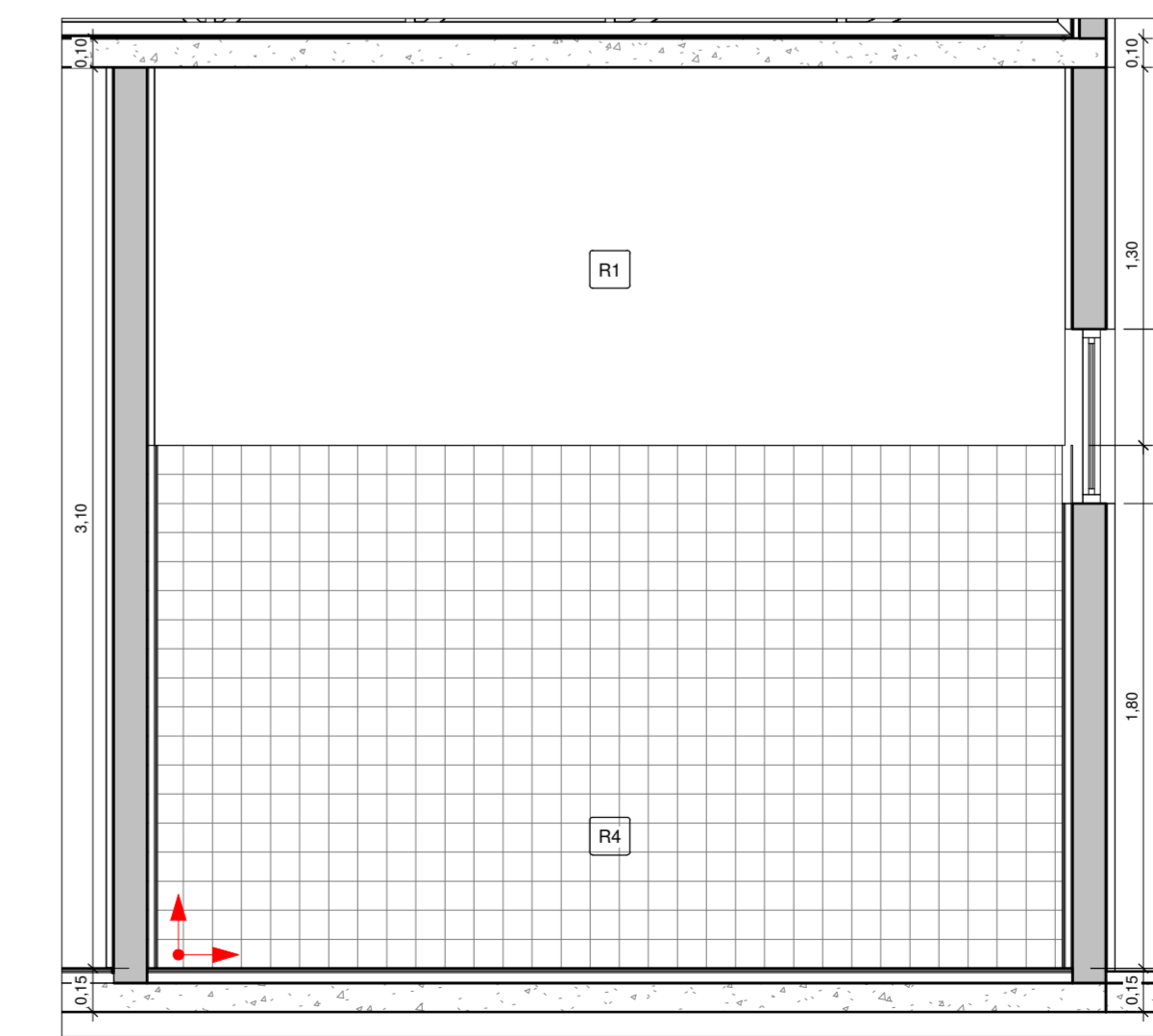

19 ESCOVÓDROMO VISTA 1  
1 : 25

**NOTAS:**

- VERIFICAR DETALHES CONSTRUTIVOS PERTINENTES NAS PRANCHAS DE DETALHAMENTO;
- ALTERAÇÕES NESTE PROJETO SOMENTE COM AUTORIZAÇÃO EXPRESSA DA EMPRESA PROJETISTA.
- CONSIDERAR PEITORIS PARA TODAS AS JANELAS EM MÁRMORE BRANCO;
- CONSIDERAR SOLEIRAS PARA AS PORTAS DE ENTRADA EM MÁRMORE BRANCO;
- DETALHES DO MURO SE ENCONTRAM NO PROJETO ESTRUTURAL;
- ALVENARIA DA PLATIBANDA AMARRADA POR CINTA SUPERIOR EM BLOCO DE CONCRETO EM FORMATO U;
- REALIZAR EMBOÇO COM ADITIVO IMPERMEABILIZANTE EM TODAS AS PAREDES DOS VESTIÁRIOS;
- APLICAR RESINA ACRÍLICA IMPERMEABILIZANTE NAS FACES DAS PAREDES INDICADAS NA PLANTA DE PAGINAÇÃO CONSIDERANDO REGIÕES DE PIS H = 1,20 M E BOX DOS VESTIÁRIOS H = 1,80 M. ALÉM DE TODO O PERÍMETRO COM H = 0,30 M E AS ÁREAS DE PISO;
- EXECUTAR REGULARIZAÇÃO/CONTRAPISO DE TODAS AS ÁREAS INTERNAS COM ADITIVO IMPERMEABILIZANTE.

**REFERÊNCIAS:**

- PLANILHA DE QUANTITATIVOS
- MEMORIAL DESCRITIVO E ESPECIFICAÇÕES TÉCNICAS

REV. 00   27/08/21   EMISSÃO INICIAL		DAC
REVISÃO: DATA :   DESCRIÇÃO:		RESP.:
 Prefeitura Municipal de Pouso Alegre		
 Rua Miguel Vianna, n° 81, Sala 12 Bairro Morro Chic CEP: 37500-000 - Itajubá / MG Tel: (35) 3623-5720 www.dacengenharia.com.br		PROJETO: PEDRO HENRIQUE JUSTINIANO ENG° CIVIL COORDENAÇÃO DE PROJETOS: ALOISIO CAETANO FERREIRA CREA: MG-97.132/D RESPONSÁVEL TÉCNICO: ENG° FLÁVIA CRISTINA BARROSA CREA: MG-167.842/D PROJETO: ENG° CIVIL THAIS VIVIANE COMBRA DESENHO: ENG° CIVIL THAIS VIVIANE COMBRA
CONSTRUÇÃO DA UBS VERGANI AV. JOÃO FERREIRA DE FREITAS, BAIRRO VERGANI POUSO ALEGRE - MG		
VISTAS DE DETALHAMENTO		DISCIPLINA: ARQUITETÔNICO FASE DO PROJETO: EXECUTIVO FOLHA Nº: 08/11
DATA: 27/08/21	ESCALA: INDICADA	REVISÃO: REV.00
PROJETO: DAC-PMPA-VER-PE-ARQ-R00.RVT		