

PROJETO ARQUITETÔNICO UNIDADE BÁSICA DE SAÚDE VERGANI
ESCALA INDICADA

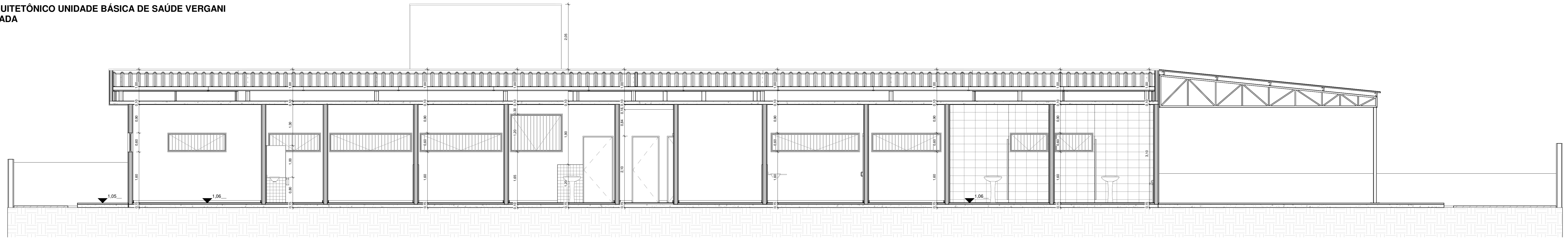

1 AA
1 : 50

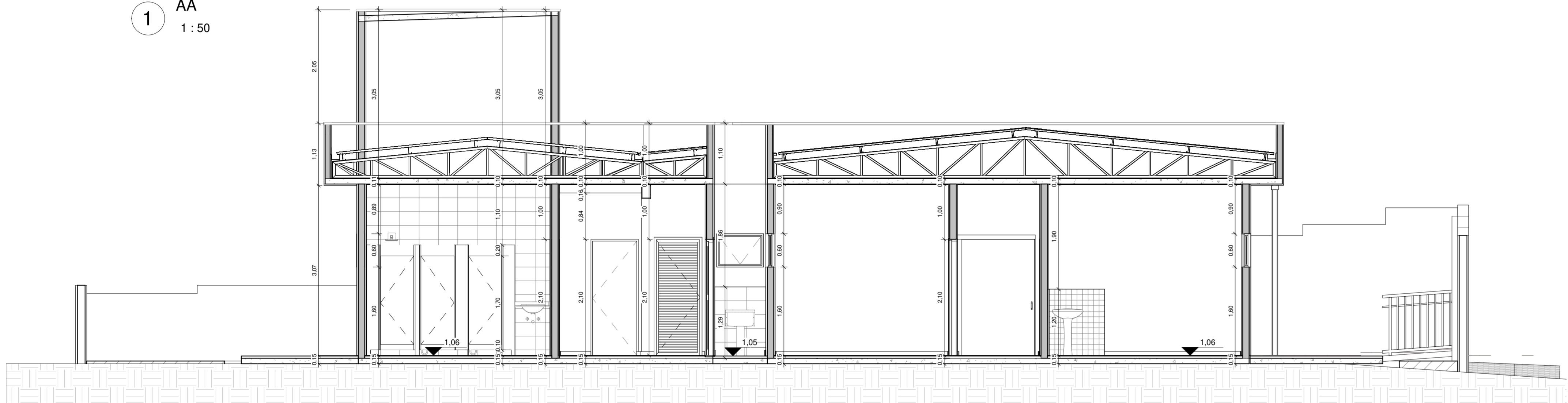

2 BB
1 : 50

DETALHE ESCOVÁRIO

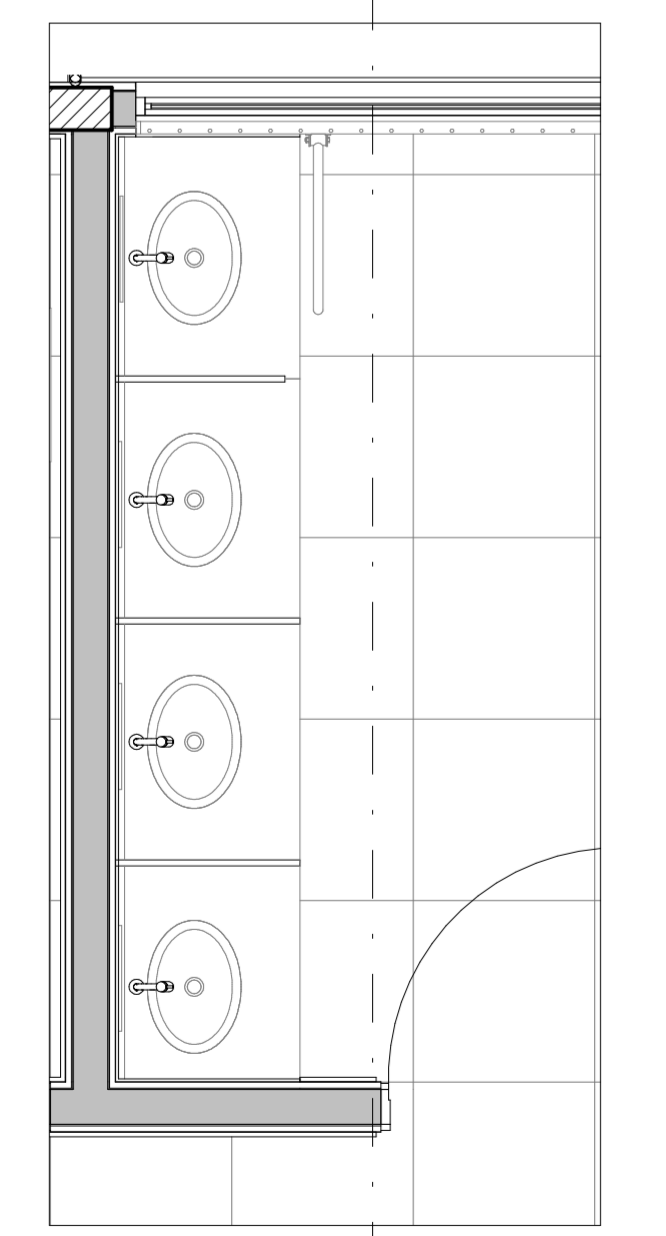

DETALHE ESCOVÁRIO

3 PLANTA BAIXA - DETALHE ESCOVÁRIO
1 : 25

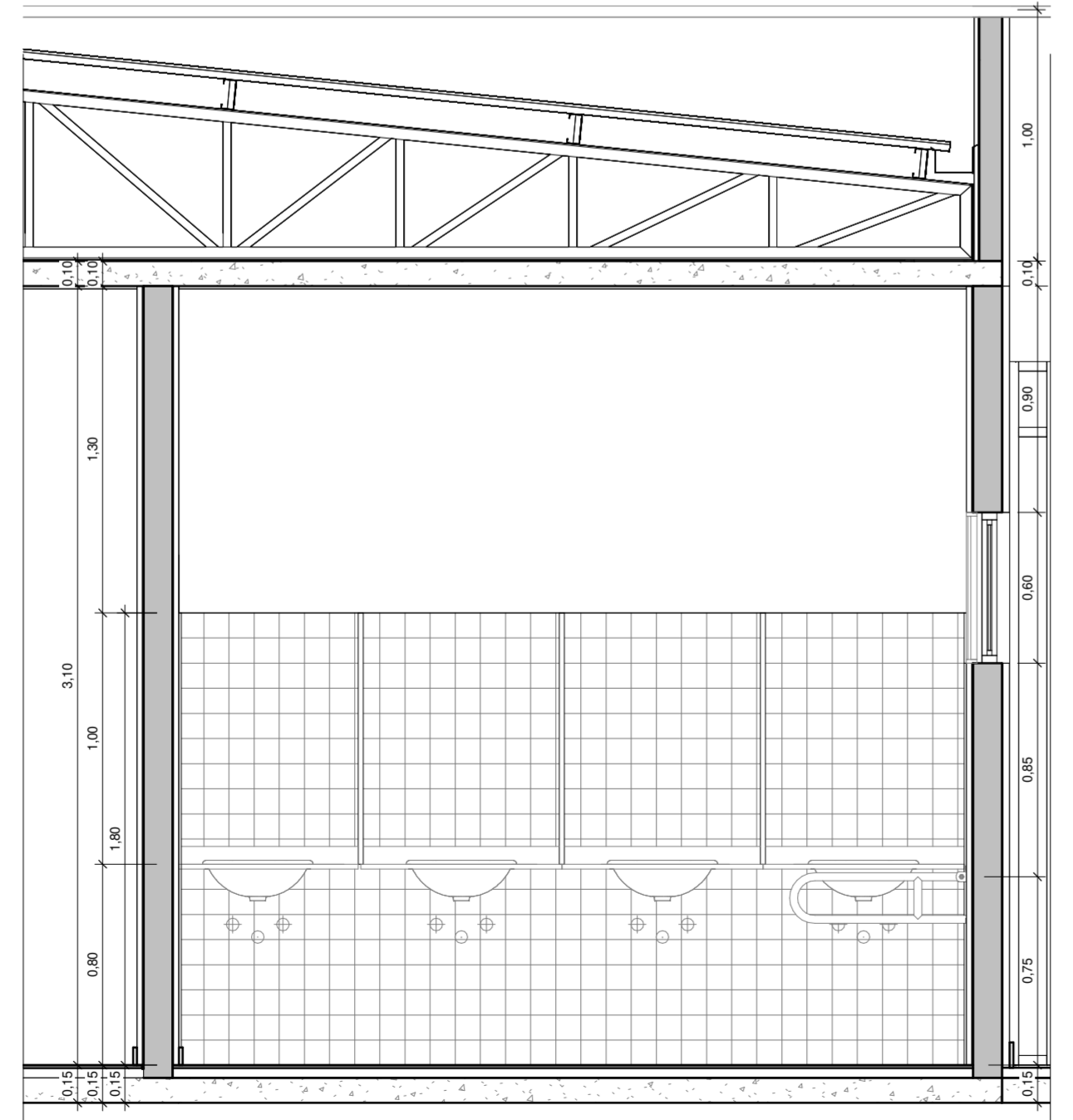

4 DETALHE ESCOVÁRIO
1 : 25

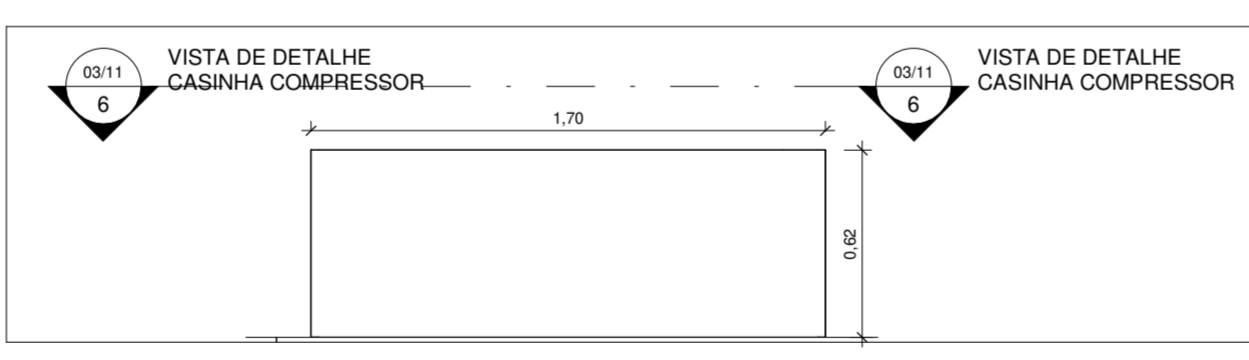

5 PLANTA BAIXA - DETALHE CASINHA COMPRESSOR
1 : 25

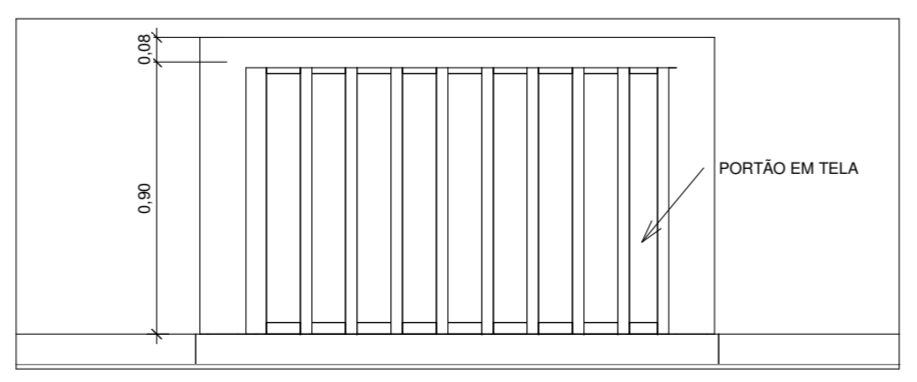

6 VISTA DE DETALHE CASINHA COMPRESSOR
1 : 25

DETALHE VESTIÁRIO M.

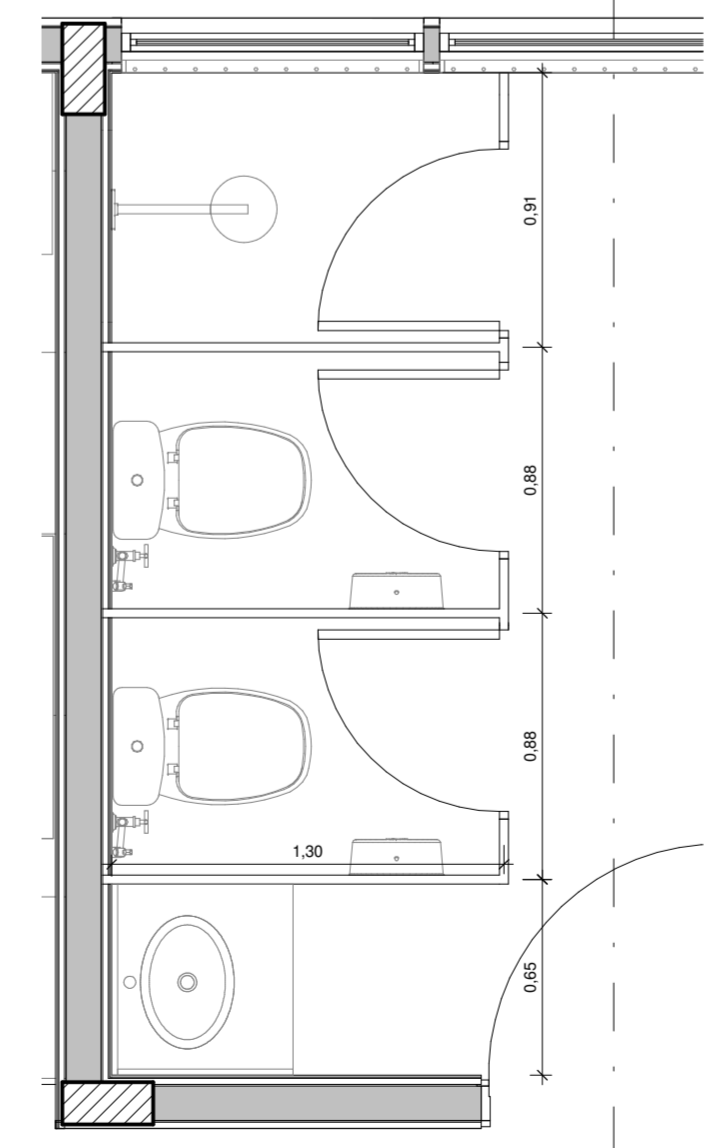

DETALHE VESTIÁRIO M.

7 PLANTA BAIXA - DETALHE VEST. M.
1 : 25

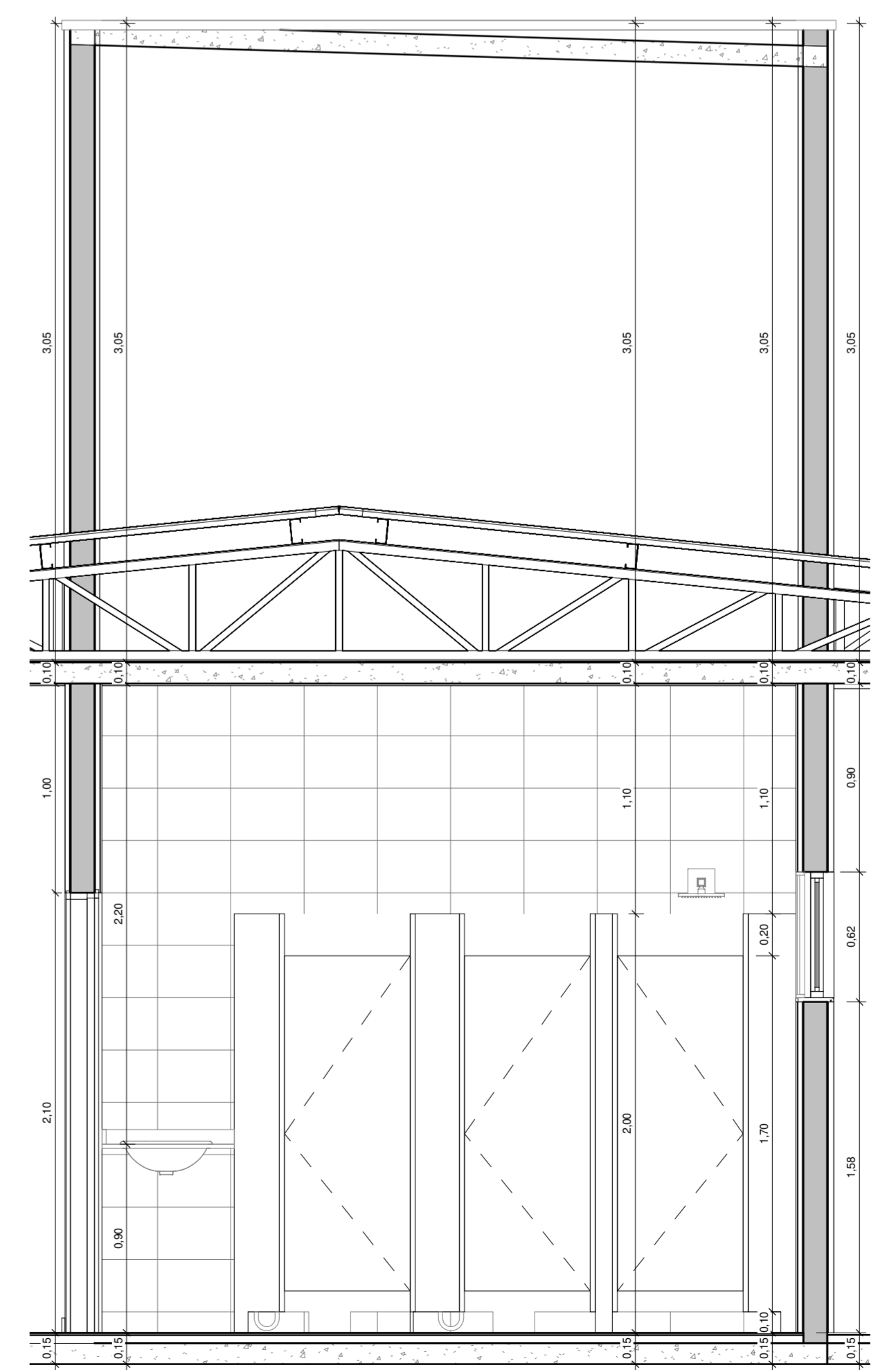

8 DETALHE VESTIÁRIO M.
1 : 25

NOTAS:

- VERIFICAR DETALHES CONSTRUTIVOS PERTINENTES NAS PRANCHAS DE DETALHAMENTO;
- ALTERAÇÕES NESTE PROJETO SOMENTE COM AUTORIZAÇÃO EXPRESSA DA EMPRESA PROJETISTA.
- CONSIDERAR PEITORIS PARA TODAS AS JANELAS EM MÁRMORE BRANCO;
- CONSIDERAR SOLEIRAS PARA AS PORTAS DE ENTRADA EM MÁRMORE BRANCO;
- DETALHES DO MURO SE ENCONTRAM NO PROJETO ESTRUTURAL;
- ALVENARIA DA PLATIBANDA AMARRADA POR CINTA SUPERIOR EM BLOCO DE CONCRETO EM FORMATO U;
- REALIZAR EMBOÇO COM ADITIVO IMPERMEABILIZANTE EM TODAS AS PAREDES DOS VESTIÁRIOS;
- APLICAR RESINA ACRÍLICA IMPERMEABILIZANTE NAS FACES DAS PAREDES INDICADAS NA PLANTA DE PAGINAÇÃO CONSIDERANDO REGIÕES DE PIS H = 1,20 M E BOX DOS VESTIÁRIOS H = 1,80 M. ALÉM DE TODO O PERÍMETRO COM H = 0,30 M E AS ÁREAS DE PISO;
- EXECUTAR REGULARIZAÇÃO/CONTRAPISO DE TODAS AS ÁREAS INTERNAS COM ADITIVO IMPERMEABILIZANTE.

REFERÊNCIAS:

- PLANILHA DE QUANTITATIVOS
- MEMORIAL DESCRITIVO E ESPECIFICAÇÕES TÉCNICAS

REV. 00 27/08/21 EMISSÃO INICIAL		DAC
REVISÃO: DATA : DESCRIÇÃO:		RESP.:
		
		PROJETO: PEDRO HENRIQUE JUSTINIANO ENG° CIVIL COORDENAÇÃO DE PROJETO: ALOISIO CAETANO FERREIRA CREA: MG-97.132/D RESPONSÁVEL TÉCNICO: ENG° FLAVIA CRISTINA BARBOSA CREA: MG-167.842/D PROJETO: ENG° CIVIL THAIS VIVANE COMBRA DESENHO: ENG° CIVIL THAIS VIVANE COMBRA
CONSTRUÇÃO DA UBS VERGANI AV. JOÃO FERREIRA DE FREITAS, BAIRRO VERGANI POUSO ALEGRE - MG		
ASSUNTO: CORTES E DETALHES		DISCIPLINA: ARQUITETÔNICO FASE DO PROJETO: EXECUTIVO FOLHA Nº: 03/11
DATA: 27/08/21	ESCALA: INDICADA	REVISÃO: REV.00
PROJETO: DAC - PMPA - VER - PE - ARQ - R00.RVT		