

PROJETO ARQUITETÔNICO E.M. DOUTOR VASCONCELOS COSTA
ESCALA INDICADA

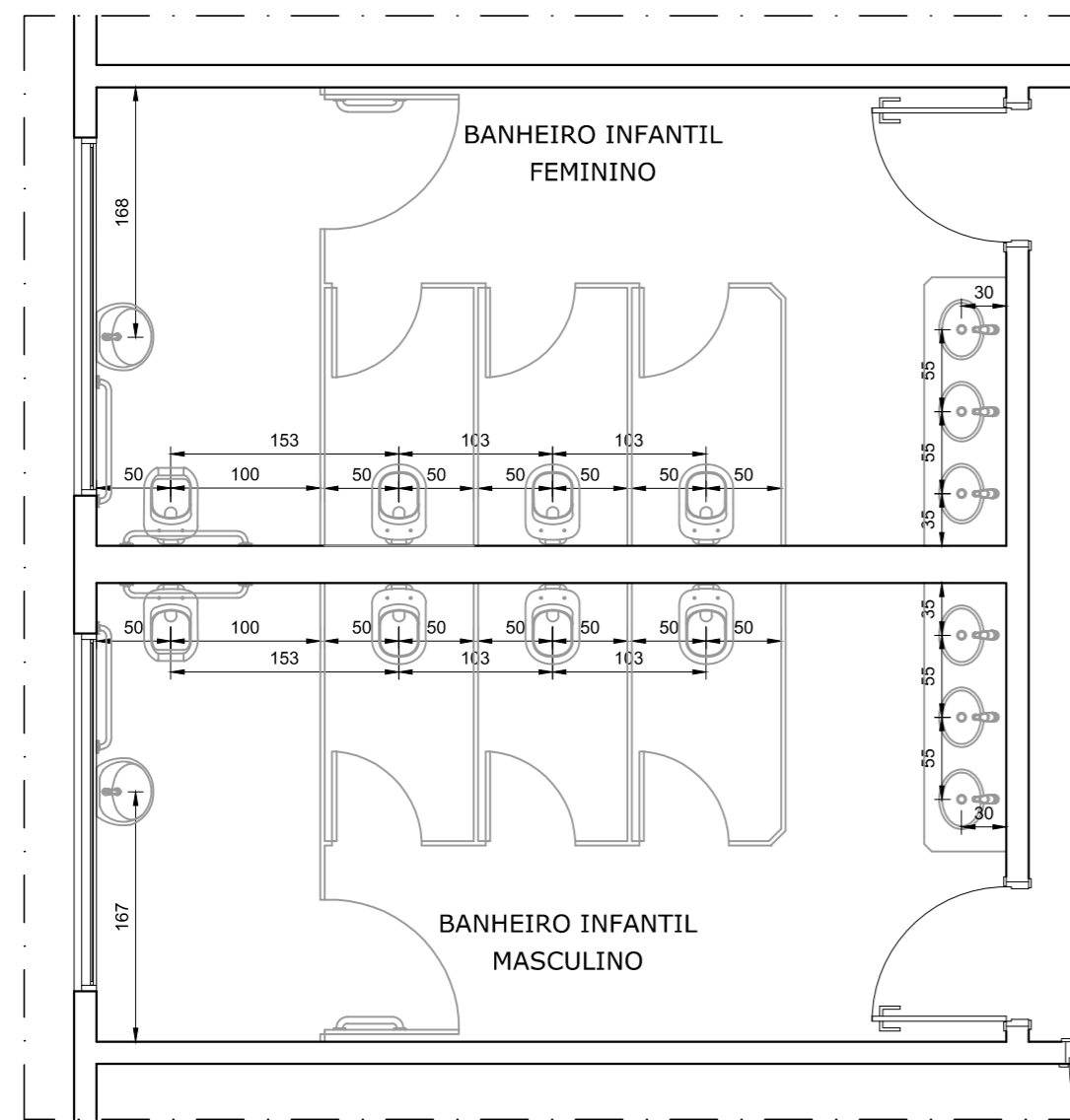

DETALHE BANHEIRO ALUNOS

Escala: 1:50

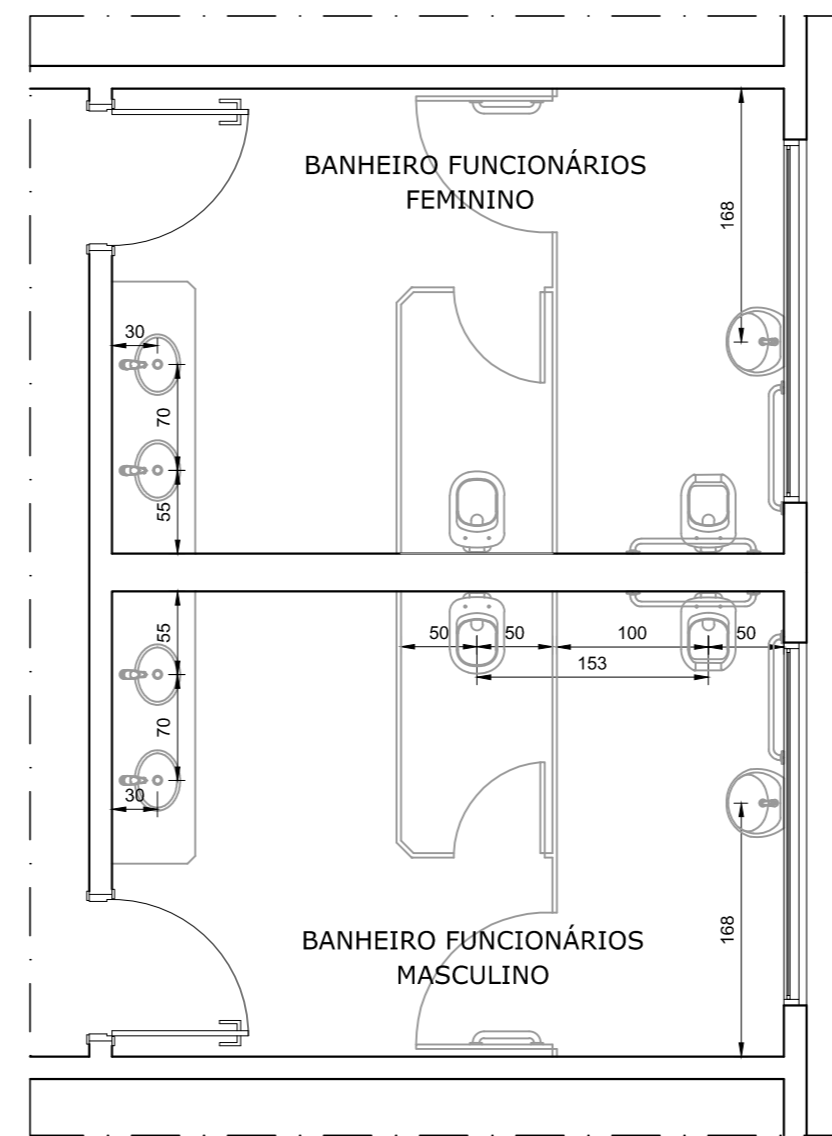

DETALHE BANHEIRO FUNCIONÁRIOS

Escala: 1:50

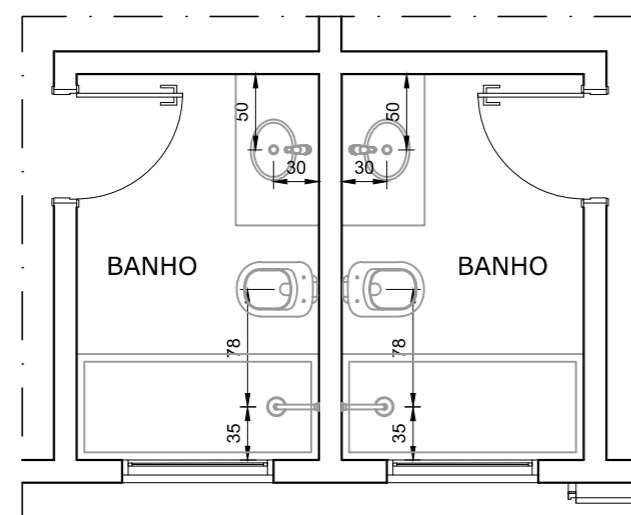

DETALHE BERÇÁRIO (1-2 ANOS)

Escala: 1:50

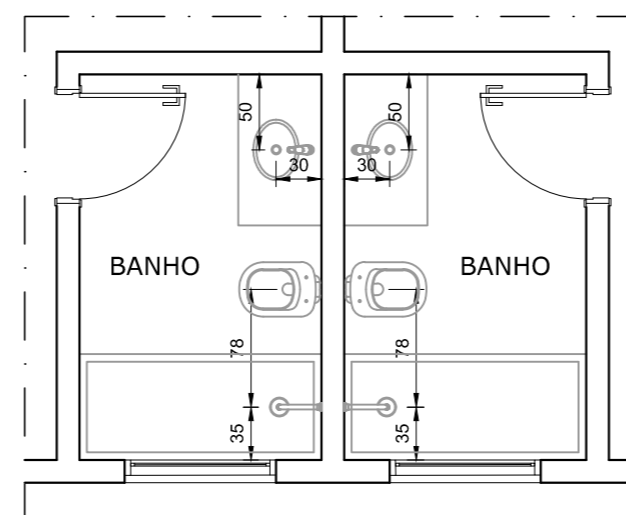

DETALHE BERÇÁRIO (0-1 ANOS)

Escala: 1:50

NOTAS

- MEDIDAS EM CENTÍMETROS E NÍVEIS EM METROS;
 - VERIFICAR DETALHES CONSTRUTIVOS PERTINENTES NO MEMORIAL DESCRITIVO;
 - ALTERAÇÕES NESTE PROJETO SOMENTE COM AUTORIZAÇÃO EXPRESSA DA EMPRESA PROJETISTA;
 - CONFERIR MEDIDAS NO LOCAL;
 - PARA MAIORES INFORMAÇÕES CONSULTAR PROJETO ESPECÍFICO HIDRÁULICO-SANITÁRIO.
- CASO AS DÚVIDAS NÃO SEJAM SANADAS, ENTRAR EM CONTATO COM A EMPRESA PROJETISTA.

REFERÊNCIAS

- PLANILHA DE QUANTITATIVOS;
- MEMORIAL DESCRITIVO E ESPECIFICAÇÕES TÉCNICAS.

REV. 01	18/03/21	ALTERAÇÃO DO ACESSO	DAC
REV. 00	19/08/19	EMIÇÃO INICIAL	DAC
REVISÃO:	DATA :	DESCRIÇÃO:	RESP.:
CLIENTE			
		Prefeitura Municipal de Pouso Alegre	
PROJETO 		GERÊNCIA DE PROJETOS DENIS DE SOUZA SILVA CREA: MG-127.216/D	
Rua Miguel Vianna, n° 81, Sala 12 Bairro Morro Chic CEP: 37500-080 - Itajubá / MG Tel: (35) 3623-5720 www.dacengenharia.com.br		COORDENAÇÃO DE PROJETOS ALOISIO CAETANO FERREIRA CREA: MG-97.132/D	
		RESPONSÁVEL TÉCNICO ENG. CIVIL FLÁVIA C. BARBOSA CREA: MG-187.842/D	
		PROJETO ENG. CIVIL CAMILA DA SILVA ANDRADE	
		DESENHO ENG. CIVIL THAIS VIVANE COIMBRA	
EMPREENDIMENTO AMPLIAÇÃO DA EM DOUTOR VASCONCELOS COSTA			
ENDEREÇO RUA VENERANDO SCODELER – BAIRRO BELA ITÁLIA POUSO ALEGRE – MINAS GERAIS		DISCIPLINA ARQUITETÔNICO	
ASSUNTO DETALHAMENTO EIXOS HIDRÁULICO-SANITÁRIOS		FASE DO PROJETO EXECUTIVO	
		FOLHA N.º 03/04	
DATA INICIAL	ESCALA	REVISÃO	ARQUIVO
19/08/2019	INDICADA	R01	DAC-PMPA-VAS-PE-ARQ-R01.DWG