

QUADRO DE ÁREAS	
ÁREA DO TERRENO	12471,08 M ²
ÁREA EXISTENTE	3807,11 M ²
ÁREA A CONSTRUIR	795,08 M ²
ÁREA TOTAL	4602,19 M ²
TAXA DE OCUPAÇÃO	36,90 %
COEFICIENTE DE APROVEITAMENTO	0,3690
ÁREA PERMEÁVEL	5284,72 M ² (42,38%)

QUADRO DE ESQUADRIAS					
TIPO	LARGURA	ALTURA	PEITORIL	QUANT.	MODELO
PORTAS					
PM1	1,10	2,10	---	13	MADEIRA FOLHA ÚNICA ABERTURA CONVENCIONAL
PM2	0,90	2,10	---	04	MADEIRA FOLHA ÚNICA ABERTURA CONVENCIONAL
PM3	0,80	2,10	---	04	MADEIRA FOLHA ÚNICA ABERTURA CONVENCIONAL
PV1	2,50	2,10	---	08	ALUMÍNIO E VIDRO 4 FOLHAS RESISTANTES
PV2	2,00	2,10	---	01	ALUMÍNIO E VIDRO 4 FOLHAS RESISTANTES
PF1	1,80	2,10	---	01	FERRO DUAS FOLHAS ABERTURA CONVENCIONAL
JANELAS					
JL1	2,40	0,60	1,50	04	ALUMÍNIO E VIDRO MAXIMAS 3 FOLHAS
JL2	2,50	1,20	0,90	04	ALUMÍNIO E VIDRO 4 FOLHAS RESISTANTES
JL3	1,00	0,60	1,50	04	ALUMÍNIO E VIDRO MAXIMAS 3 FOLHAS
JL4	2,00	1,20	0,90	02	ALUMÍNIO E VIDRO 3 FOLHAS RESISTANTES

QUADRO DE ESPECIFICAÇÃO DE ACABAMENTO		
TIPO	REVESTIMENTO	RODAPE
PISO		
P1	PISO EM GRANILITE CINZA E=8 MM	
P2	TINTA ACRÍLICA PREMIUM PARA PISO COR CONCRETO	
P3	GRAMA SÃO CARLOS	
TETO		
T1	PINTURA EM TINTA ACRÍLICA PREMIUM - BRANCO FOSCO	
RODAPE		
D1	RODAPE EM GRANILITE H=7 CM	
PAREDE INTERNA		
R1	PINTURA EM TINTA ACRÍLICA PREMIUM - BRANCO FOSCO	
R2	REVESTIMENTO ESMALTADO BRILHANTE TITANIUM BRANCO 25x35CM	
PAREDE EXTERNA		
R1	PINTURA EM TINTA ACRÍLICA PREMIUM - BRANCO FOSCO	
R3	PINTURA EM TINTA ACRÍLICA PREMIUM - CASTANHO	

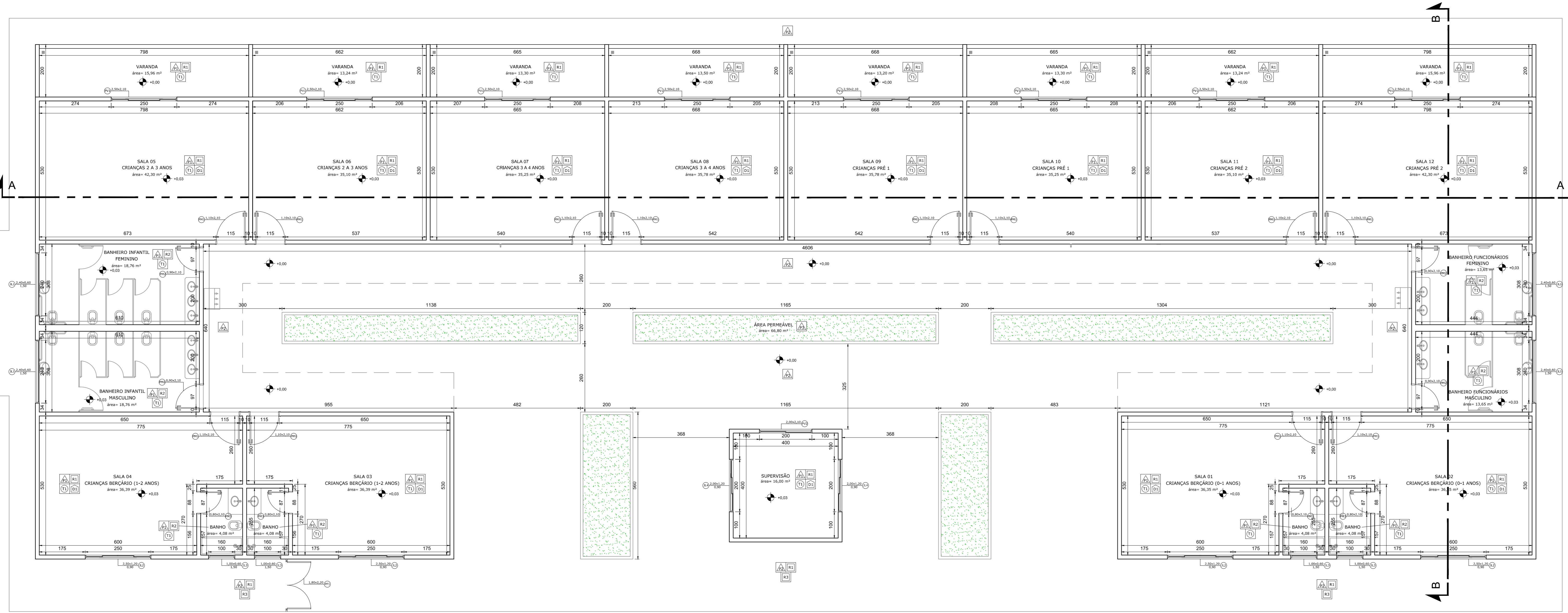

PLANTA BAIXA
Escala: 1:75

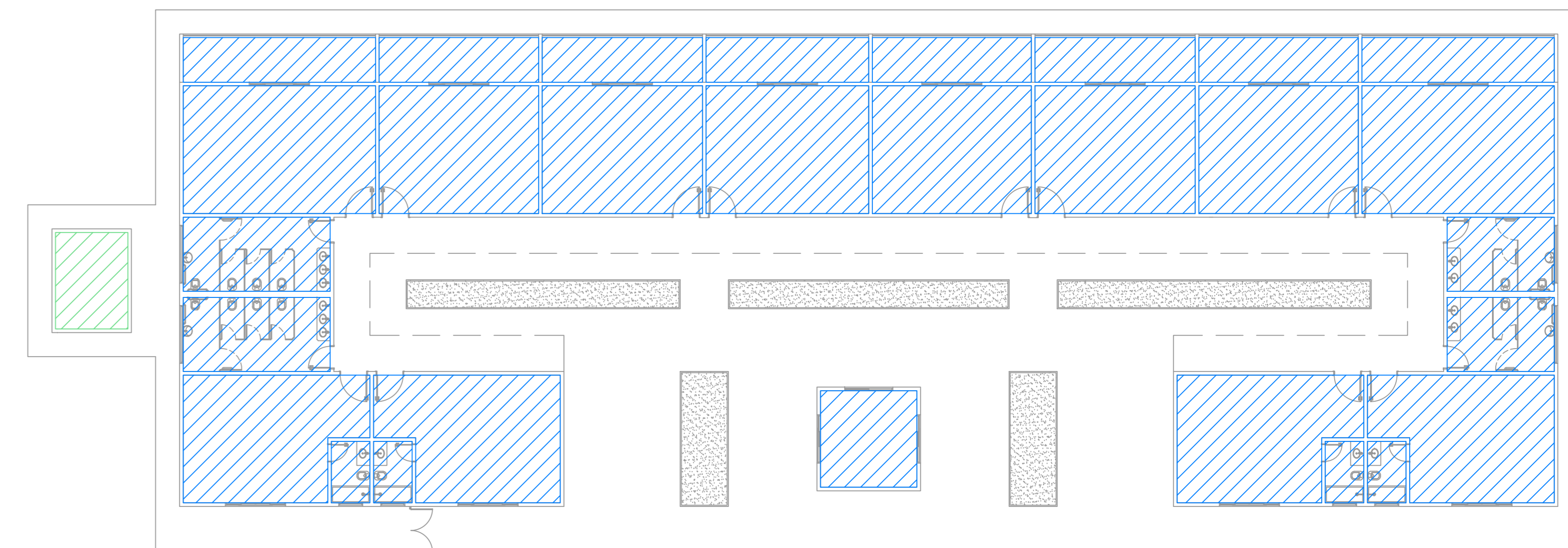
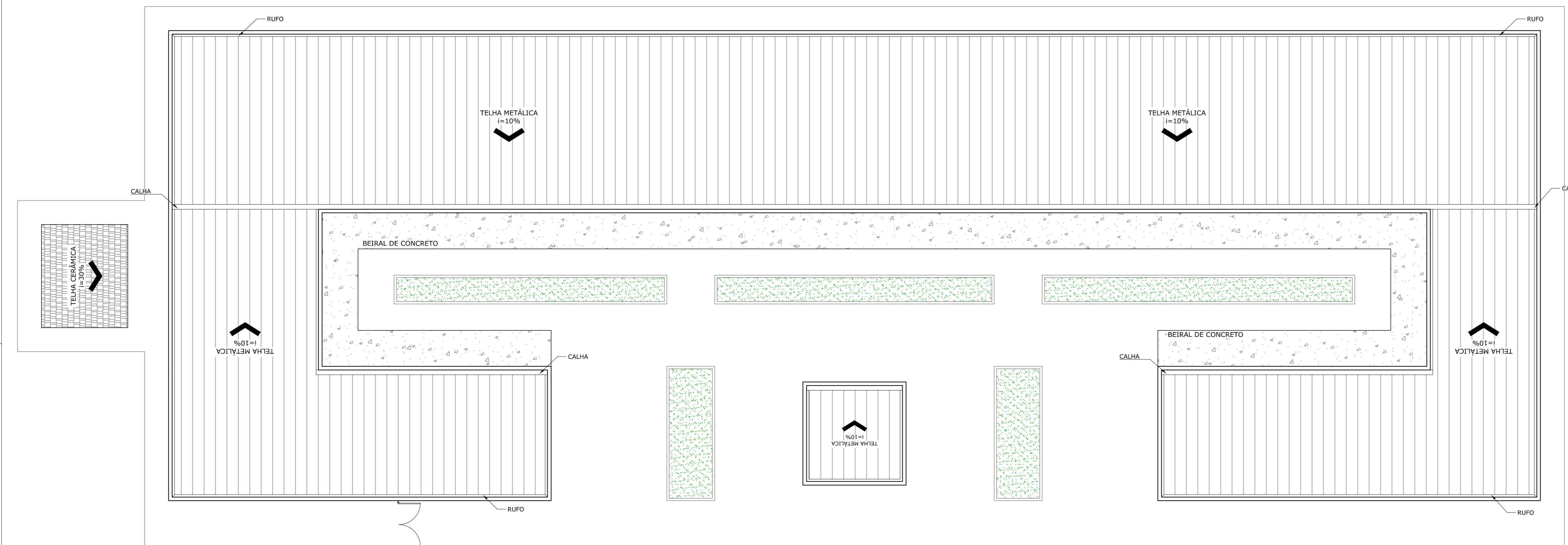

PLANTA DE FORRO
Escala: 1:150

LEGENDA:
 FORRO DE GESSO DESEMPENADO
 SEM FORRO

NOTAS

- MEDIDAS EM CENTÍMETROS E NÍVEIS EM METROS;
- VERIFICAR DETALHES CONSTRUTIVOS PERTINENTES NO MEMORIAL DESCRITIVO;
- ALTERAÇÕES NESTE PROJETO SOMENTE COM AUTORIZAÇÃO EXPRESSA DA EMPRESA PROJETISTA;
- CONFERRIR MEDIDAS NO LOCAL;

REFERÊNCIAS

- PLANILHA DE QUANTITATIVOS;
- MEMORIAL DESCRITIVO E ESPECIFICAÇÕES TÉCNICAS.

REV. 01	18/03/21	ALTERAÇÃO DO ACESSO	DAC
REV. 00	19/08/19	EMISSÃO INICIAL	DAC
REVISÃO:	DATA:	DESCRIÇÃO:	RESP.:

Prefeitura Municipal de Pouso Alegre

DAC Engenharia

Rua Miguel Viana, nº 81, Sala 12
 Bairro Monte Chic
 CEP: 37500-080 - Hojibá / MG
 Tel: (35) 3623-9720
 www.dacengenharia.com.br

ORÇAMENTO DE PROJETOS: CREA: MG-127.216/D
 CONDIÇÃO DE PROJETOS: ALOISIO CAETANO FERREIRA CREA: MG-97.132/D
 RESPONSÁVEL TÉCNICO: ENR. CIVIL FLÁVIA C. BARROSA CREA: MG-197.942/D
 PROJETO: ENR. CIVIL THIAS WIANE COMBRA
 EXECUÇÃO: ENR. CIVIL THIAS WIANE COMBRA

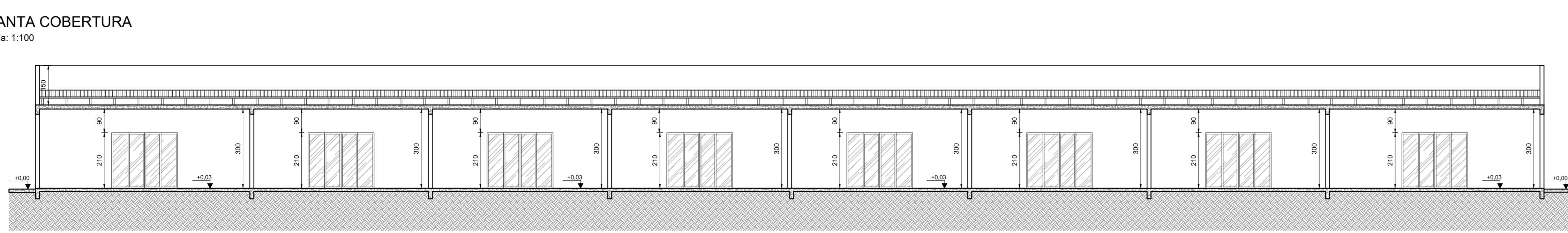

CORTE AA
Escala: 1:100

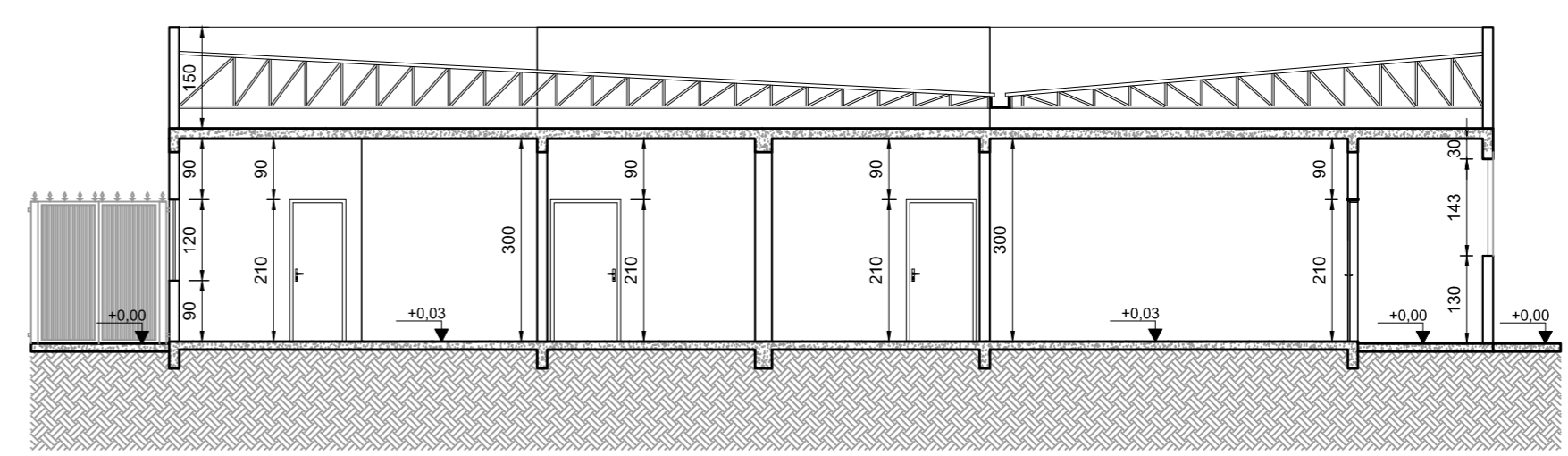

CORTE BB
Escala: 1:100

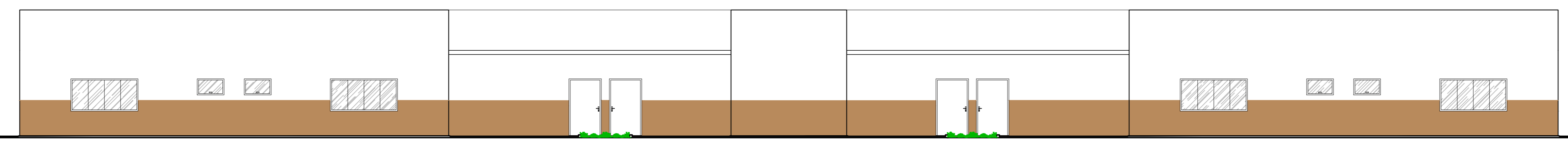

FACHADA
Escala: 1:100

AMPLIAÇÃO DA EM DOUTOR VASCONCELOS COSTA			
ENDEREÇO	RUA VENERANDO SCODELER - BAIRRO BELA ITÁLIA POUSO ALEGRE - MINAS GERAIS	DISCIPLINA	ARQUITETÔNICO
ASSUNTO	PLANTA BAIXA, COBERTURA, CORTES E FACHADA TABELA DE ESQUADRIAS, PLANTA DE FORRO QUADRO DE ÁREAS E ACABAMENTO	FASE DO PROJETO	EXECUTIVO
DATA INICIAL	19/08/2019	ESCALA	INDICADA
PROJETO	RO1	APROVAÇÃO	DAC-PMP4-VAS-PC-ARQ-RO1.DWG
FOLHA Nº: 01/04			