DIAGRAMA MULTIFILAR - QD4

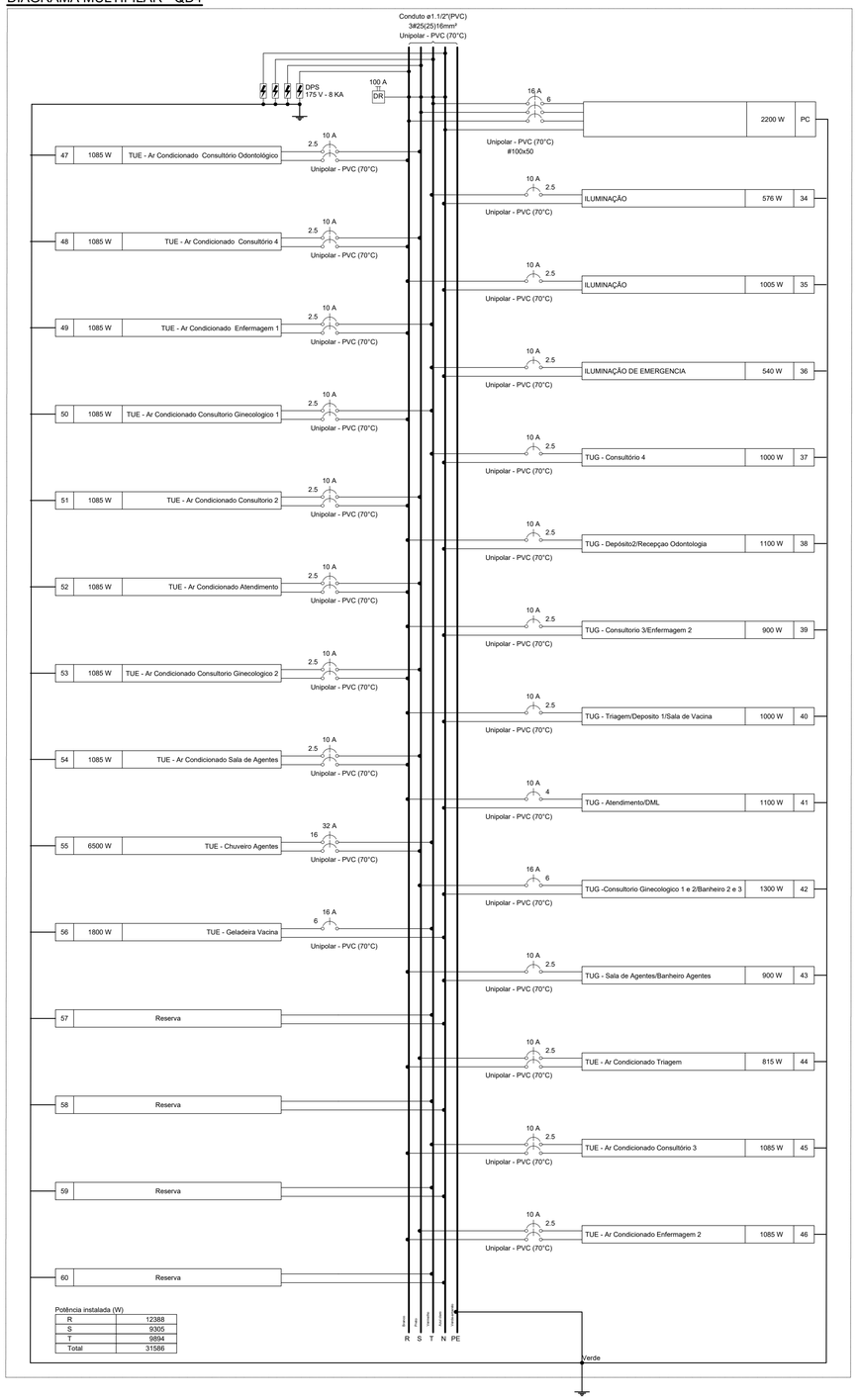

Potência instalada (W)

R	12388
S	9305
T	9894
Total	31586

DIAGRAMA UNIFILAR - QD4

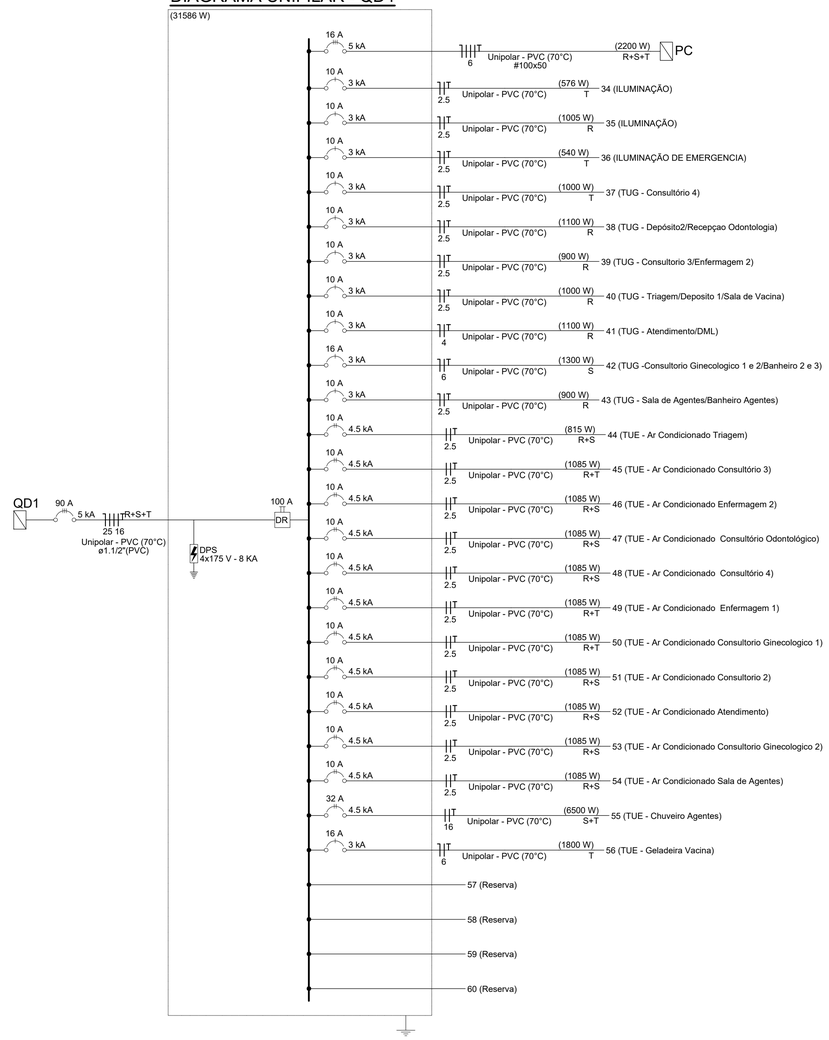

PLANTA DE LOCALIZAÇÃO
PLANTA BAIXA
SEM ESCALA

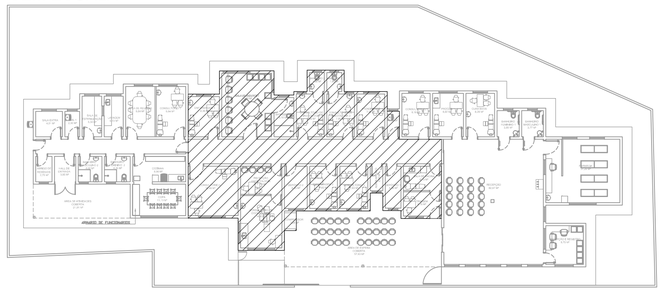

Notas

1 - ELETRODUTOS SERÃO:

A) - QUANDO NÃO COTADOS DE DIAMETRO Ø32mm (Ø1")

B) - PVC RÍGIDO APARENTE PARA TODA A INSTALAÇÃO, EXCETO QUANTO INDICADO;

C) - PVC FLEXÍVEL REFORÇADO QUANDO EMBUTIDO NO PISO, QUANDO NAO COTADOS DE DIAMETRO Ø40mm (Ø1 1/4");

D) - C/ CONDULETE EM PVC C/ TAMPA, QUANDO INSTALADOS APARENTES;

E) - QUANDO NAO INDICADO A SESSÃO DOS CONDUTORES SERÃO DE 1,5mm².

2 - ELETROCALHAS DEVERÃO SER DE 100x50mm;

3 - O QD DEVERA TER BARRA DE NEUTRO E TERRA;

4 - TENSÃO DE FORNECIMENTO 220/127V;

5 - PARA A SESSÃO DOS CONDUTORES VER DIAGRAMA UNIFILAR;

6 - CONDUTORES DEVERÃO SER MULTIPOLAR OU SINGELO, ANTI CHAMA, FLEXIVEL, CLASSE 750V, ENCORDOAMENTO CLASSE 5 ISOLAÇÃO PVC;

7 - A RESISTÊNCIA DE ATERRAMENTO DEVERÁ SER INFERIOR A 10 OHMS EM QUALQUER ÉPOCA DO ANO;

8 - TODAS AS EMENDAS E DERIVAÇÕES DEVERÁ SER ISOLADAS COM FITA DE AUTO FUSÃO E FITA ISOLANTE;

9 - TODAS AS PARTES METÁLICAS NÃO DESTINADAS A CONDUÇÃO DE CORRENTE ELÉTRICA DEVERÃO SER ATERRADAS;

10 - TODOS OS CIRCUITOS DEVERÃO SER SUBMETIDOS A TESTES DE RESISTÊNCIA DE ISOLAMENTO, CONTINUIDADE E IMPEDÂNCIA DE PERCURSO;

11 - PROJETO ELABORADO TENDO POR BASE AS NORMAS DA ABNT:

BAIXA TENSÃO: NBR-5410 (NB3)

REV. 00	30/05/22	EMISSÃO INICIAL	DAC
REVISÃO:	DATA :	DESCRIÇÃO:	RESP.:

CLIENTE

Prefeitura Municipal de Pouso Alegre

PROJETO

DAC engenharia
Rua Miguel Vianna, nº 81, Sala 12
Bairro Morro Chic
CEP: 37500-080 – Itajubá / MG
Tel: (35) 3623-5720
www.dacengenharia.com.br

GERÊNCIA DE PROJETOS
PEDRO HENRIQUE JUSTINIANO — ENG. CIVIL

COORDENAÇÃO DE PROJETOS
ALOISIO CAETANO FERREIRA — CREA: MG-97.132/D

RESPONSÁVEL TÉCNICO
ENGª. CIVIL FLÁVIA C. BARBOSA — CREA: MG-187.842/D

PROJETO
GUSTAVO ALVARENGA MIGON

DESENHO
GUSTAVO ALVARENGA MIGON

EMPREENDIMENTO
REFORMA E AMPLIAÇÃO DA UBS JARDIM BRASIL

ENDEREÇO
RUA JOSÉ EXPEDITO DE CARVALHO, 95 – B. JARDIM BRASIL
POUSO ALEGRE – MINAS GERAIS

DISCIPLINA
ELÉTRICO

FASE DO PROJETO
EXECUTIVO

ASSUNTO
DIAGRAMA
QUADRO DE CARGAS
DETALHES

FOLHA Nº.
04/05

DATA INICIAL	ESCALA	REVISÃO	ARQUIVO
30/05/2022	INDICADA	R00	DAC-PMPA-UJB-PE-ELE-R00.DWG