

PLANTA BAIXA
ESCALA 1:100

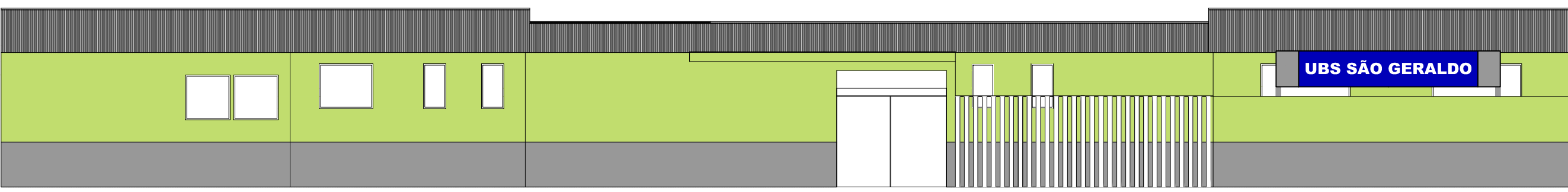

FACHADA
ESCALA 1:100

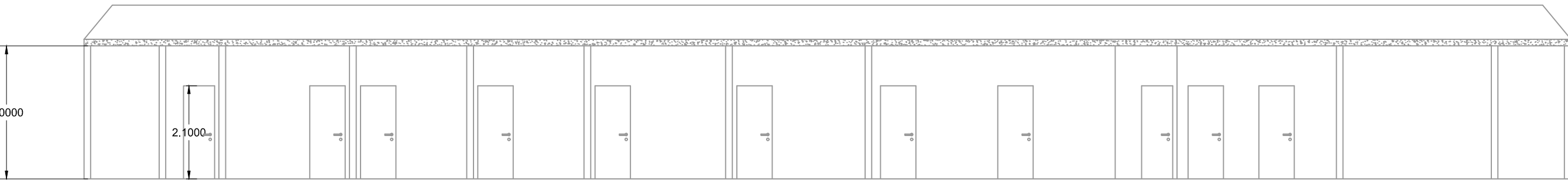

CORTE BB
ESCALA 1:100

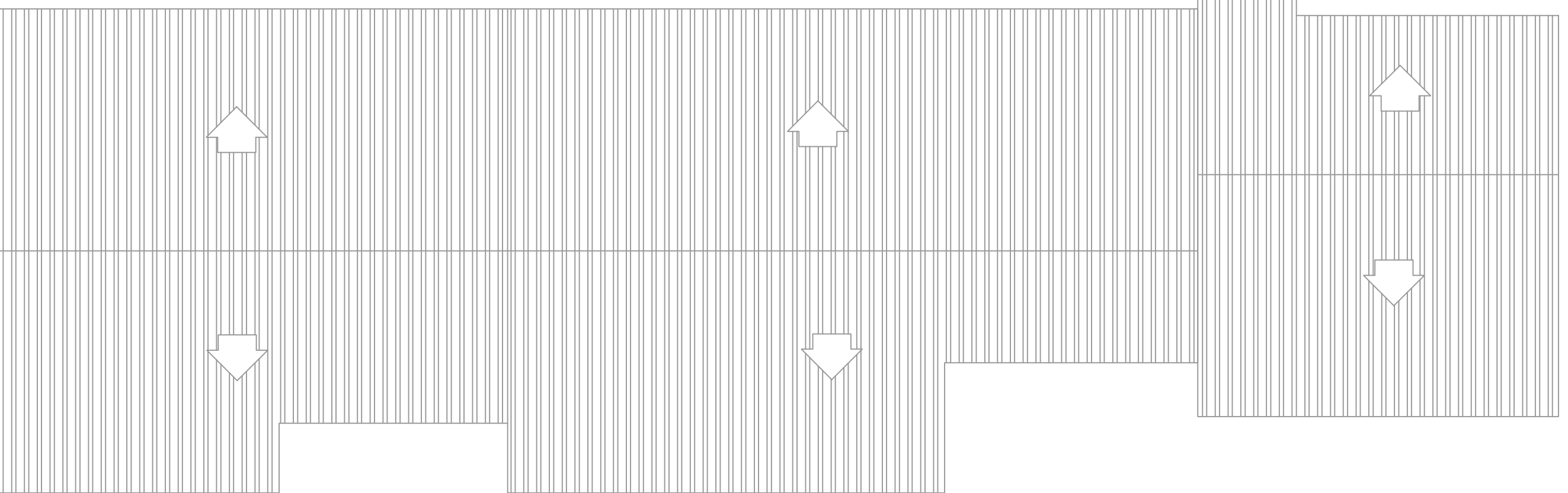

PLANTA DE COBERTURA
ESCALA 1:100

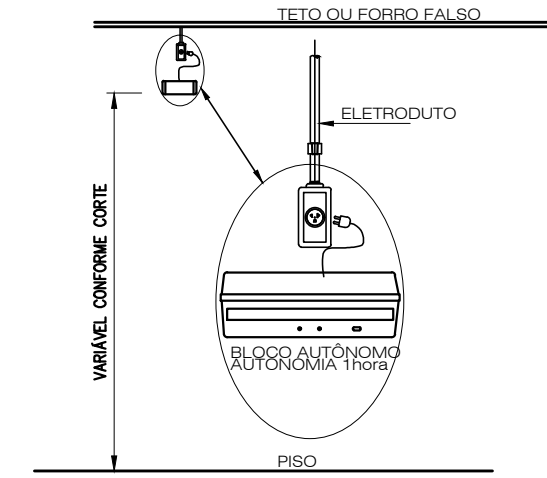

DETALHE DE INSTALAÇÃO DO EXTINTOR
SEM ESCALA

- NOTAS:
1 - A SINALIZAÇÃO DEVERÁ SER FIXADA NA PAREDE LOGO ACIMA DO EQUIPAMENTO
2 - NAS INDÚSTRIAS, ALÉM DA SINALIZAÇÃO NORMAL, DEVERÁ SER PINTADA NO PISO A SINALIZAÇÃO TIPO E12.
3 - OS EXTINTORES INSTALADOS EM ÁREAS EXTERNAS DEVEM SER PROTEGIDOS POR ABRIGOS APROPRIADOS.
4 - É PERMITIDA A INSTALAÇÃO DE EXTINTORES SOBRE O PISO, DESDE QUE PERMANEÇAM APOIADOS EM SUPORTES APROPRIADOS E AFIXADOS AO SOLO, COM ALTURA ENTRE 0,10m E 0,20m DO PISO.

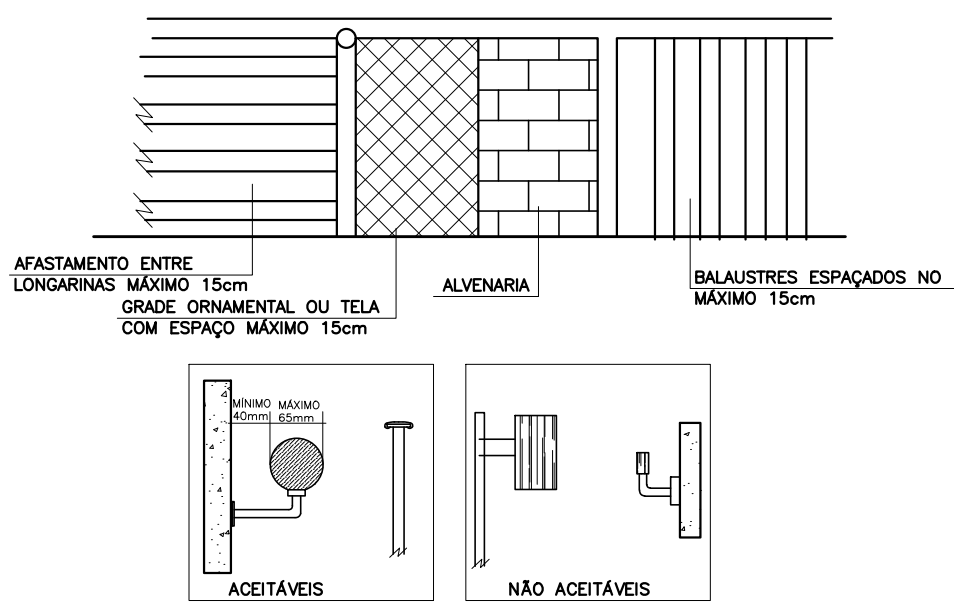

DETALHES DO CORRIMÃO
SEM ESCALA

- NOTAS:
Todos os elementos das saídas de emergência devem:
a) resistir a cargas transmitidas por corrimãos nelas fixados ou calculadas para resistir a uma carga horizontal de 750 N/m aplicada a 1,05 m de altura, adotando-se a condição que conduzir a maiores tensões;
b) ter seus painéis, longarins, balaustrês e asselmeiros calculados para resistir a uma carga horizontal de 1,20 kPa aplicada à área bruta da guarda ou equivalente da qual façam parte, as reações devidas a este carregamento não precisam ser adicionadas às cargas especificadas na alínea precedente.

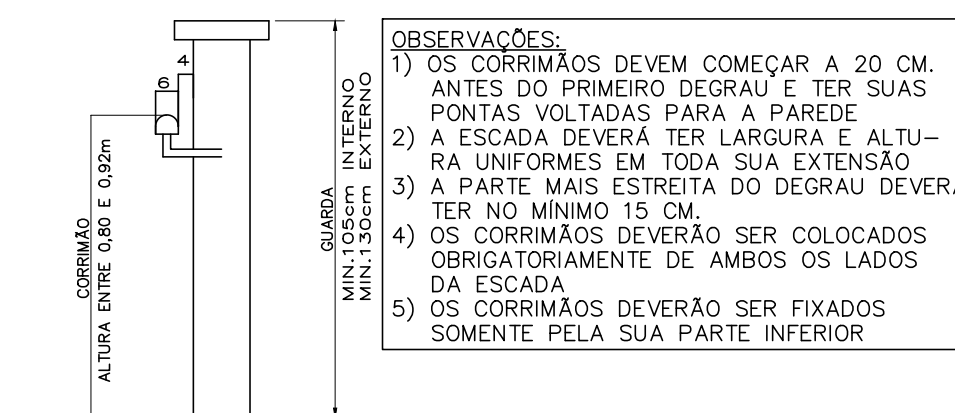

DETALHE CORRIMÃO
SEM ESCALA

NOTA:
"O SISTEMA DE SINALIZAÇÃO DE EMERGÊNCIA ATENDERÁ AO CONTIDO NA INSTRUÇÃO TÉCNICA N. 15 DO CBMMG."

NOTA:
Todas as caixas de passagem de fiação elétrica e disjuntores devem receber a sinalização tipo A-5.

PAVIMENTO	ÁREA
TERRENO	508,50
TÉRREO	314,40
TOTAL	314,40

LEGENDA:

	PLACA SINALIZAÇÃO
	EXTINTOR DE PÓ ABC 3A:40BC
	DIREÇÃO DO FLUXO DA ROTA DE FUGA
	SAÍDA FINAL DA ROTA DE FUGA

SINALIZAÇÃO CONFORME IT-15

SÍMBOLO	CÓDIGO	SIGNIFICADO	FORMA E COR
	A5	RISCO DE CHOQUE	SÍMBOLO: TRIANGULAR FUNDO: AMARELO PICTOGRAMA: RAIO EM PRETO FAIXA TRIANGULAR: PRETA
	S12	SAÍDA DE EMERGÊNCIA	SÍMBOLO: RETANGULAR FUNDO: VERDE PICTOGRAMA: FOTOLUMINESCENTE
	S1	SAÍDA DE EMERGÊNCIA	SÍMBOLO: RETANGULAR FUNDO: VERDE PICTOGRAMA: FOTOLUMINESCENTE
	S2	SAÍDA DE EMERGÊNCIA	SÍMBOLO: RETANGULAR FUNDO: VERDE PICTOGRAMA: FOTOLUMINESCENTE
	S3	SAÍDA DE EMERGÊNCIA	SÍMBOLO: RETANGULAR FUNDO: VERDE PICTOGRAMA: FOTOLUMINESCENTE
	E5	EXTINTOR DE INCÊNDIO	SÍMBOLO: QUADRADO FUNDO: VERMELHO PICTOGRAMA: FOTOLUMINESCENTE

MEMORIAL DE ILUMINAÇÃO (LED - 2W)

- CONJUNTO DE BLOCO AUTÔNOMO COM CONTROLES DE SUPERVISÃO, FONTE DE ENERGIA COM CARREGADOR E SENSOR DE FALHA OU FALTA DE ALIMENTAÇÃO DA REDE ELÉTRICA;
- ILUMINAÇÃO PERMANENTE COM ALIMENTAÇÃO PELA REDE ELÉTRICA DA CONCESSIONÁRIA, SENDO COMUTADOS AUTOMATICAMENTE QUANDO DA FALTA OU FALHA DA FONTE NORMAL, TEMPO MÁXIMO= 12s;
- TIPO LÂMPADA - LED;
- POTÊNCIA EM WATTS - 2 WATTS;
- TENSÃO EM VOLTS - BI-VOLT -110/220 V - 50-60HZ;
- FLUXO LUMINOSO NOMINAL EM LUMENS - BAIXO 50LM - ALTO 90LM;
- ÂNGULO DA DISPERSÃO DA LUZ - 180°;
- VIDA ÚTIL DO ELEMENTO GERADOR DE LUZ - 2 ANOS;
- AUTONOMIA MÍNIMA= 3h DE FUNCIONAMENTO COM 10%, NO MÁXIMO, DE PERDA DA SUA LUMINOSIDADE INICIAL.
- DISTÂNCIA DE VISUALIZAÇÃO DOS PONTOS DE ILUMINAÇÃO= 15m;
- ALTURA DE INSTALAÇÃO= 2,50m DO PISO;
- BITOLA DOS CONDUTORES= 2,5mm²;
- CONDUTORES ANTE-CHAMAS, COM RESISTÊNCIA DE 30m EM CASO DE INCÊNDIO.

*NOTA:
DA MANUTENÇÃO:
- MENSALMENTE DEVE SER VERIFICADO A PASSAGEM DO ESTADO DE VIGILÂNCIA PARA ILUMINAÇÃO, FUNCIONAMENTO DE TODAS AS LÂMPADAS;
- SEMESTRALMENTE DEVE SER FEITA A VERIFICAÇÃO DA CARGA DOS ACUMULADORES, COLOCANDO EM FUNCIONAMENTO O SISTEMA, PELO MENOS POR 1h A PLENA CARGA, COM TODAS AS LÂMPADAS ACESSAS (RECOMENDA-SE QUE ESTE TESTE SEJA EFETUADO NA VÉSPERA DE UM DIA, COM OCUPAÇÃO MÍNIMA DA EDIFICAÇÃO - RECARGA COMPLETA DA FONTE 2h);
- PARA MANUTENÇÃO É NECESSÁRIO UM PROFISSIONAL QUALIFICADO, ESTAR COM MANUAL DE INSTRUÇÃO DE CADA EQUIPAMENTO;
- OS DEFEITOS CONSTATADOS NO SISTEMA DEVEM SER ANOTADOS PELA SEGURANÇA DA EDIFICAÇÃO E REPARADOS NUM PERÍODO MÁXIMO DE 24h.

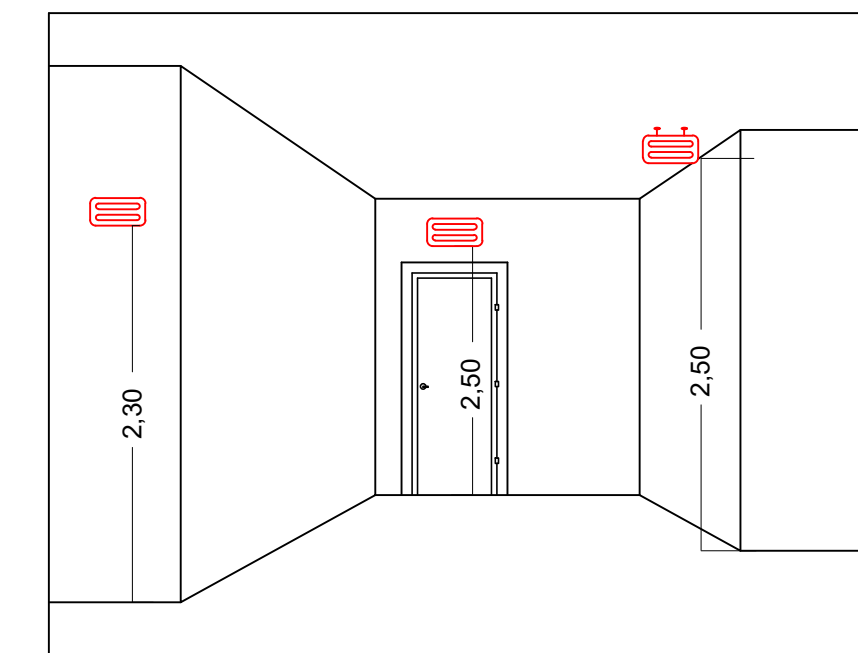

DETALHE ILUMINAÇÃO
SEM ESCALA

MEMORIAL DE SINALIZAÇÃO DE EMERGÊNCIA
SEM ESCALA

MEMORIAL DE SINALIZAÇÃO DE EMERGÊNCIA

-> ALTURA DAS SINALIZAÇÕES:
- DE ALERTA, H= 1,80m;
- DE ORIENTAÇÃO E SALVAMENTO, H= 1,80m; EM PORTAS DE SAÍDAS DE EMERGÊNCIA, IMEDIATAMENTE EM CIMA DA PORTA;
- DE EQUIPAMENTOS, H= 1,80m.

-> AS SINALIZAÇÕES DEVEM SER FEITAS EM MATERIAL FOTOLUMINESCENTE, QUE DEVE ATENDER A NORMA DIN 67510.

-> QUANDO SUAS PROPRIEDADES FÍSICAS E QUÍMICAS DEIXAREM DE PRODUZIR O EFEITO VISUAL, ESTAS DEVEM SER SUBSTITUÍDAS POR OUTRA.

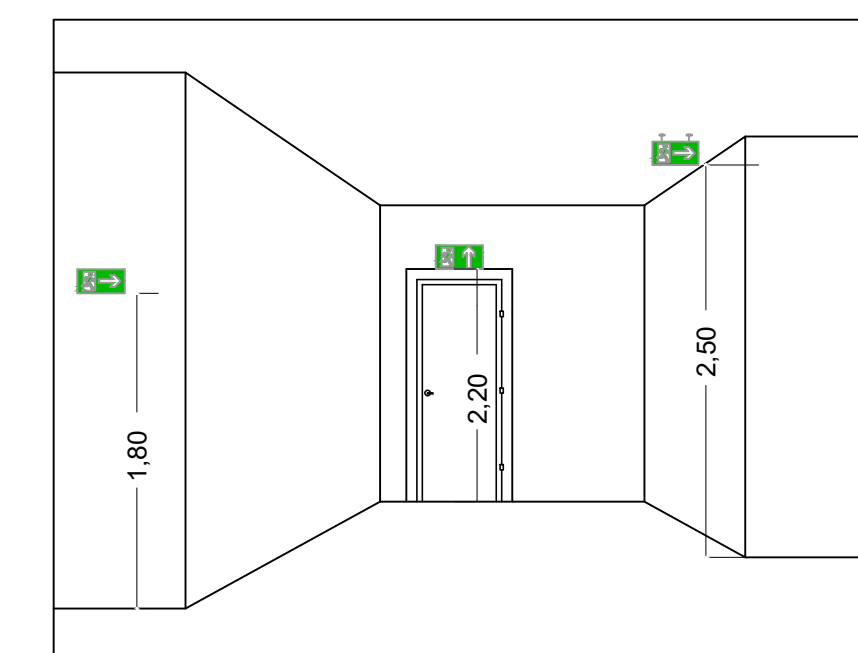

DETALHE DA SINALIZAÇÃO
SEM ESCALA

INFORMATIVO – MEDIDAS DE SEGURANÇA

EXTINTORES DE INCÊNDIO	03 PÓ ABC 3A:40BC																									
ILUMINAÇÃO DE EMERGÊNCIA	28 CONFORME IT-13																									
SAÍDA DE EMERGÊNCIA	03 CONFORME IT-08																									
SINALIZAÇÃO DE EMERGÊNCIA	20 CONFORME IT-15																									
CLASSIFICAÇÃO																										
GRUPO	OCUPAÇÃO	DIVISÃO	DESCRIÇÃO	EXEMPLOS																						
H	SERVIÇO DE SAÚDE E INSTITUCIONAL	H-6	SERVIÇO COM BAIXA CARGA DE INCÊNDIO	CONSULTÓRIOS																						
CARGA DE INCÊNDIO-IT 09																										
OCUPAÇÃO/USO	DESCRIÇÃO	DIVISÃO	CARGA DE INCÊNDIO EM MJ/m2																							
SERVIÇO DE SAÚDE E INSTITUCIONAL	SERVIÇO COM BAIXA CARGA DE INCÊNDIO	H-6	200																							
CLASSIFICAÇÃO DAS EDIFICAÇÕES E ÁREA DE RISCO QUANTO A CARGA DE INCÊNDIO																										
RISCO	CARGA DE INCÊNDIO EM MJ/m2																									
BAIXO	200																									
CONTROLE DE MATERIAIS DE ACABAMENTO E REVESTIMENTO																										
PISO	ACABAMENTO REVESTIMENTO	NÃO SE APLICA																								
PAREDE	ACABAMENTO REVESTIMENTO	NÃO SE APLICA																								
TETO E FORRO	ACABAMENTO REVESTIMENTO	NÃO SE APLICA																								
0,50																										
0,70																										
Esta edificação está dotada dos seguintes Sistemas de Proteção Contra Incêndios:																										
- Extintores de incêndio - Saída de emergência - Iluminação de emergência - Sinalização de emergência																										
- Edificação em estrutura de concreto																										
Em caso de emergência ligue: 193 - Corpo de Bombeiros																										
PLACA M1 SEM ESCALA INDICAÇÃO DOS SISTEMAS DE PROTEÇÃO CONTRA INCÊNDIO EXISTENTES NA EDIFICAÇÃO: FORMA: QUADRADO OU RETANGULAR COR DE FUNDO: CONTRASTANTE COM A MENSAGEM ALTURA MÍNIMA DAS LETRAS 65mm																										
<table border="1" style="width: 100%;"> <thead> <tr> <th>REV. 00</th> <th>21/01/2020</th> <th>EMISSÃO INICIAL</th> <th>DAC</th> </tr> <tr> <th>REVISÃO:</th> <th>DATA :</th> <th>DESCRIÇÃO:</th> <th>RESP.:</th> </tr> </thead> <tbody> <tr> <td colspan="4">CLIENTE</td> </tr> </tbody> </table>					REV. 00	21/01/2020	EMISSÃO INICIAL	DAC	REVISÃO:	DATA :	DESCRIÇÃO:	RESP.:	CLIENTE													
REV. 00	21/01/2020	EMISSÃO INICIAL	DAC																							
REVISÃO:	DATA :	DESCRIÇÃO:	RESP.:																							
CLIENTE																										
<table border="1" style="width: 100%;"> <thead> <tr> <th>PROJETO</th> <th>GERÊNCIA DE PROJETOS</th> <th>CREA:</th> </tr> </thead> <tbody> <tr> <td rowspan="3"> </td> <td>DENIS DE SOUZA SILVA</td> <td>CREA: MG-127.216/D</td> </tr> <tr> <td>COORDENAÇÃO DE PROJETOS</td> <td></td> </tr> <tr> <td>ALOISIO CAETANO FERREIRA</td> <td>CREA: MG-97.132/D</td> </tr> <tr> <td></td> <td>RESPONSÁVEL TÉCNICO</td> <td></td> </tr> <tr> <td></td> <td>ENGR. CIVIL FLÁVIA C. BARBOSA</td> <td>CREA: MG-187.842/D</td> </tr> <tr> <td colspan="3">PROJETO</td> </tr> <tr> <td colspan="3">DIEGO MOUTINHO</td> </tr> </tbody> </table>					PROJETO	GERÊNCIA DE PROJETOS	CREA:		DENIS DE SOUZA SILVA	CREA: MG-127.216/D	COORDENAÇÃO DE PROJETOS		ALOISIO CAETANO FERREIRA	CREA: MG-97.132/D		RESPONSÁVEL TÉCNICO			ENGR. CIVIL FLÁVIA C. BARBOSA	CREA: MG-187.842/D	PROJETO			DIEGO MOUTINHO		
PROJETO	GERÊNCIA DE PROJETOS	CREA:																								
	DENIS DE SOUZA SILVA	CREA: MG-127.216/D																								
	COORDENAÇÃO DE PROJETOS																									
	ALOISIO CAETANO FERREIRA	CREA: MG-97.132/D																								
	RESPONSÁVEL TÉCNICO																									
	ENGR. CIVIL FLÁVIA C. BARBOSA	CREA: MG-187.842/D																								
PROJETO																										
DIEGO MOUTINHO																										
<table border="1" style="width: 100%;"> <thead> <tr> <th>EMPRESAMENTO</th> <th>DISCIPLINA</th> </tr> </thead> <tbody> <tr> <td>UBS SÃO GERALDO</td> <td>REFORMA</td> </tr> <tr> <td>ENDEREÇO</td> <td>FASE DO PROJETO</td> </tr> <tr> <td>RUA ANTONIO SOARES, S/N. SAO GERALDO</td> <td>EXECUTIVO</td> </tr> <tr> <td>POUSO ALEGRE – MINAS GERAIS</td> <td>FOLHA N.º</td> </tr> <tr> <td></td> <td>06/06</td> </tr> </tbody> </table>					EMPRESAMENTO	DISCIPLINA	UBS SÃO GERALDO	REFORMA	ENDEREÇO	FASE DO PROJETO	RUA ANTONIO SOARES, S/N. SAO GERALDO	EXECUTIVO	POUSO ALEGRE – MINAS GERAIS	FOLHA N.º		06/06										
EMPRESAMENTO	DISCIPLINA																									
UBS SÃO GERALDO	REFORMA																									
ENDEREÇO	FASE DO PROJETO																									
RUA ANTONIO SOARES, S/N. SAO GERALDO	EXECUTIVO																									
POUSO ALEGRE – MINAS GERAIS	FOLHA N.º																									
	06/06																									
<table border="1" style="width: 100%;"> <thead> <tr> <th>DATA INICIAL</th> <th>ESCALA</th> <th>REVISÃO</th> <th>ARQUIVO</th> </tr> </thead> <tbody> <tr> <td>29/01/2020</td> <td>INDICADA</td> <td>ROO</td> <td>DAC-PMPA-SGERAL-PE-INC-01-R01.DWG</td> </tr> </tbody> </table>					DATA INICIAL	ESCALA	REVISÃO	ARQUIVO	29/01/2020	INDICADA	ROO	DAC-PMPA-SGERAL-PE-INC-01-R01.DWG														
DATA INICIAL	ESCALA	REVISÃO	ARQUIVO																							
29/01/2020	INDICADA	ROO	DAC-PMPA-SGERAL-PE-INC-01-R01.DWG																							

NOTAS:
TIPO DO SISTEMA: CONJUNTO DE BLOCOS AUTÔNOMOS
TIPO DE LÂMPADA: FLUORESCENTE OU LED
POTÊNCIA: 20 WATTS
TENSÃO: 110/220 VOLTS
FLUXO LUMINOSO NOMINAL: 5 LUX
ÂNGULO DA DISPERSÃO DA LUZ: 180 GRAUS
VIDA ÚTIL DO ELEMENTO GERADOR DE LUZ: 02 ANOS
O SISTEMA DE ILUMINAÇÃO DE EMERGÊNCIA DEVERÁ FUNCIONAR NA FALTA DE ENERGIA ELÉTRICA POR UM PERÍODO MÍNIMO DE 01 HORA.