

ARMAÇÃO PILAR DE REFORÇO

Escala 1:25

ESCARIFICAR E FAZER A AMARAÇÃO NA ARMADURA EXISTENTE
USAR GROUT PARA LIGAÇÃO ENTRE CONCRETO NOVO/ANTIGO

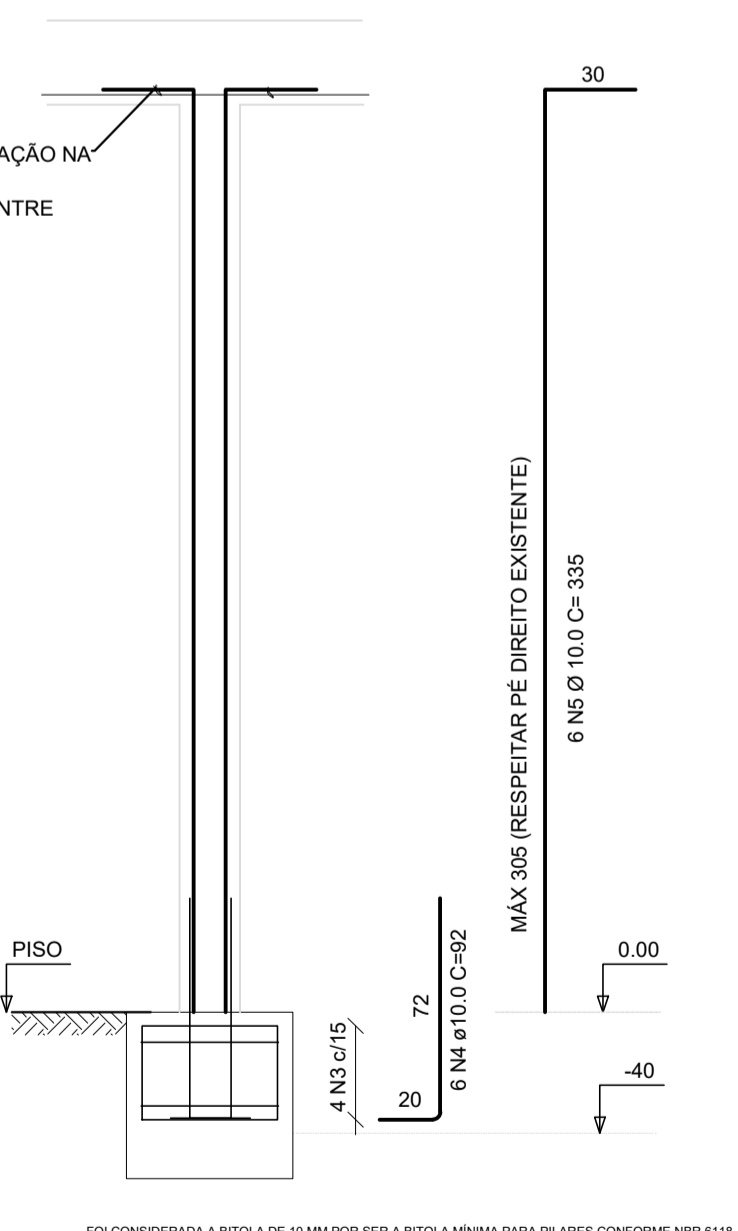

ARMAÇÃO BLOCO DE APOIO

Escala 1:25

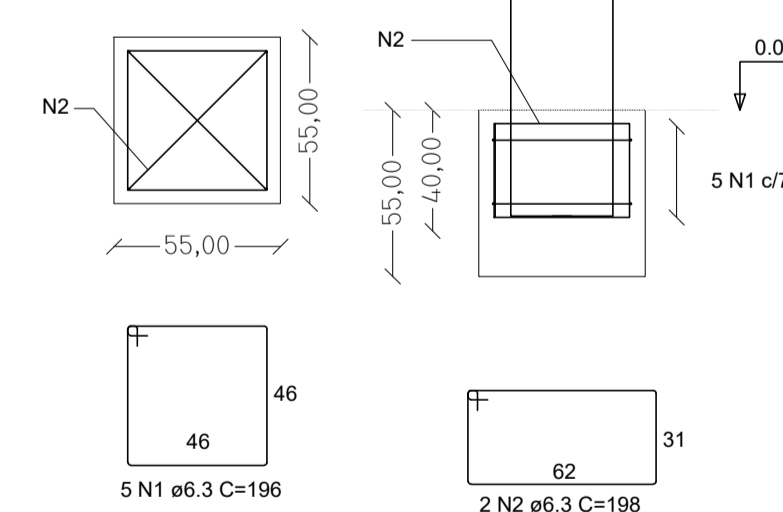

QUANTITATIVO DE AÇO							
ELEMENTO	NOME	BITOLA (MM)	COMP UNITÁRIO (M)	QUANT UNITÁRIO (UNID)	COMP TOTAL (M)	QUANT TOTAL (UNID)	PESO TOTAL (KG)
BLOCOS	N1	6,30	1,96	5,00	9,80	1,00	2,45
	N2	6,30	1,98	2,00	3,96	1,00	0,99
	N3	6,30	0,72	4,00	2,88	1,00	0,72
PILAR	N4	10,00	0,92	6,00	5,52	1,00	3,48
	N5	10,00	3,35	6,00	20,10	1,00	12,66
PESO TOTAL							20,30

Cálculo Luminotécnico - UBS FAISQUEIRA							
Ambiente	Área (M²)	Lúmens p/m² (LUX)	Lúmens Total (LUX)	Potência Necessária (W)	Lâmpada (30 W)	Lâmpada (6 W)	Lâmpada (10 W)
Área de Espera	28,32	150,00	4248,00	53,10	2,00		
Nebulização	5,60	500,00	2800,00	35,00	1,00		
Recepção	11,26	400,00	4504,00	56,30	2,00		
WC I	3,50	200,00	700,00	8,75		1,00	
WC II	4,13	200,00	826,00	10,33		1,00	
Circulação	13,03	200,00	2606,00	32,58	1,00		
Ginecologia	8,10	500,00	4050,00	50,63	2,00		
WC III	1,76	200,00	352,00	4,40		1,00	
Pediatrica Consultório	8,10	500,00	4050,00	50,63	2,00		
Corredor Pediatría 1	2,18	200,00	436,00	5,45		1,00	
Corredor Pediatría 2	1,76	200,00	352,00	4,40		1,00	
Fisso	2,87	200,00	574,00	7,18			1,00
Recepção Vacina	8,64	500,00	4320,00	54,00	2,00		
Vacina	9,60	500,00	4800,00	60,00	2,00		
Almoxarifado	7,42	500,00	3710,00	46,38	2,00		
Sala de Curativo	7,56	500,00	3780,00	47,25	2,00		
Esterilização	8,25	500,00	4125,00	51,56	2,00		
Expurgo	4,90	500,00	2450,00	30,63	1,00		
Consultório Enfermagem	10,17	500,00	5085,00	63,56	2,00		
DM	2,59	200,00	518,00	6,48		1,00	
Varanda	6,29	200,00	1258,00	15,73			1,00
Consultório Clínica Geral	10,67	500,00	5335,00	66,69	2,00		
Área Maca	10,70	500,00	5350,00	66,88	2,00		
Consultório Odontológico	10,37	500,00	5185,00	64,81	2,00		
Consultório Clínica Geral	9,30	500,00	4650,00	57,50	2,00		
Cozinha	13,03	200,00	2606,00	32,58	1,00		
WC IV	2,00	200,00	400,00	5,00		1,00	
WC V	2,89	200,00	578,00	7,23		1,00	
WC VI	2,89	200,00	578,00	7,23		1,00	
Bioparcia	7,70	150,00	1155,00	14,44			1,00
Sala de Agentes	48,44	400,00	19376,00	242,20	8,00		
Varanda Sala de Agentes	3,00	200,00	600,00	7,50			1,00
Lixo Hospitalar	2,40	200,00	480,00	6,00		1,00	
Varanda UBS	25,25	200,00	5050,00	63,13	2,00		
Total					42,00	6,00	8,00

NOTAS:

1. COTAS E DIMENSÕES EM METRO, EXCETO ONDE INDICADO;
2. O MEMORIAL DESCRITIVO DEVERÁ PERMANECER NA OBRA, TENDO EM VISTA A RELEVÂNCIA DO CONTEÚDO PARA A REFORMA;
3. INTERFERÊNCIAS DE TUBULAÇÕES/FIAÇÕES QUE NÃO CONSTAM NO PROJETO E QUE POR VENTURA FOREM ENCONTRADAS NÃO FORAM PREVISTAS EM PROJETO E SÃO DE RESPONSABILIDADE DA EXECUTORA.

REV. 00	12/08/19	EMISSÃO INICIAL	DAC
REVISÃO	DATA	DESCRIÇÃO	RESP.
CLIENTE			

Prefeitura Municipal de Pouso Alegre

DAC Engenharia

Rua Miguel Vianna, nº 81, Sala 12
 Bairro Morro Chic
 CEP: 37500-080 - Itajubé / MG
 Tel: (35) 3623-5720
 www.dacengenharia.com.br

GERÊNCIA DE PROJETOS: DENIS DE SOUZA SILVA (CREA: MG-127.216/D)
 COORDENAÇÃO DE PROJETOS: ALOISIO CAETANO FERREIRA (CREA: MG-97.132/D)
 RESPONSÁVEL TÉCNICO: ENGR. CIVIL FLÁVIA C. BARBOSA (CREA: MG-187.842/D)
 PROJETO: BIANCA BARUK

PROJETO	REFORMA DA UBS FAISQUEIRA
ENDEREÇO	R. EVA PEREIRA DE MATOS, S/N - FAISQUEIRA
DISCIPLINA	REFORMA
POUSO ALEGRE - MINAS GERAIS	
FASE DO PROJETO	EXECUTIVO
ASSUNTO	PROJETO DE REFORMA
PLANTA BAIXA DE LOCAÇÃO DOS SERVIÇOS	
DETALHES DE SERVIÇOS	
FOLHA Nº.	01/02

EMPREENHIMENTO	REFORMA DA UBS FAISQUEIRA
DATA INICIAL	12/08/2019
ESCALA	1:100 M
REVISÃO	00
ARQUIVO	DAC-PMPA-UBS-FAISQ-REF-01-02-R00.DWG

LEGENDA DE SERVIÇOS

TRATAMENTO DAS TRINCAS EXISTENTES NO TETO	[Símbolo]
TRATAMENTO DAS TRINCAS DE JUNÇÃO	[Símbolo]
TRATAMENTO DO TETO	[Símbolo]
TRATAMENTO DAS PAREDES ATÉ 0.50M	[Símbolo]
TRATAMENTO DAS PAREDES ATÉ 1.0M	[Símbolo]
TRATAMENTO DAS PAREDES INTEIRAS(PÉ DIREITO TOTAL)	[Símbolo]
INSTALAÇÃO DO PISO, COM ARGAMASSA PISO SOBRE PISO	[Símbolo]
REMOÇÃO DO RODAPÉ	[Símbolo]
INSTALAÇÃO DO RODAPÉ	[Símbolo]
REMOÇÃO DOS AZULEJOS	[Símbolo]
INSTALAÇÃO DOS AZULEJOS	[Símbolo]
PINTURA INTERNA COM TINTA LAVAVEL	[Símbolo]
PINTURA INTERNA DO TETO	[Símbolo]
PINTURA DAS PORTAS	[Símbolo]
PINTURA DAS JANELAS	[Símbolo]
TRATAMENTO DO CONTRAPISO	[Símbolo]
INSTALAÇÕES DIVERSAS	[Símbolo]
INSTALAÇÕES ELÉTRICAS	[Símbolo]
EMBUITIMENTO DE TUBULAÇÃO DE ÁGUA FRIA	[Símbolo]