

PROJETO DE REFORMA DA UBS BELO HORIZONTE
ESCALA INDICADA

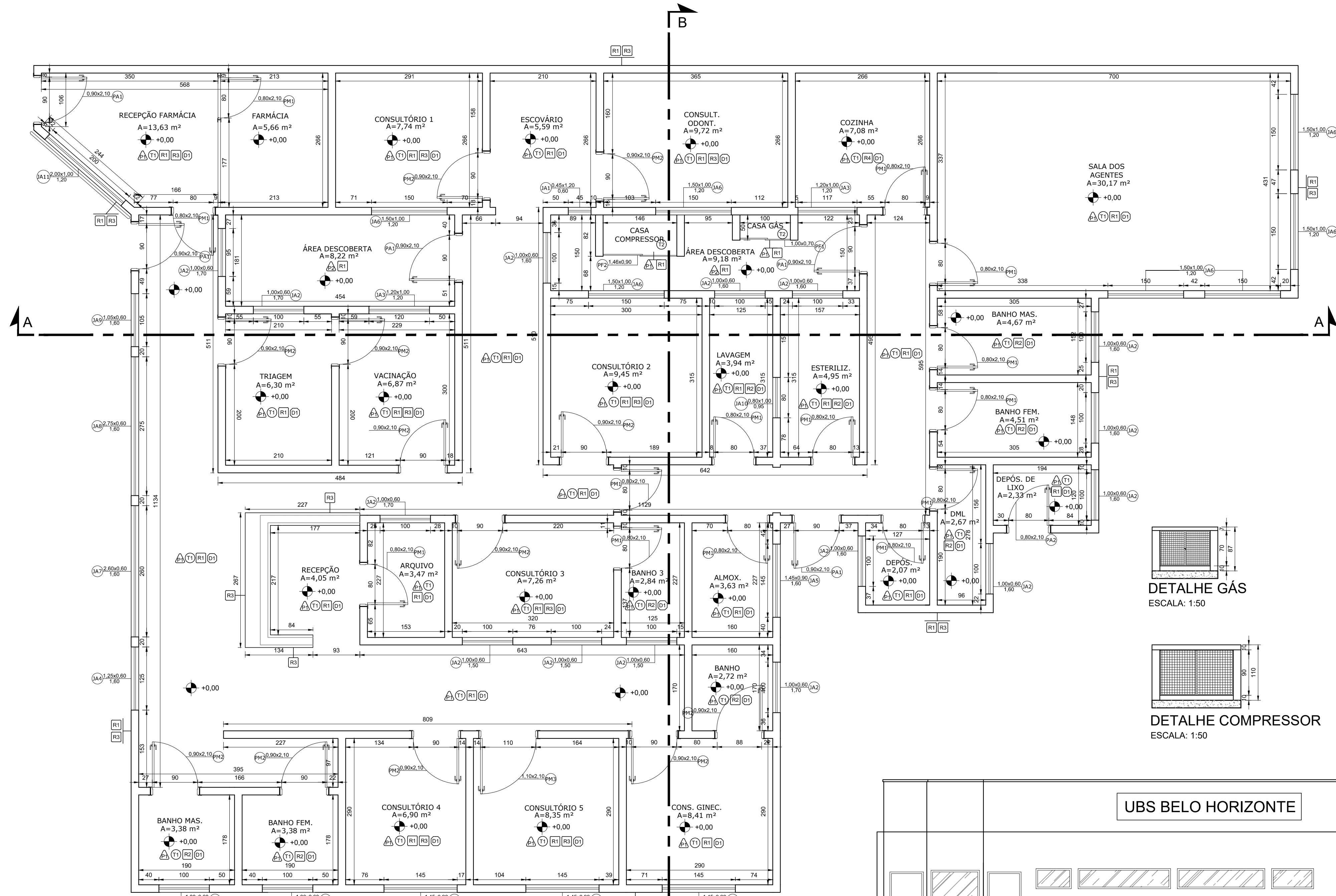

PLANTA BAIXA
ESCALA: 1:50

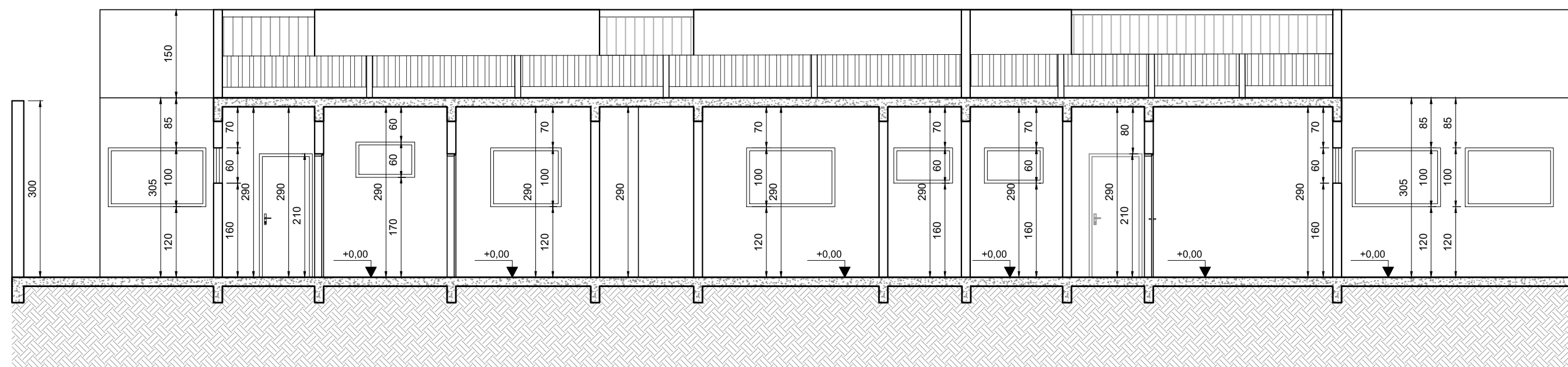

CORTE AA
ESCALA: 1:75

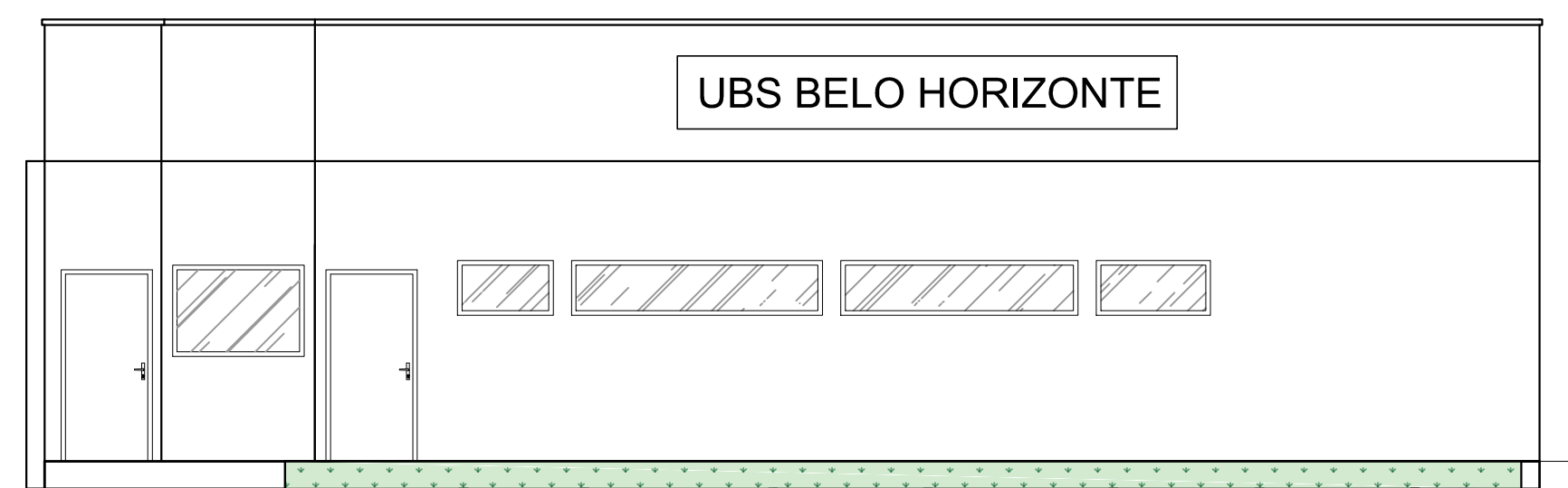

FACHADA
ESCALA: 1:75

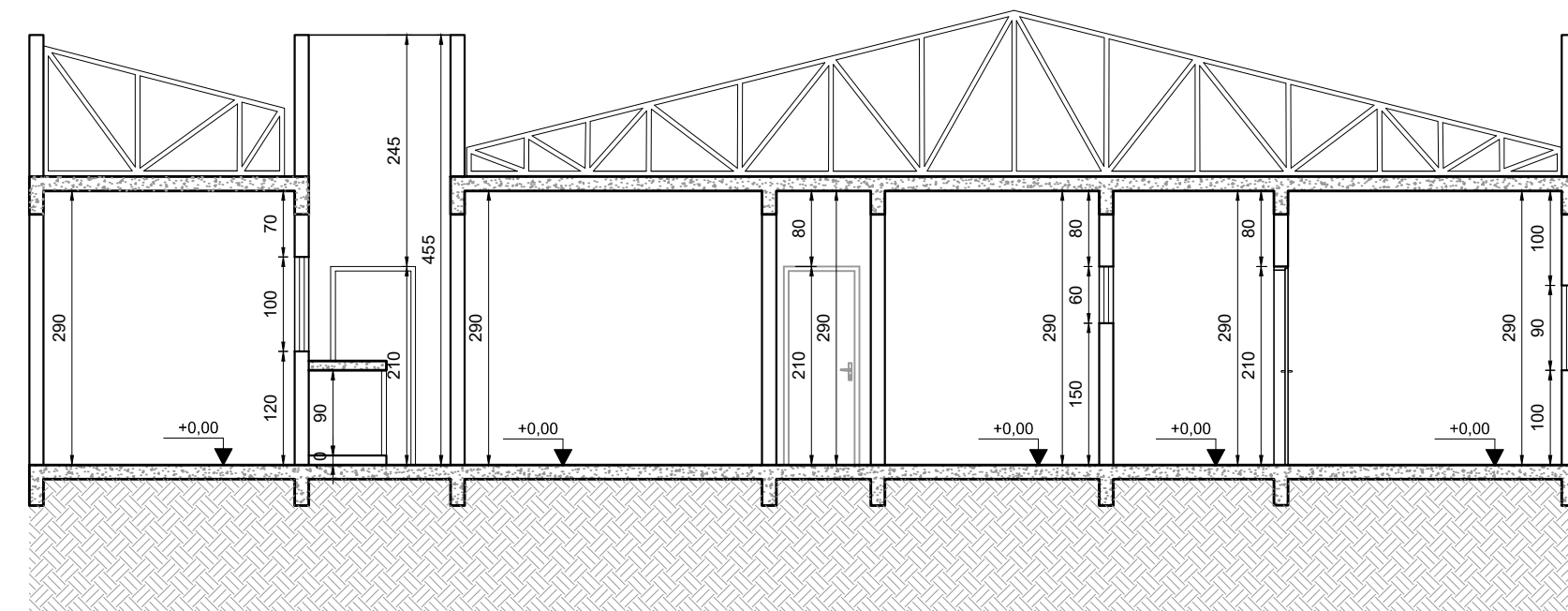

CORTE BB
ESCALA: 1:75

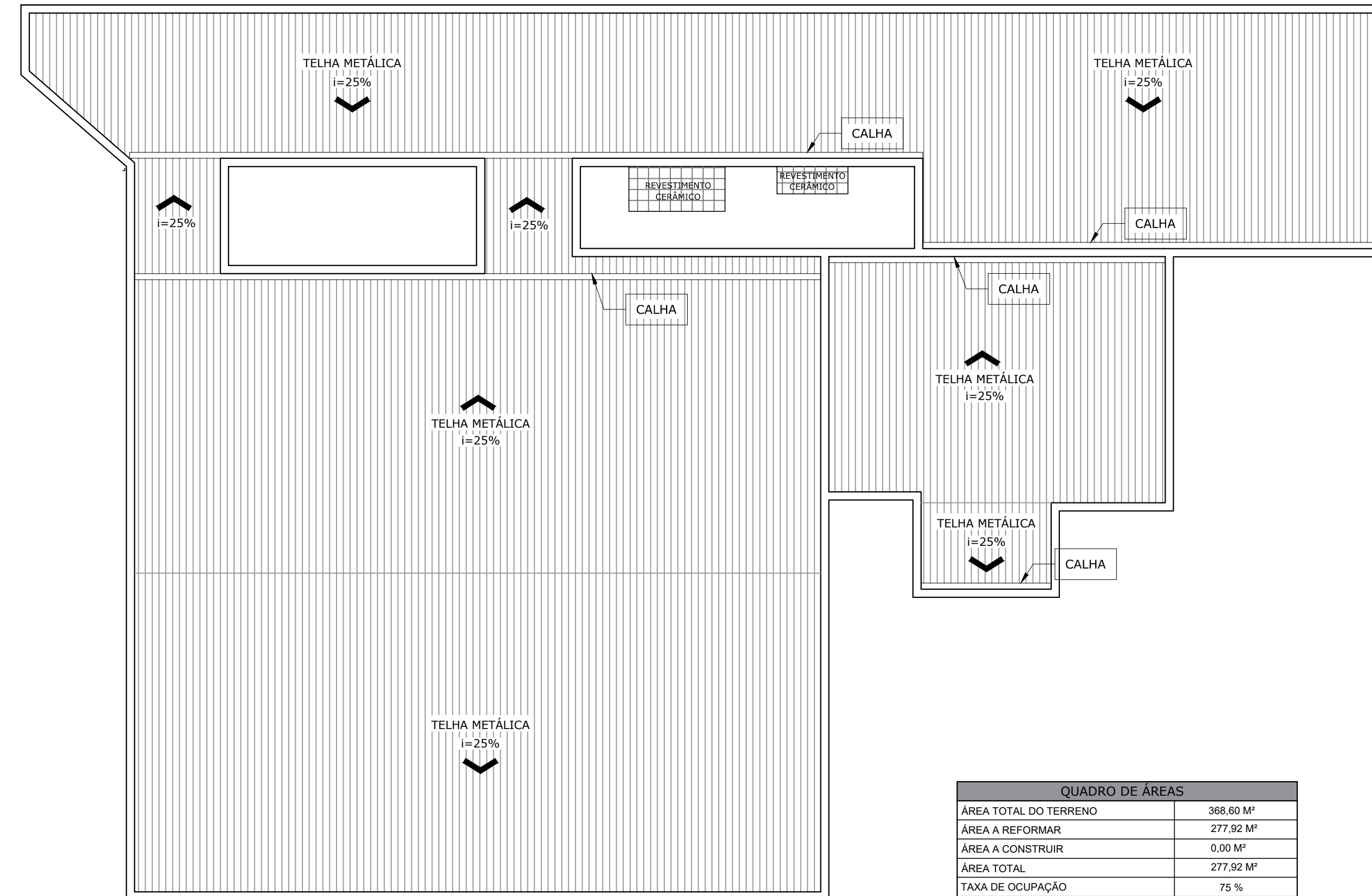

PLANTA DE COBERTURA
ESCALA: 1:75

QUADRO DE ÁREAS	
ÁREA TOTAL DO TERRENO	368,60 M ²
ÁREA A REFORMAR	277,92 M ²
ÁREA A CONSTRUIR	0,00 M ²
ÁREA TOTAL	277,92 M ²
TAXA DE OCUPAÇÃO	75 %
COEFICIENTE DE APROVEITAMENTO	0,75

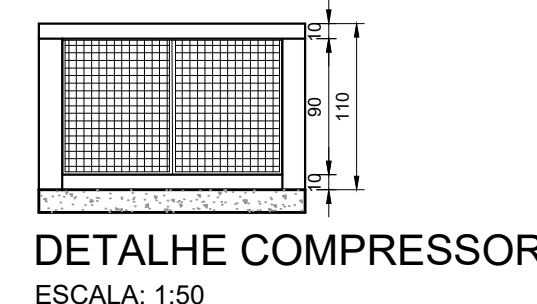
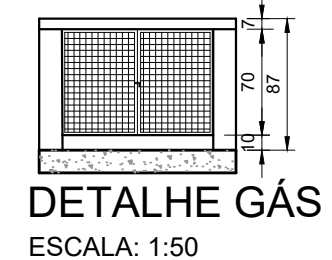

QUADRO DE ESPECIFICAÇÃO DE ACABAMENTOS	
TIPO	DESCRIÇÃO
P1	PISO PORCELANATO 60x60cm
P2	PISO CIMENTADO
T1	TETO
T2	GESSO DESEMPENADO NA COR BRANCO GELO
T3	REVESTIMENTO CERÂMICO 20x20
R1	PARDE INTERNA
R2	PINTURA EM TINTA ACRÍLICA LAVÁVEL PREMIUM
R3	REVESTIMENTO CERÂMICO 30x40
R4	REVESTIMENTO CERÂMICO 10x10
R5	REVESTIMENTO CERÂMICO 20x20
R6	PARDE EXTERNA
R7	PINTURA EM TINTA ACRÍLICA LAVÁVEL PREMIUM
R8	REVESTIMENTO CERÂMICO 10x10
R9	RODAPÉ
D1	RODAPÉ EM PORCELANATO

QUADRO DE ESQUADRIAS						
TIPO	LARGURA	ALTURA	PEITORIL	QUANT.	MODELO	AMBIENTES
PORTAS						
PA1	0,90	2,10	---	05	ALUMÍNIO FOLHA ÚNICA ABERTURA CONVENCIONAL	ENTRADAS, RECEPÇÃO, ÁREA DESCOBERTA 1, ÁREA DESCOBERTA 2,
PA2	0,80	2,10	---	01	ALUMÍNIO FOLHA ÚNICA ABERTURA CONVENCIONAL	DEPÓSITO DE LIXO
PM1	0,80	2,10	---	14	MADERA FOLHA ÚNICA ABERTURA CONVENCIONAL	FARMÁCIA, RECEPÇÃO, COZINHA, SALA DOS AGENTES, BANHO FEMINO, BANHO MASCULINO, DAL, DEPÓSITO, CORREDOR, ALMOXARIFADO, BANHO 3, ARQUIVO, LAVAGEM, ESTERILIZAÇÃO
PM2	0,90	2,10	---	12	MADERA FOLHA ÚNICA ABERTURA CONVENCIONAL	CONSULTÓRIO 1, CONSULTÓRIO 2, CONSULTÓRIO 3, CONSULTÓRIO 4, CONSULTÓRIO ODONTOLÓGICO, BANHO MAS., BANHO FEM GINECOLOGIA, BANHO GINECOLOGIA, TRIAGEM, VACINAÇÃO
PM3	1,10	2,10	---	01	MADERA FOLHA ÚNICA ABERTURA CONVENCIONAL	CONSULTÓRIO 5
PF1	1,00	0,70	---	01	FERRO DUAS FOLHAS ABERTURA CONVENCIONAL	DEPÓSITO DE GÁS
PF2	1,46	0,90	---	01	FERRO DUAS FOLHAS ABERTURA CONVENCIONAL	DEPÓSITO DO COMPRESSOR
PF3	0,60	0,50	---	01	FERRO FOLHA ÚNICA ABERTURA CONVENCIONAL	HIDRÔMETRO
PR1	1,85	2,00	---	01	ACD FOLHA ÚNICA ABERTURA DESLIZANTE	ACESSO A ENTRADA
PR2	1,90	2,00	---	01	ACD FOLHA ÚNICA ABERTURA DESLIZANTE	ACESSO AOS FUNDOS
PR3	0,80	2,10	---	01	ACD FOLHA ÚNICA ABERTURA CONVENCIONAL	ACESSO AOS FUNDOS
JANELAS						
JA1	0,45	1,20	0,60	01	ALUMÍNIO E VIDRO MAXIM AR	ESCÓVARIADO
JA2	1,00	0,60	1,20 / 1,50 / 1,60 / 1,70	17	FERRO E VIDRO DUAS ABAS BASCULANTE	ARQUIVO, BANHO 1, BANHO MASCULINO E FEMINO, CONSULTÓRIO 1, BANHO GINEC., DEPÓSITO, DAL, ESTERILIZAÇÃO, LAVAGEM, DEPÓSITO DE LIXO E TRIAGEM, ÁREA DESCOBERTA 1 E 2
JA3	1,20	1,00	1,20	02	FERRO E VIDRO QUATRO FOLHAS ABERTURA DESLIZANTE	VACINAÇÃO E COZINHA
JA4	1,25	0,60	1,60	01	ALUMÍNIO E VIDRO DUAS FOLHAS ABERTURA DESLIZANTE	FACHADA
JA5	1,45	0,90	1,00 / 1,60	04	FERRO E VIDRO QUATRO FOLHAS ABERTURA DESLIZANTE	ALMOXARIFADO, CONSULTÓRIO 4 E 5, GINECOLOGIA
JA6	1,50	1,00	1,20	07	FERRO E VIDRO QUATRO FOLHAS ABERTURA DESLIZANTE	CONSULTÓRIO 2 E 3, CONSULTÓRIO ODONTOLÓGICO E SALA DOS AGENTES
JA7	2,60	0,60	1,60	01	ALUMÍNIO E VIDRO QUATRO FOLHAS ABERTURA DESLIZANTE	FACHADA
JA8	2,75	0,60	1,60	01	ALUMÍNIO E VIDRO QUATRO FOLHAS ABERTURA DESLIZANTE	FACHADA
JA9	1,05	0,60	1,60	01	ALUMÍNIO E VIDRO DUAS FOLHAS ABERTURA DESLIZANTE	FACHADA
JA10	0,80	1,00	0,95	01	ALUMÍNIO DUAS FOLHAS ABERTURA DESLIZANTE	LAVAGEM/ESTERILIZAÇÃO
JA11	2,00	1,00	1,20	01	ALUMÍNIO E VIDRO QUATRO FOLHAS ABERTURA DESLIZANTE	RECEPÇÃO

- NOTAS
- COTAS EM CENTÍMETROS E NÍVEIS EM METROS;
 - CONFERIR MEDIDAS NO LOCAL;
 - VERIFICAR POSIÇÃO EXATA DOS PILARES NO PROJETO ESTRUTURAL;
 - VERIFICAR DETALHES CONSTRUTIVOS PERTINENTES NAS PRANCHAS DE DETALHAMENTO E MEMORIAL DESCRITIVO;
 - ALTERAÇÕES NESTE PROJETO SOMENTE COM AUTORIZAÇÃO EXPRESSA DA EMPRESA PROJETISTA;
- REFERÊNCIAS
- PLANILHA DE QUANTITATIVOS;
 - MEMORIAL DESCRITIVO E ESPECIFICAÇÕES TÉCNICAS.

REV. 01	10/05/22	CONFORME SOLICITAÇÃO DA SECRETARIA DE SAÚDE	DAC
REV. 00	21/01/22	EMIÇÃO INICIAL	DAC
REVISÃO:	DATA:	DESCRIÇÃO:	RESP.:

CLIENTE

Prefeitura Municipal de Pouso Alegre

PROJETO

DAC Engenharia

Rua Miguel Vianna, nº 81, Sala 12
Bairro Morro Chic
CEP: 37500-050 - Itajubá / MG
Tel: (35) 3623-5720
www.dacengenharia.com.br

GERENÇA DE PROJETOS: PEDRO HENRIQUE JUSTINIANO ENG^o CIVIL
COORDENAÇÃO DE PROJETOS: ALOISIO CAETANO FERREIRA CREA: MG-97.132/D
RESPONSÁVEL TÉCNICO: ENG^o FLÁVIA CRISTINA BARBOSA CREA: MG-187.842/D
PROJETO: ENG^o CIVIL CAMILA DA SILVA ANDRADE
DESENHO: ENG^o CIVIL CAMILA DA SILVA ANDRADE

EMPREENHIMENTO: REFORMA DA UBS BELO HORIZONTE

ENDEREÇO: RUA MARIA DO C. BRUNHARA, 20 - B. BELO HORIZONTE
POUSO ALEGRE - MINAS GERAIS

DISCIPLINA: ARQUITETÔNICO
FASE DO PROJETO: EXECUTIVO
FOLHA Nº: 01/03

DATA INICIAL: 21/01/2022
ESCALA: INDICADA
REVISÃO: R01
ARQUIVO: DAC-PMPA-UBH-PE-ARQ-R01.DWG