

PROJETO DE REFORMA DA SUPERINTENDÊNCIA DE RECURSOS MATERIAIS
ESCALA INDICADA

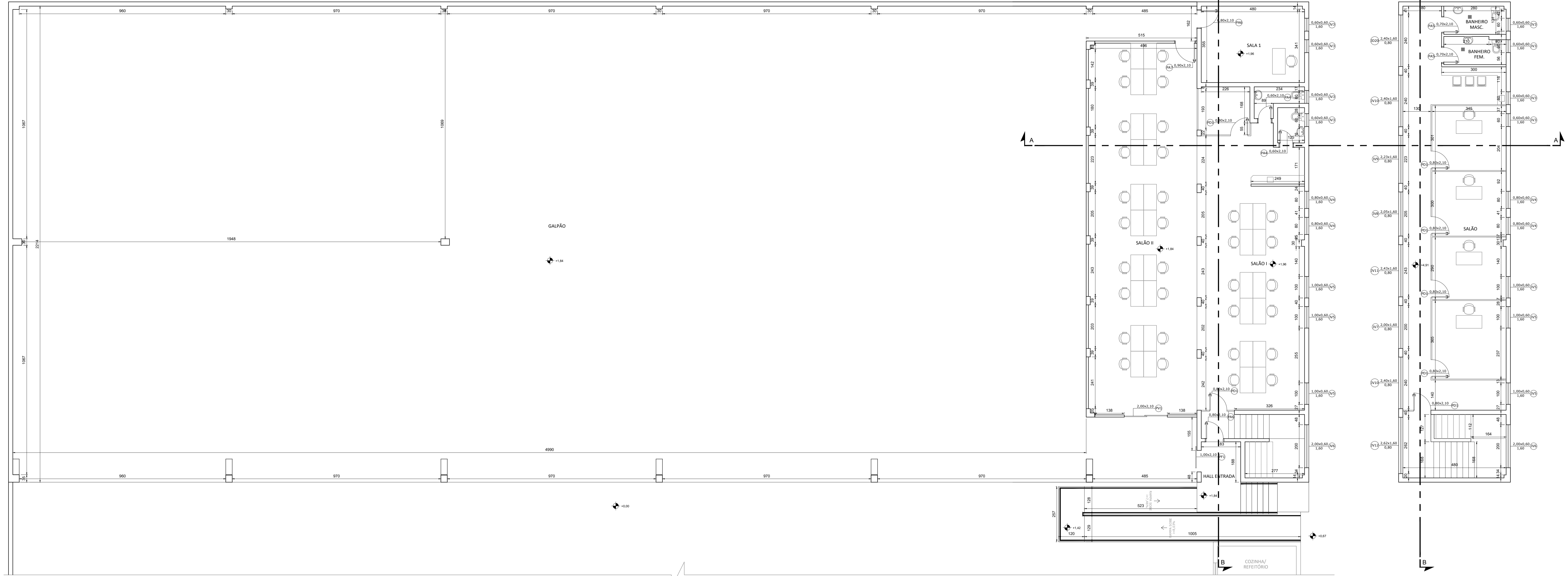

PLANTA BAIXA GALPÃO
Escala: 1:75

PLANTA BAIXA PAV. SUPERIOR
Escala: 1:75

PLANTA BAIXA COBERTURA
Escala: 1:200



LOCALIZAÇÃO
Escala: 1:2000

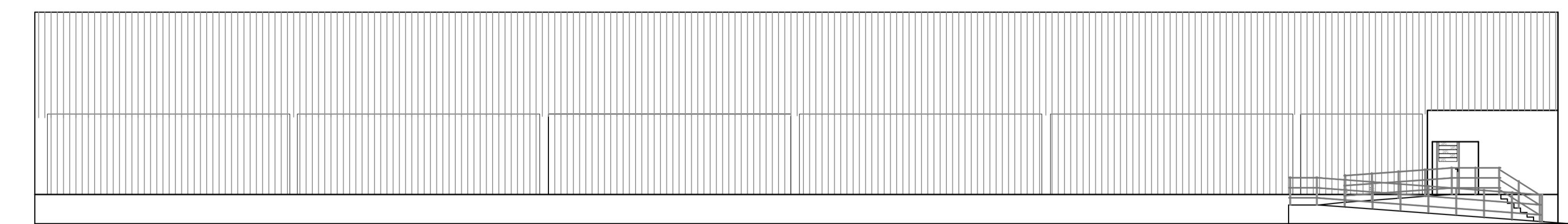

FACHADA
Escala: 1:150

QUADRO DE ÁREAS	
ÁREA TOTAL DO TERRENO	4.212,45 M ²
ÁREA EXISTENTE	1.672,20 M ²
ÁREA A REFORMAR	1.746,51 M ²
ÁREA TOTAL	1.672,20 M ²

- NOTAS**
- MEDIDAS EM CENTÍMETROS;
 - VERIFICAR DETALHES CONSTRUTIVOS PERTINENTES NO MEMORIAL DESCRITIVO;
 - ALTERAÇÕES NESTE PROJETO SOMENTE COM AUTORIZAÇÃO EXPRESSA DA EMPRESA PROJETISTA;
- REFERÊNCIAS**
- PLANILHA DE QUANTITATIVOS;
 - MEMORIAL DESCRITIVO E ESPECIFICAÇÕES TÉCNICAS.

QUADRO DE ESQUADRIAS											
PORTAS						JANELAS					
TIPO	LARGURA	ALTURA	PEITORIL	QUANT.	MODELO	TIPO	LARGURA	ALTURA	PEITORIL	QUANT.	MODELO
PA1	0,60	2,00	---	05	ALUMÍNIO FOLHA ÚNICA ABERTURA CONVENCIONAL	BANHEIROS	JV1	1,00	0,60	1,50	06
PA2	0,80	2,00	---	01	ALUMÍNIO FOLHA ÚNICA ABERTURA CONVENCIONAL	BANHEIROS	JV2	1,00	1,45	0,65	03
PA3	0,90	2,00	---	02	ALUMÍNIO FOLHA ÚNICA ABERTURA CONVENCIONAL	BANHEIROS	JV3	0,60	0,60	1,60	08
PA4	0,60	2,10	---	02	ALUMÍNIO FOLHA ÚNICA ABERTURA CONVENCIONAL	BANHEIROS	JV4	0,80	0,60	1,60	04
PA5	0,70	2,10	---	02	ALUMÍNIO FOLHA ÚNICA ABERTURA CONVENCIONAL	BANHEIROS	JV5	1,00	0,60	1,60	06
PA6	0,80	2,10	---	02	ALUMÍNIO FOLHA ÚNICA ABERTURA CONVENCIONAL	HALL ENTRADA E ESCRITÓRIO	JV6	2,00	0,60	1,60	02
PA7	0,90	2,10	---	03	ALUMÍNIO FOLHA ÚNICA ABERTURA CONVENCIONAL	BANHEIROS	JV7	2,00	1,60	0,80	01
PV1	2,00	2,10	---	02	ALUMÍNIO E VIDRO DUAS FOLHAS ABERTURA CONVENCIONAL	COZINHA/REFEITÓRIO E SALA ATENDIMENTO	JV8	2,05	1,60	0,80	01
PD1	0,80	2,10	---	07	ALUMÍNIO FOLHA ÚNICA ABERTURA CONVENCIONAL	SALAS	JV9	2,23	1,60	0,80	01
PF1	1,00	2,10	---	01	FERRO FOLHA ÚNICA ABERTURA CORRER	HALL DE ENTRADA	JV10	2,40	1,60	0,80	03
						BANHEIROS	JV11	2,43	1,60	0,80	01
						BANHEIROS	JV12	2,62	1,60	0,80	01
						BANHEIROS	JV20	2,40	1,60	0,80	01

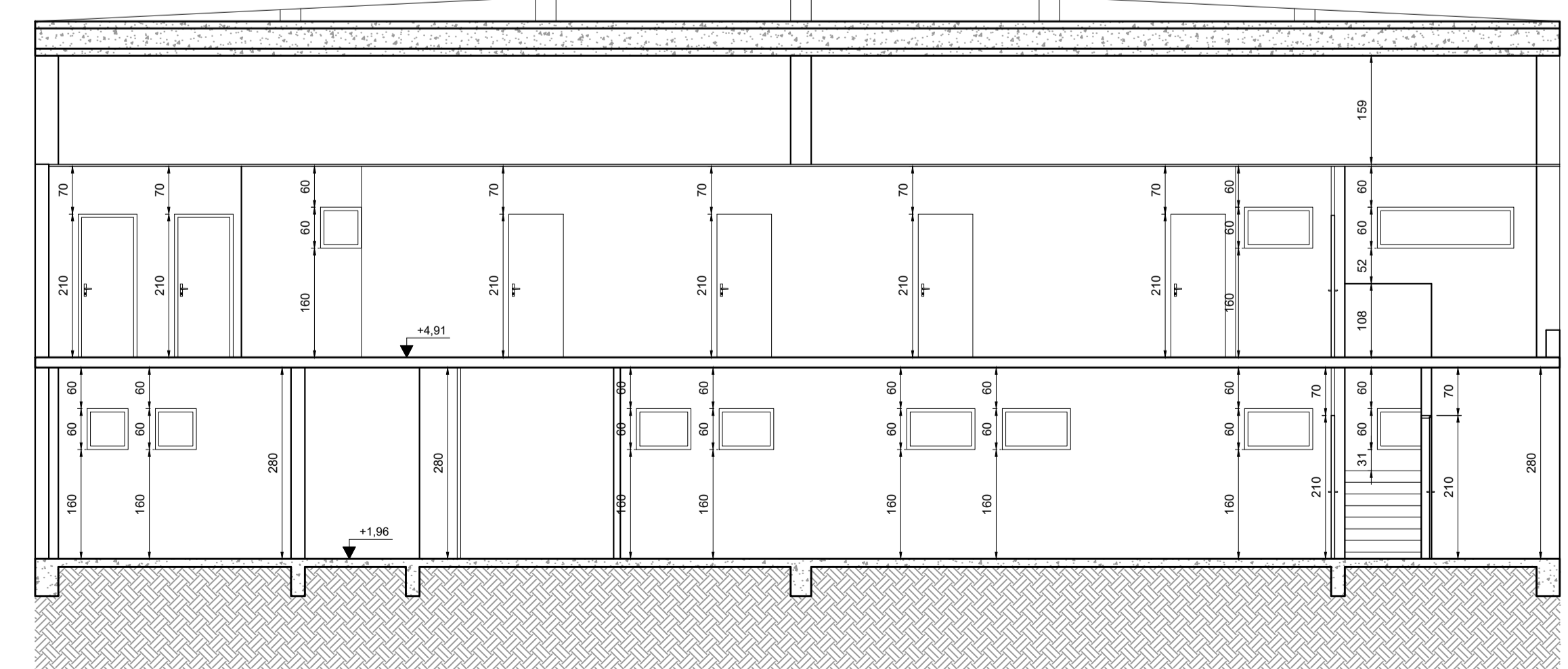

CORTE AA
Escala: 1:75

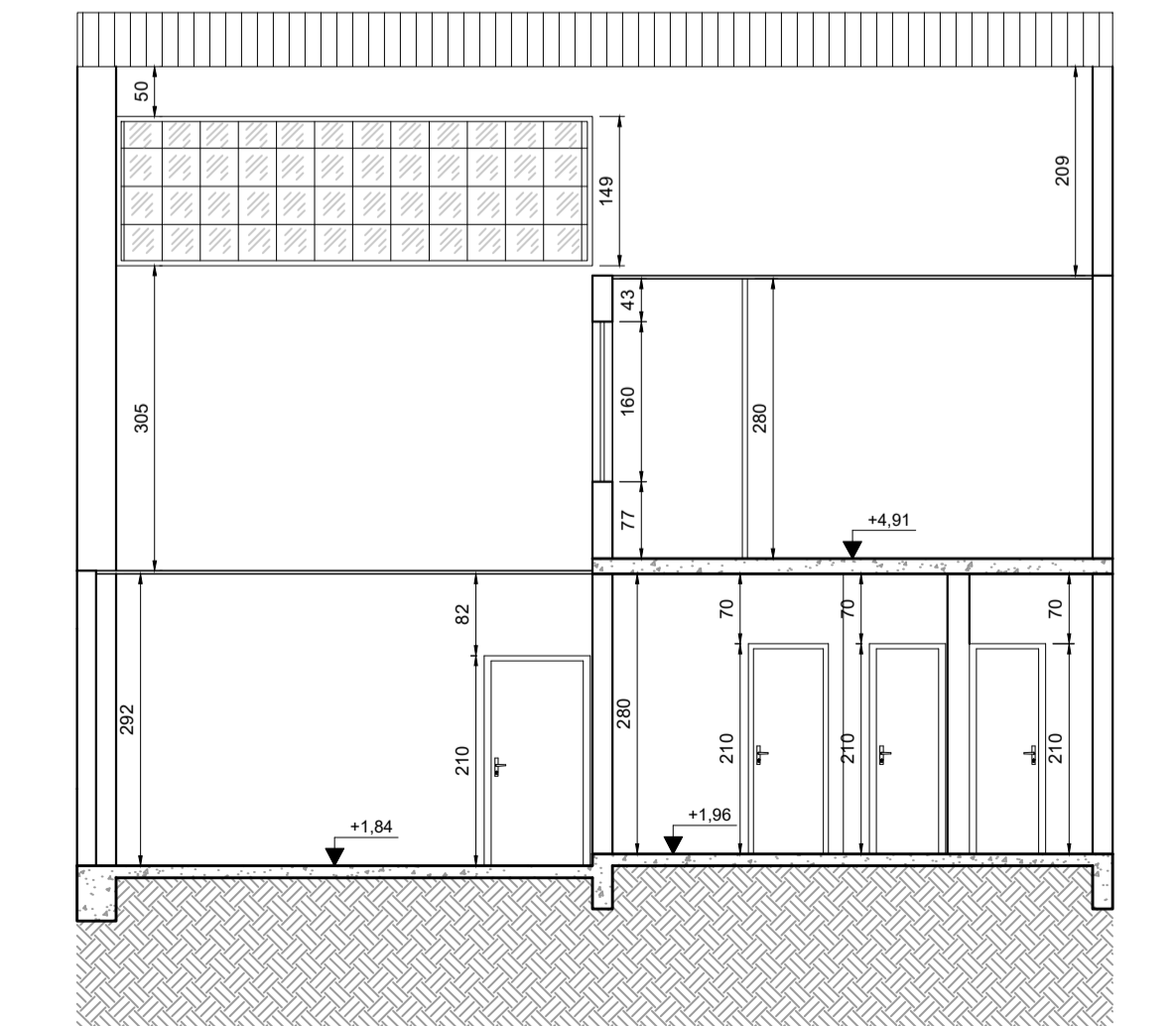

CORTE BB
Escala: 1:75

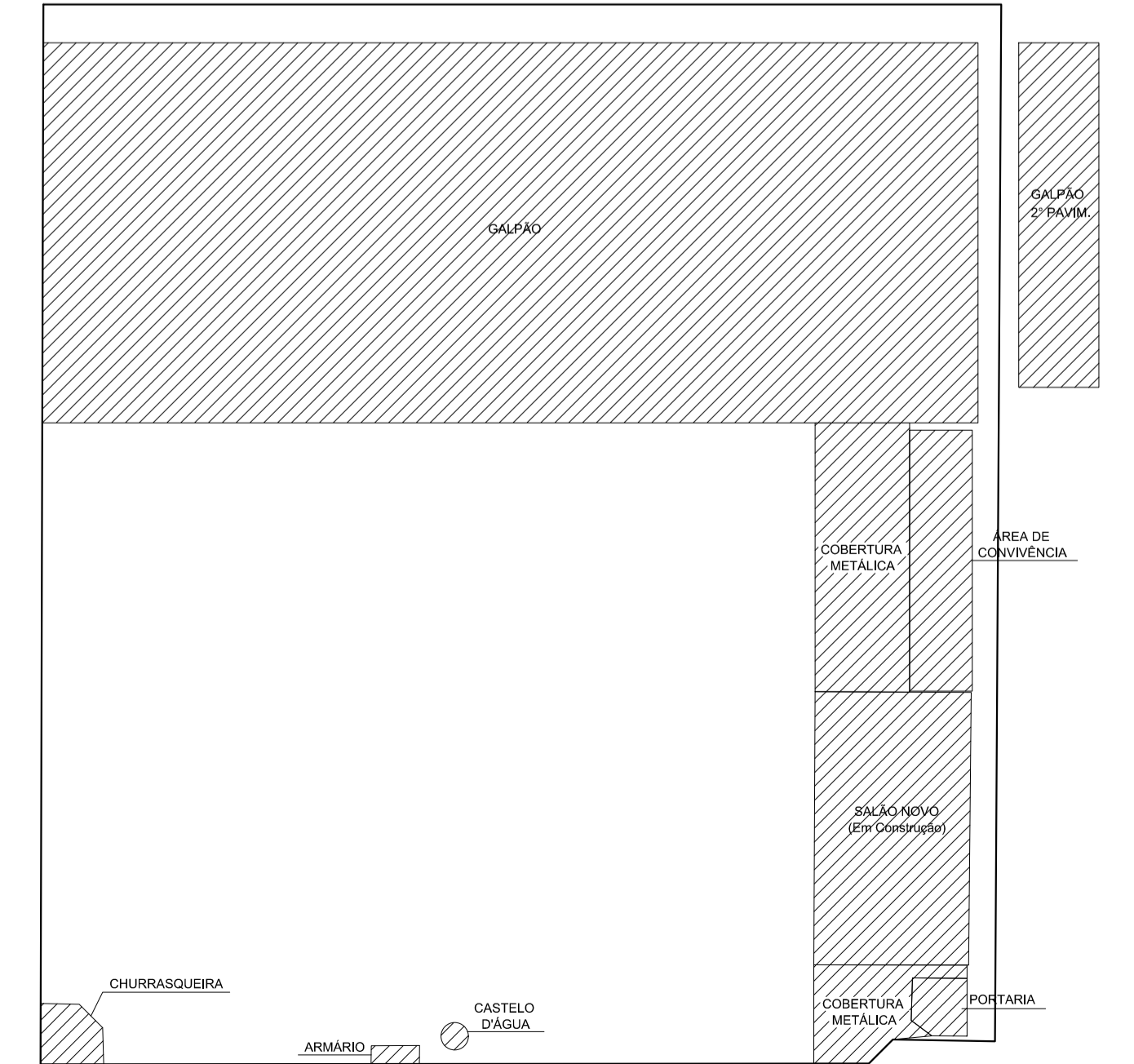

CROQUI

REV. 02	07/02/22	ALTERAÇÕES CONFORME SOLICITAÇÃO DA SUPERINTENDÊNCIA	DAC
REV. 01	24/11/21	ALTERAÇÕES CONFORME SOLICITAÇÃO DA SUPERINTENDÊNCIA	DAC
REV. 00	20/10/21	EMISSÃO INICIAL	DAC
REVISÃO:	DATA :	DESCRIÇÃO:	RESP.:
CLIENTE			
		Prefeitura Municipal de Pouso Alegre	
PROJETO	SERVIÇO DE PROJETOS		CREA: MG-127.216/D
	DENIS DE SOUZA SILVA		
	COORDENAÇÃO DE PROJETOS		CREA: MG-187.842/D
	FLAVIA CRISTINA BARBOSA		
	RESPONSÁVEL TÉCNICO		CREA: MG-187.842/D
	ENF. FLAVIA CRISTINA BARBOSA		
	PROJETO		
	ENF. CIVIL THAIS VIVIANE COMBRA		
	DESENHO		
	ENF. CIVIL SARA GONÇALVES VILAS BOAS DOS SANTOS		
EMPENHAMENTO			
REFORMA DA SUPERINTENDÊNCIA DE RECURSOS MATERIAIS			
ENFEREIRO	DISCIPLINA		ARQUITETÔNICO
RUA LUCY VASCONCELOS TEIXEIRA, N° 230, B. MIRANTE DO PARAÍSO			
POUSO ALEGRE - MINAS GERAIS			
ASSUNTO			EXECUTIVO
PLANTA BAIXA			
CORTE E FACHADA			
LOCALIZAÇÃO			FOLHA N°
			01/04
DATA IMPRESSÃO	ESCALA	REVISÃO	ANEXO
20/10/2021	INDICADA	RO2	DAC-PMPA-SRM-PE-ARQ-RO2.DWG