

PROJETO ARQUITETÔNICO DO VESTIÁRIO DO CAMPO DE FUTEBOL SÃO CRISTOVÃO
ESCALA INDICADA

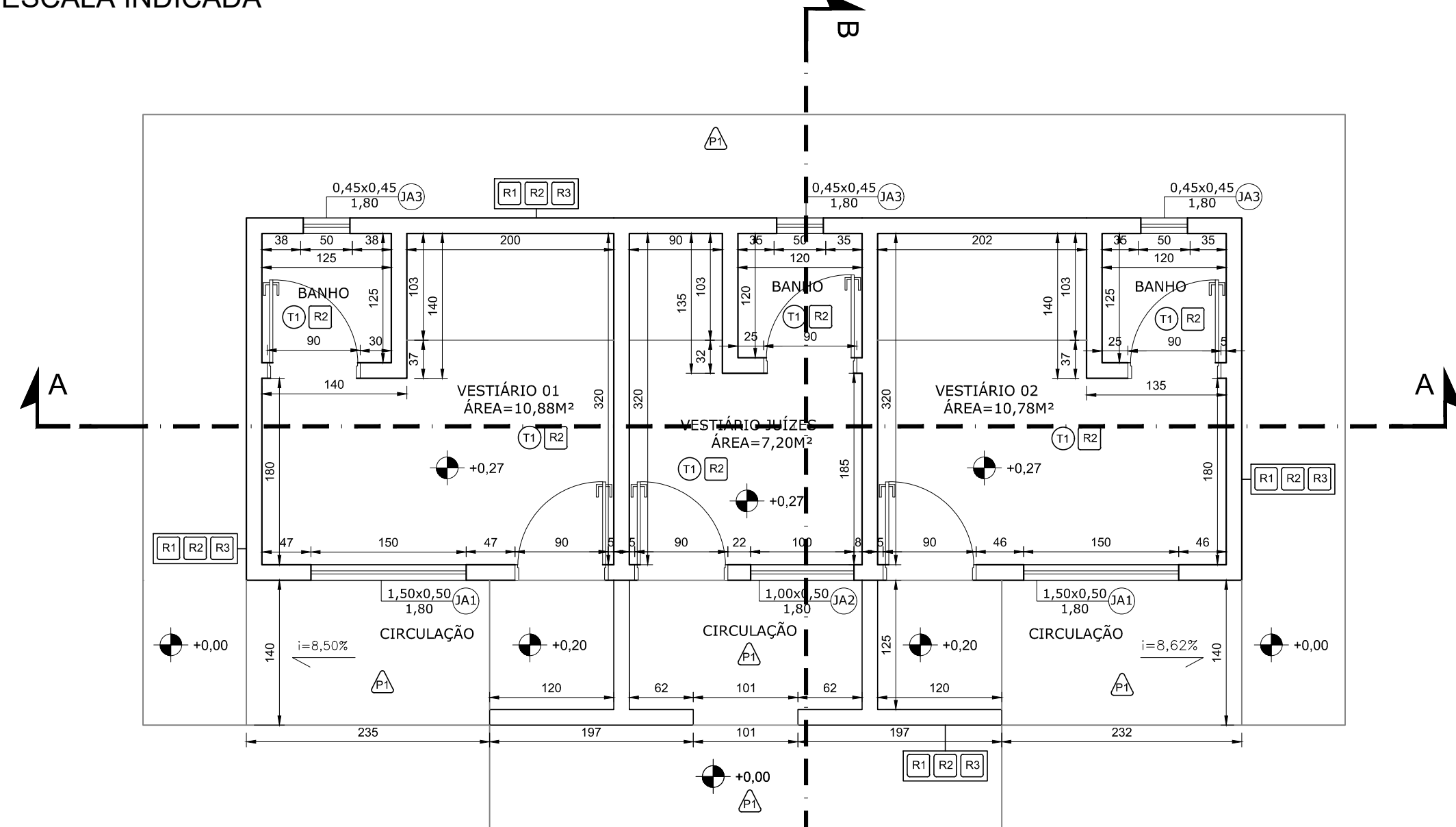

PLANTA BAIXA
Escala: 1:50

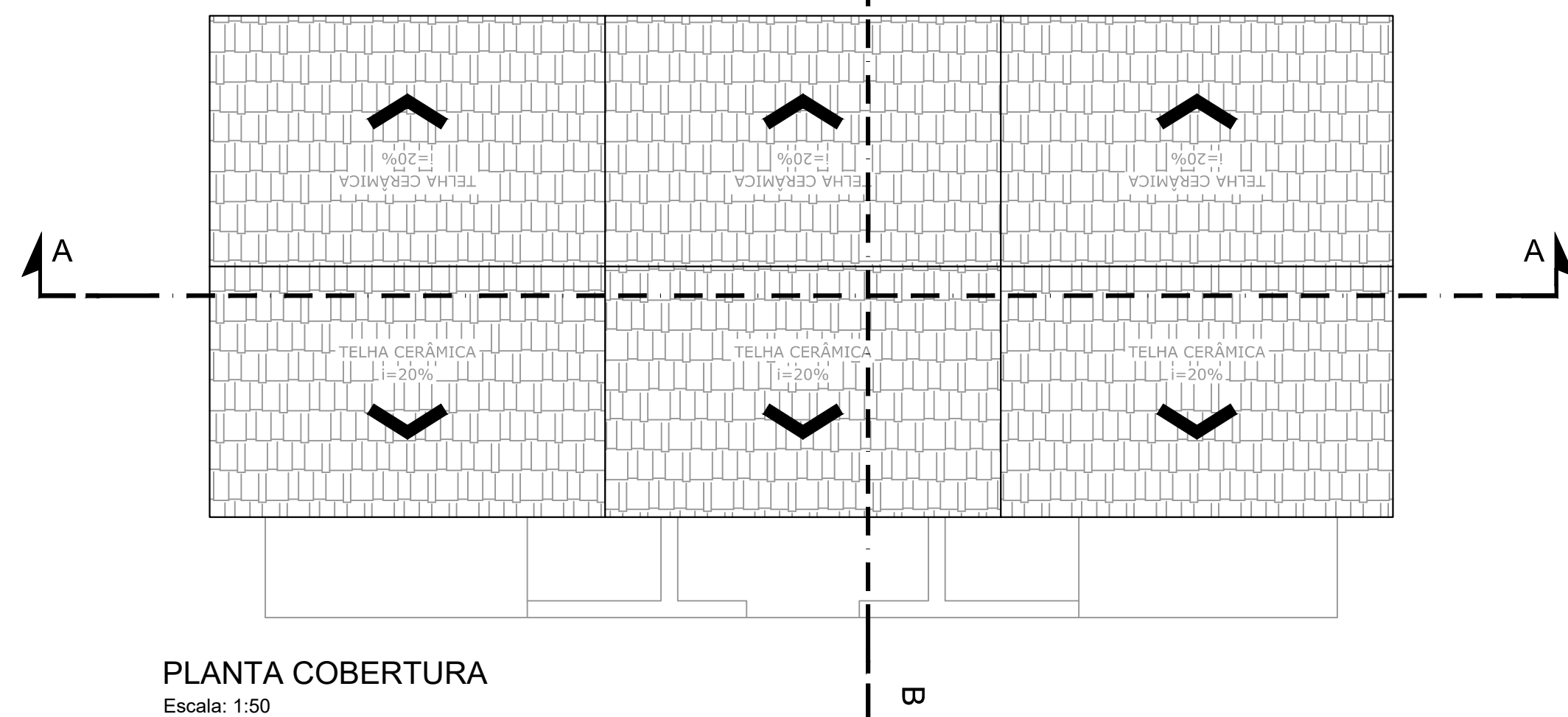

PLANTA COBERTURA
Escala: 1:50

- NOTAS
- MEDIDAS EM CENTÍMETROS E NÍVEIS EM METROS;
 - CONFERIR MEDIDAS NO LOCAL;
 - VERIFICAR DETALHES CONSTRUTIVOS PERTINENTES NO MEMORIAL DESCRITIVO;
 - ALTERAÇÕES NESTE PROJETO SOMENTE COM AUTORIZAÇÃO EXPRESSA DA FISCALIZAÇÃO E DA EMPRESA PROJETISTA.
- REFERÊNCIAS:
- PLANILHA DE QUANTITATIVOS;
 - MEMORIAL DESCRITIVO E ESPECIFICAÇÕES TÉCNICAS.

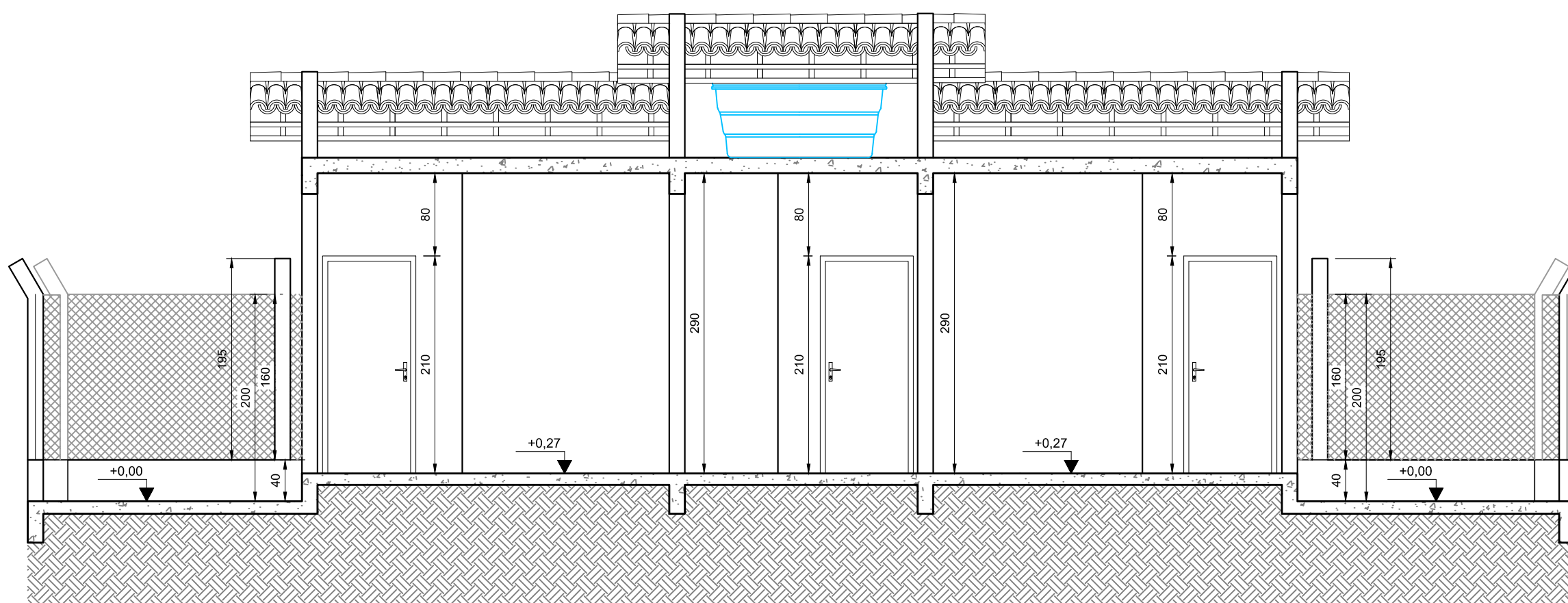

CORTE AA
Escala: 1:50

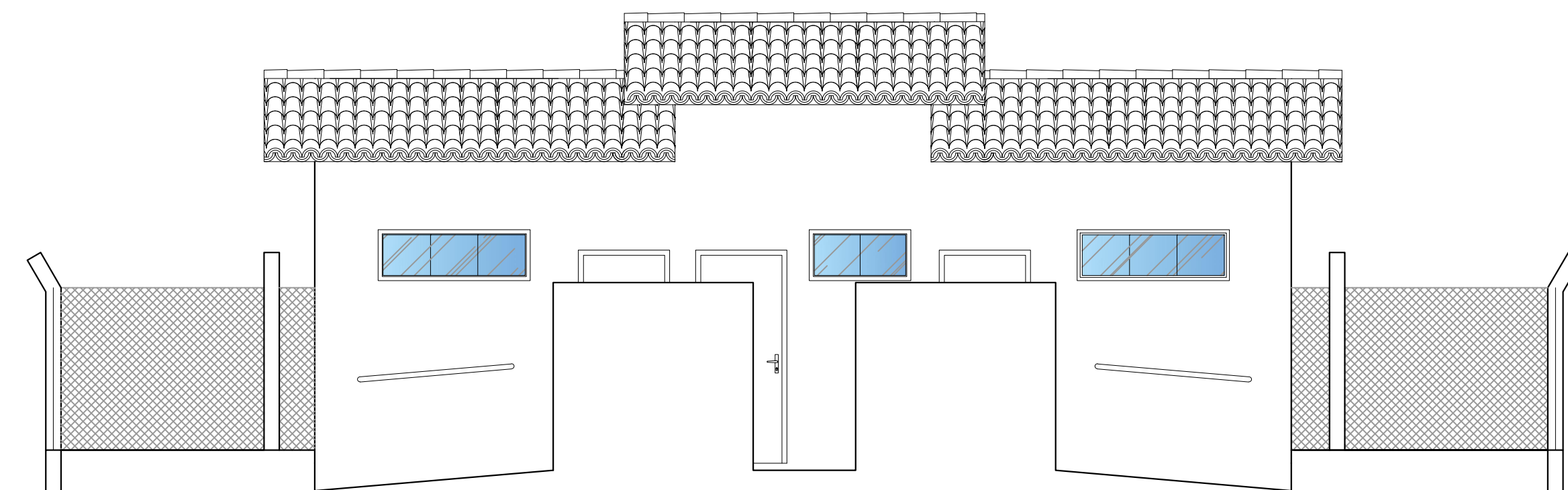

FACHADA
Escala: 1:50

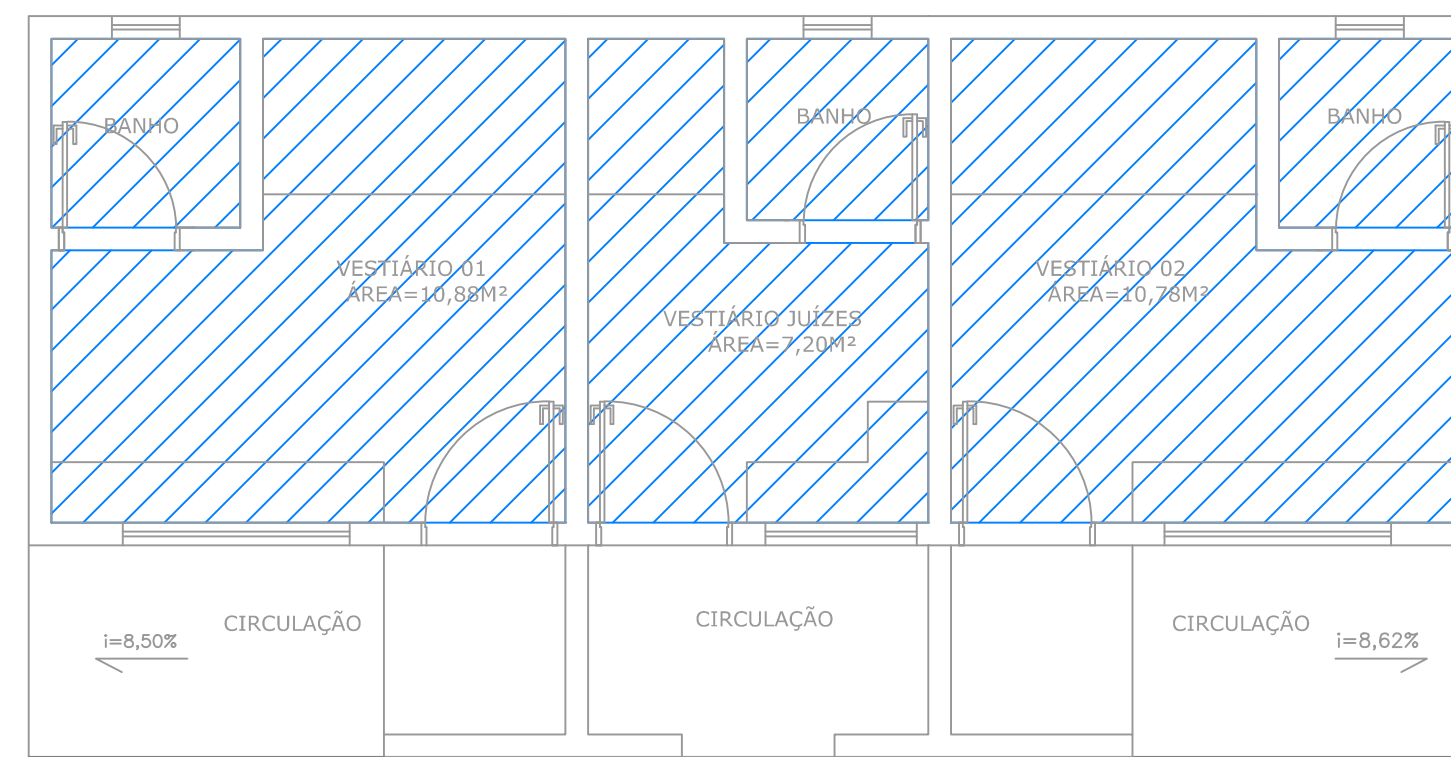

PLANTA DE FORRO
Escala: 1:50

LEGENDA:
GESSO DESEMPENADO

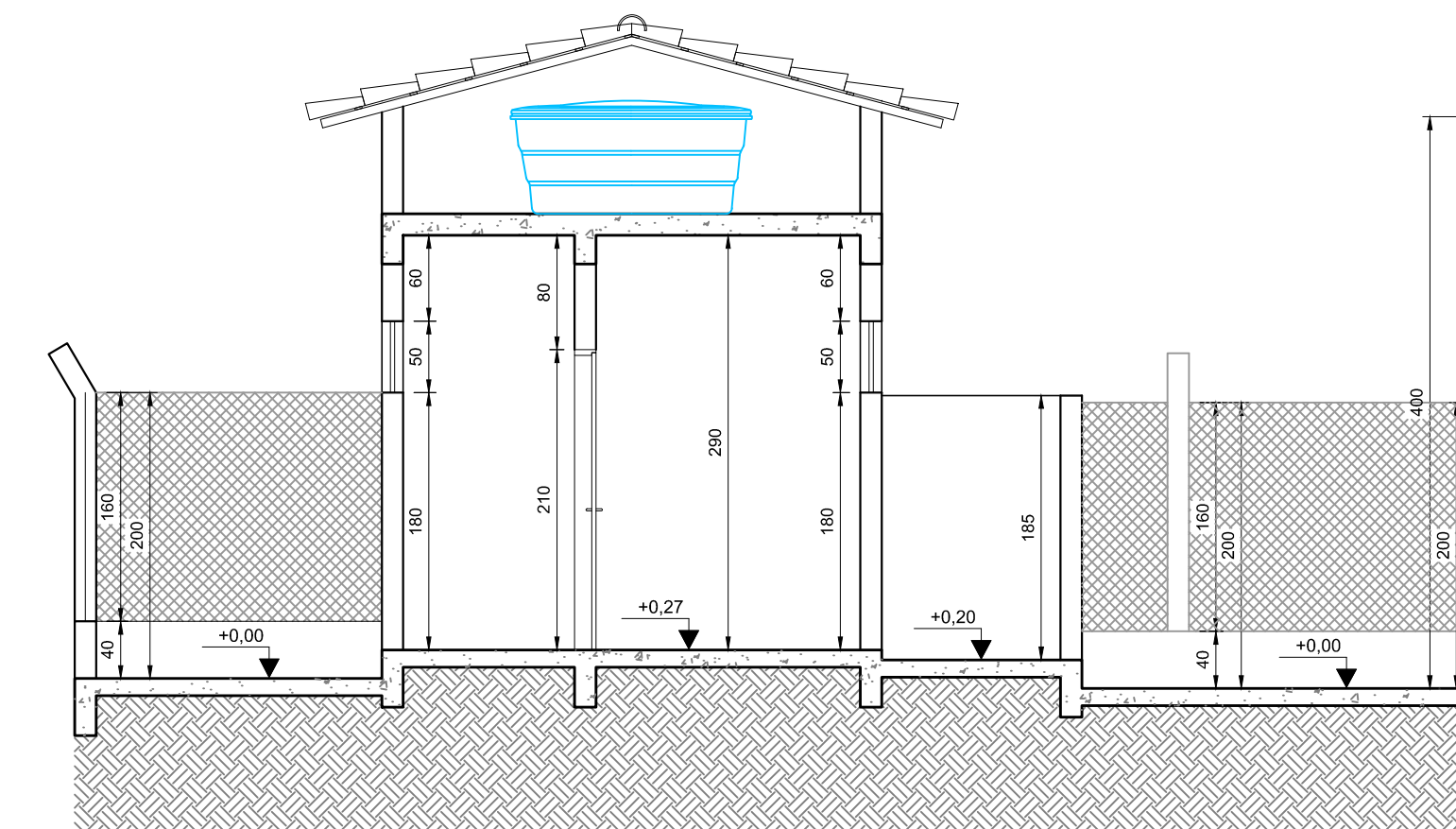

CORTE BB
Escala: 1:50

PISO PAREDE
TETO OUTROS

QUADRO DE ESPECIFICAÇÃO DE ACABAMENTOS	
TIPO	DESCRIÇÃO
PISO	
P1	PISO EM CONCRETO DESEMPENADO PINTADO NA COR CINZA
TETO	
T1	PINTURA EM TINTA ACRÍLICA PREMIUM - BRANCO GELO PAREDE INTERNA
R1	PINTURA EM TINTA ACRÍLICA PREMIUM - BRANCO GELO PAREDE EXTERNA
R1	PINTURA EM TINTA ACRÍLICA PREMIUM - BRANCO GELO
R2	PINTURA EM TINTA ACRÍLICA PREMIUM - AZUL
R3	PINTURA EM TINTA ACRÍLICA PREMIUM - VERMELHO

QUADRO DE ÁREAS	
CAMPO DE FUTEBOL	7.192,00 M ²
ÁREA EXISTENTE	33,67 M ²
ÁREA TOTAL EDIFICADA	33,67 M ²

QUADRO DE ESQUADRIAS						
TIPO	LARGURA	ALTURA	PEITORIL	QUANT.	MODELO	AMBIENTES
PORTAS						
PA1	0,80	2,10	---	03	ALUMÍNIO FOLHA ÚNICA ABERTURA CONVENCIONAL	VESTIÁRIOS
PA2	0,60	1,80	---	03	ALUMÍNIO FOLHA ÚNICA ABERTURA CONVENCIONAL	VESTIÁRIOS
JANELAS						
JA1	1,20	0,70	1,45	02	ALUMÍNIO E VIDRO TRÊS FOLHAS ABERTURA MAXIM AR	VESTIÁRIOS 01 E 02
JA2	0,50	0,50	1,65	01	ALUMÍNIO E VIDRO DUAS FOLHAS ABERTURA MAXIM AR	VESTIÁRIO JUIZES

REV. 01	20/09/21	ALTERAÇÃO DO PROGRAMA DE NECESSIDADES	DAC
REV. 00	24/04/20	EMIÇÃO INICIAL	DAC
REVISÃO:	DATA :	DESCRIÇÃO:	RESP.:



 Rua Miguel Vianna, n.º 81, Sala 12 Bairro Morro Chic CEP: 37500-080 - Itajubá / MG Tel: (35) 3623-5720 www.dacengenharia.com.br	GERÊNCIA DE PROJETOS	ENG. CIVIL
	COORDENAÇÃO DE PROJETOS	CREA: MG-97.132/D
RESPONSÁVEL TÉCNICO	CREA: MG-187.842/D	
PROJETO	ENG. CIVIL THAIS VIVANE COIMBRA	
DESENHO	ENG. CIVIL SARA GONÇALVES VILAS BOAS DOS SANTOS	

REFORMA DO CAMPO DE FUTEBOL SÃO CRISTOVÃO

ENDEREÇO	RUA BENEDITO OLAVO DE TOLEDO, B. SÃO CRISTOVÃO POUSO ALEGRE - MINAS GERAIS	DISCIPLINA	ARQUITETÔNICO
ASSUNTO	VESTIÁRIOS	FASE DO PROJETO	EXECUTIVO
PLANTA BAIXA, COBERTURA, CORTES E FACHADA		FOLHA N.º	02/03
PLANTA DE FORRO, PAGINAÇÃO PISO E TABELAS			
DATA INICIAL	ESCALA	REVISÃO	ARQUIVO
24/04/2020	INDICADA	R01	DAC-PMPA-SCR-PE-ARG-R01.DWG