

PROJETO ARQUITETÔNICO QUADRA DO BAIRRO PRIMAVERA
ESCALA INDICADA

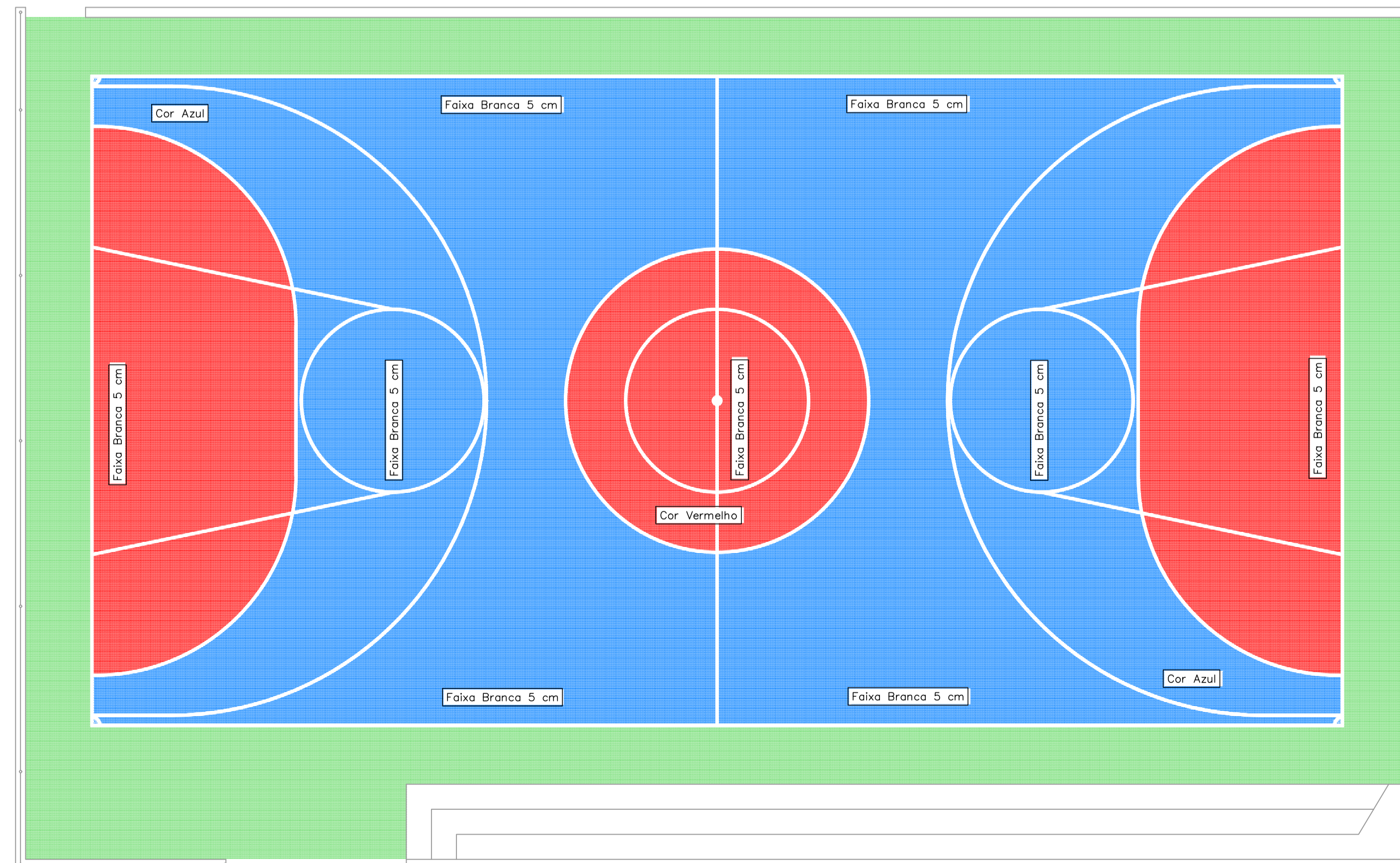
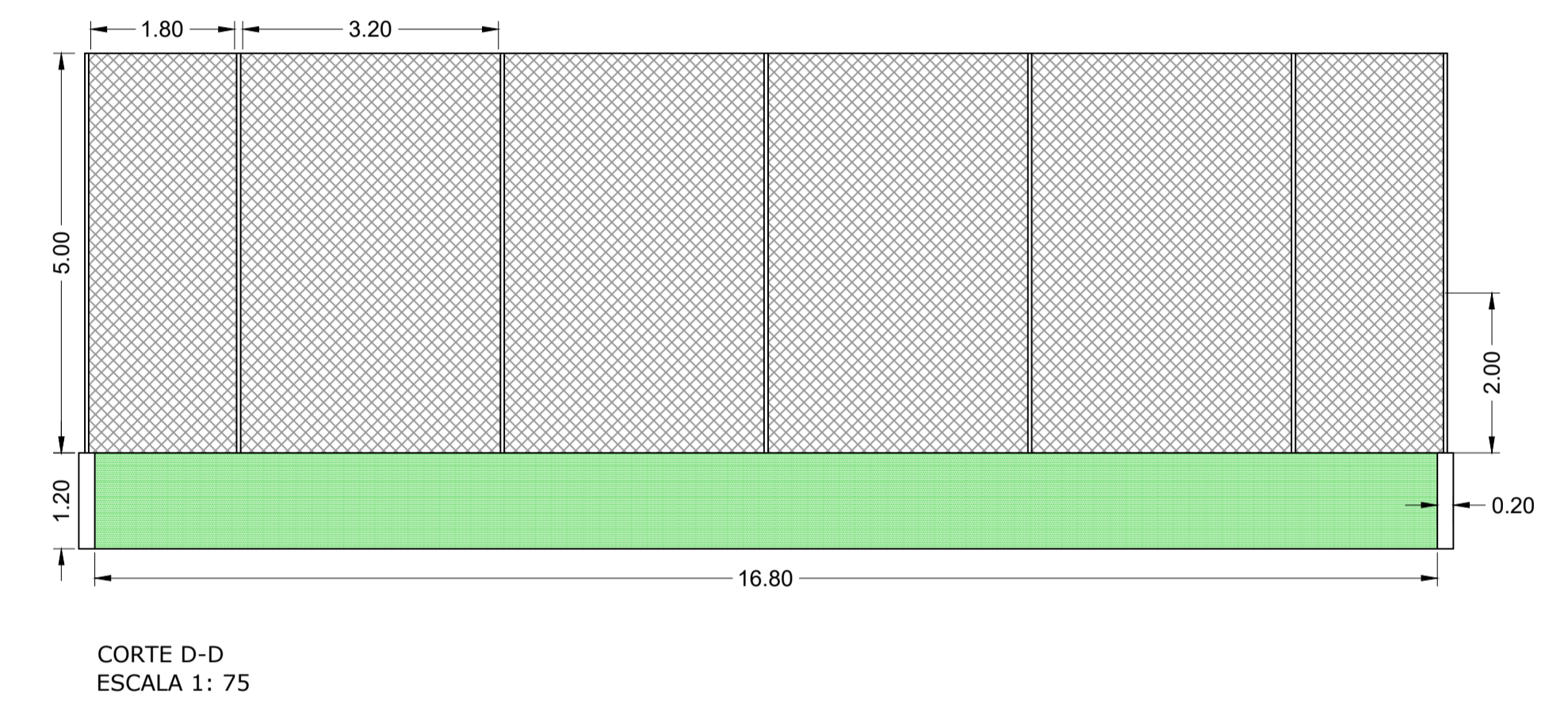
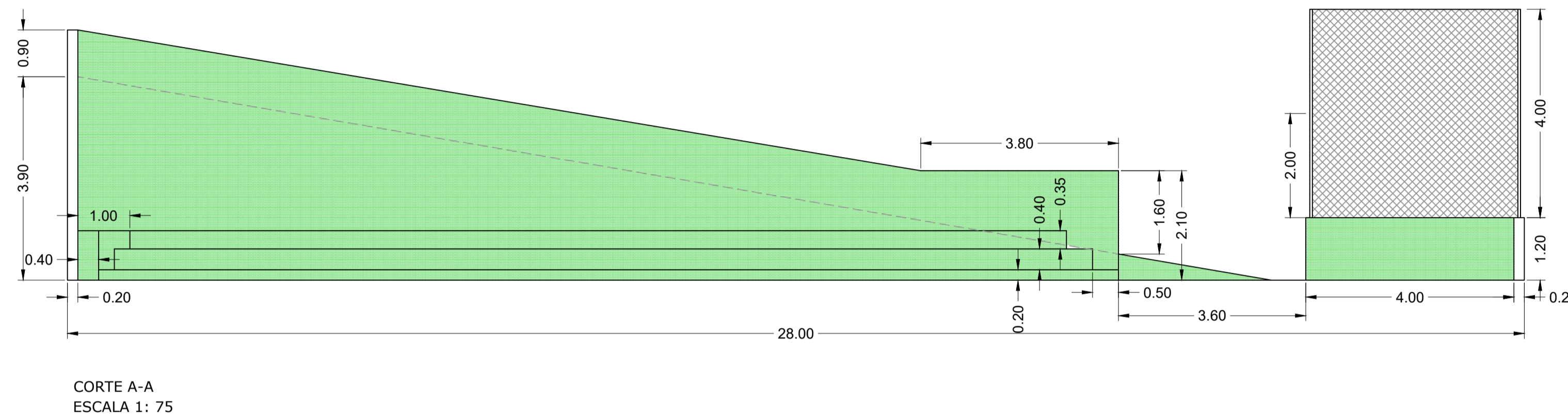
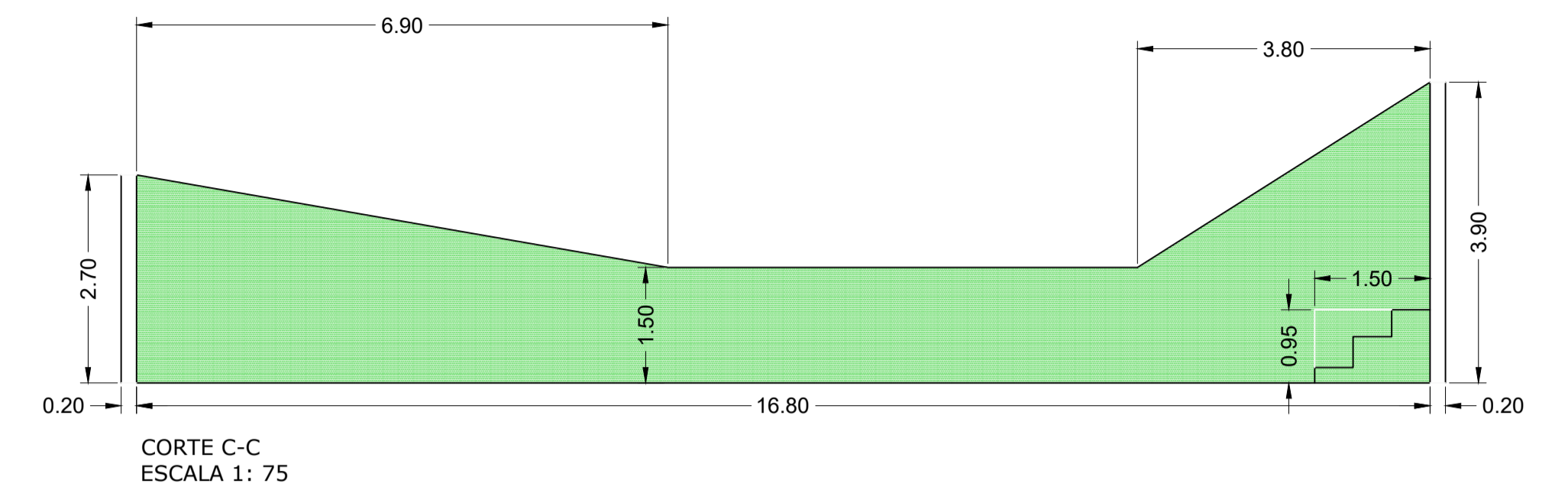
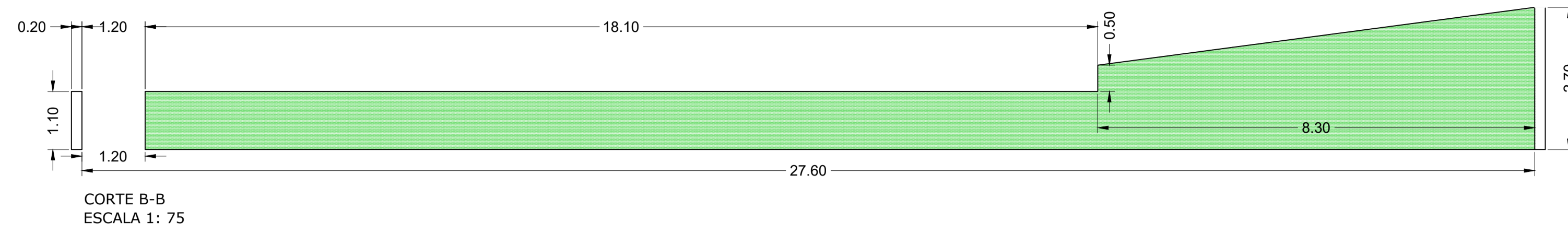

DESCRIÇÃO	QTD	UN
Pintura com tinta acrílica (Cor Azul)	221,95	m ²
Pintura com tinta acrílica (Cor Verde)	108,68	m ²
Pintura com tinta acrílica da arquibancada (Cor Verde)	49,35	m ²
Pintura com tinta acrílica (Cor Vermelho)	103,05	m ²
Pintura para demarcação da quadra E = 5 cm (Cor Branco)	244,00	m
Pintura com tinta acrílica para muro (Cor Verde)	166,94	m ²
Área total de reforma do alamedado total	41,60	m ²
Pintura de postes de alamedado	1,90	m ²
Remoção das travessas	2	un
Instalação de novas travessas	2	un
Pintura da tabela de basquete (1,60 x 1,10 m)	1,76	m ²
Pintura da estrutura de basquete	2,40	m ²
Área total da quadra para regularização	433,68	m ²
Área de limpeza (quadra + arquibancada)	483,03	m ²

LEGENDA:

- TINTA ACRÍLICA NA COR AZUL
- TINTA ACRÍLICA NA COR VERMELHA
- TINTA ACRÍLICA NA COR VERDE
- TINTA ACRÍLICA NA COR BRANCA

<p>REV. 00 27/05/22 EMISSÃO INICIAL</p> <p>REVISÃO: DATA : DESCRIÇÃO:</p> <p>CLIENTE</p> <div style="text-align: center;"> <p>Prefeitura Municipal de Pouso Alegre</p> </div>	<p>GERÊNCIA DE PROJETOS FELIPE GUIMARÃES ALEXANDRE CREA: MG-245.296/D</p> <p>COORDENAÇÃO DE PROJETOS ALOSIO CAETANO FERREIRA CREA: MG-97.132/D</p> <p>RESPONSÁVEL TÉCNICO ENGR. CIVIL FLÁVIA C. BARBOSA CREA: MG-187.842/D</p> <p>PROJETO ENGR. CIVIL FELIPE GUIMARÃES ALEXANDRE</p> <p>DESENHO ANNA CAROLINY B. MESSIAS</p>		
<p>EMPREENDIMENTO</p> <p>REFORMA DA QUADRA POLIESPORTIVA DO BAIRRO PRIMAVERA</p>			
<p>ENDEREÇO</p> <p>RUA SÃO PEDRO – BAIRRO PRIMAVERA POUSO ALEGRE – MINAS GERAIS</p> <p>ASSUNTO</p> <p>PLANTA BAIXA DE PINTURA E CORTES</p>	<p>DISCIPLINA</p> <p>ARQUITETÔNICO</p> <p>FASE DO PROJETO</p> <p>EXECUTIVO</p> <p>FOLHA Nº.</p> <p style="font-size: 24px; text-align: center;">02/02</p>		
<p>DATA INICIAL</p> <p>27/05/2022</p>	<p>ESCALA</p> <p>INDICADA</p>	<p>REVISÃO</p> <p>ROO</p>	<p>ARQUIVO</p> <p>DAC-PMPA-RQP-ARG-PE-ROO.DWG</p>