

PROJETO EXECUTIVO
Escala: 1:250

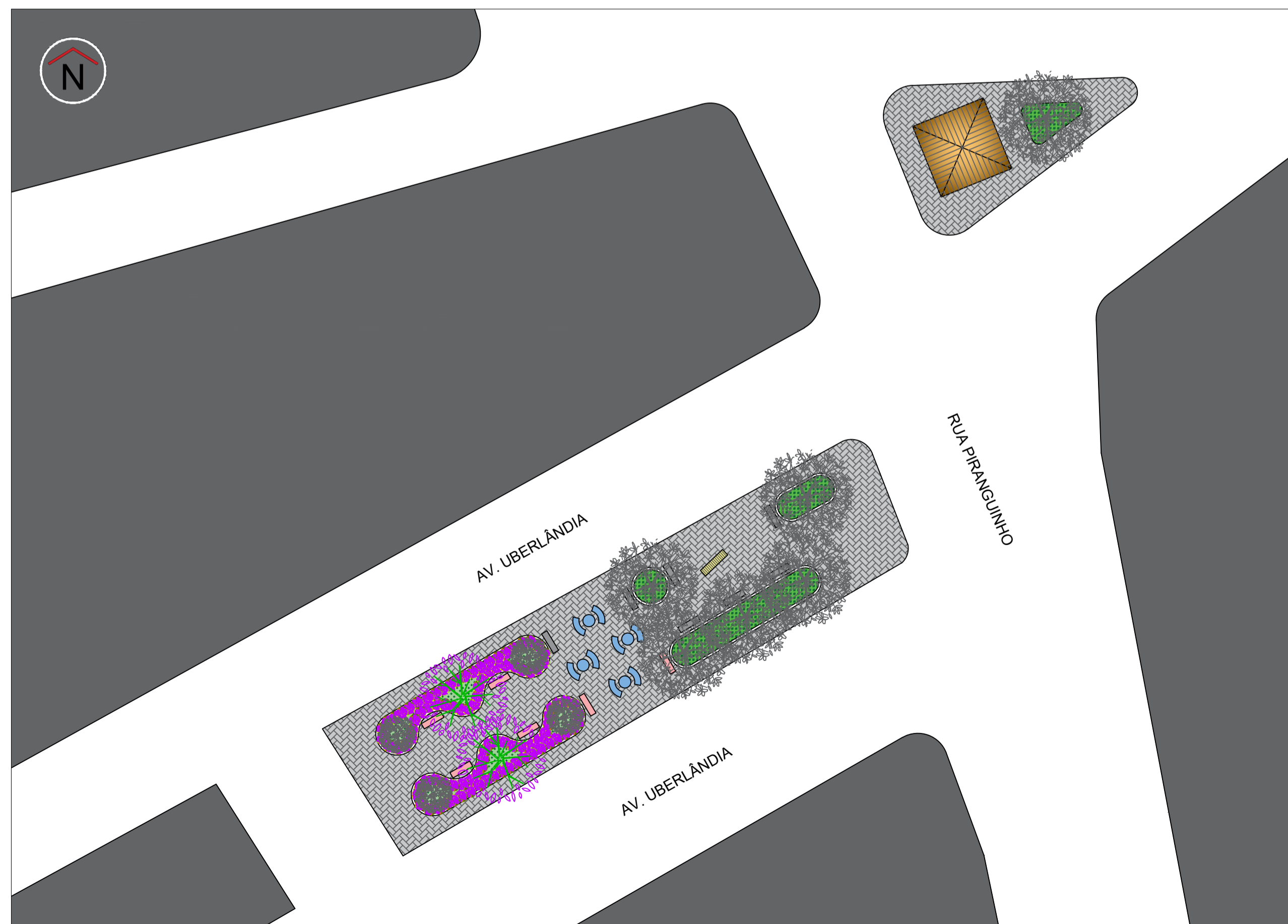

IMPLANTAÇÃO
Escala: 1:250

TABELA DE VEGETAÇÃO									
CÓD.	SÍMBOLO	NOME POPULAR	NOME CIENTÍFICO	ALTURA DA MUDA DE PLANTIO	Ø DA COPA	COVA	H MÁX. ESPÉCIE	TOTAL	TOTAL GERAL
01		Quaresmeira	Tibouchina granulosa	1,50 a 2,00 m	6,00 m	60x60x60 cm	12,00 m	02 UN.	02 UN.
02		Lavanda	Lavandula angustifolia	-	0,60 m	40x40x40 cm	1,20 m	Forração	
03		Árvore existente							
04		Grama Esmeralda	Zoysia japonica	-	-	-	0,15 m	Forração	
05		Grama Amendoim	Arachis repens	-	-	-	0,15 m	Forração	

NOTA: CASO NÃO ENCONTRE A ESPÉCIE INDICADA NO PROJETO CONSULTAR OS PROJETISTAS PARA ESPECIFICAR A SUBSTITUIÇÃO.

QUANTIFICAÇÃO									
SIMB.	CÓD.	NOME	UNIDADE	QUANTIDADE	SIMB.	CÓD.	NOME	UNIDADE	QUANTIDADE
	01	Bancos existentes a serem mantidos	UN.	7		06	Quadro de energia existente	UN.	1
	02	Bancos de concreto a serem instalados	UN.	6	-	07	Aterramento	M3	38,10
	03	Conjunto mesa e banco de concreto	UN.	4	-	08	Desmatamento e limpeza de terreno	M²	73,60
-	04	Demolição de bancos e blocos intertrav.	M3	2,88	-	09	Poda em árvores existentes	UN.	10
-	05	Transporte em caçamba	M3	10,09					

NOTA: A ILUMINAÇÃO É DE RESPONSABILIDADE DA PREFEITURA, NECESSITANDO SER INSERIDA POSTERIORMENTE À EXECUÇÃO DO PROJETO

LEGENDA	
	Alvenaria a construir
	Alvenaria existente
	Projeção canteiro a construir

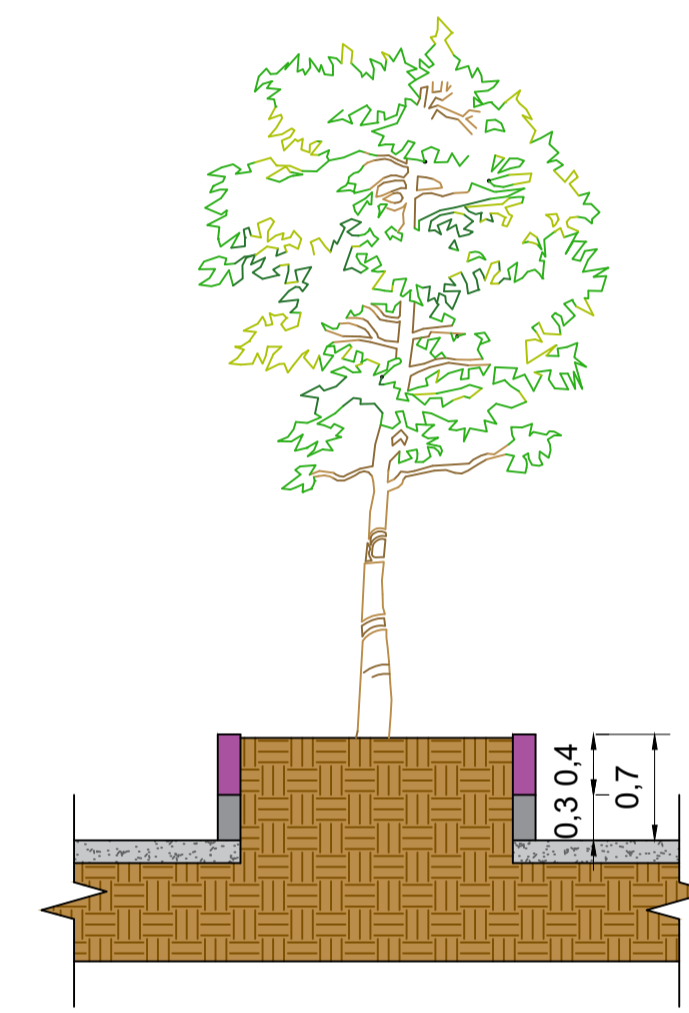

SEÇÃO TIPO
Escala: 1:50

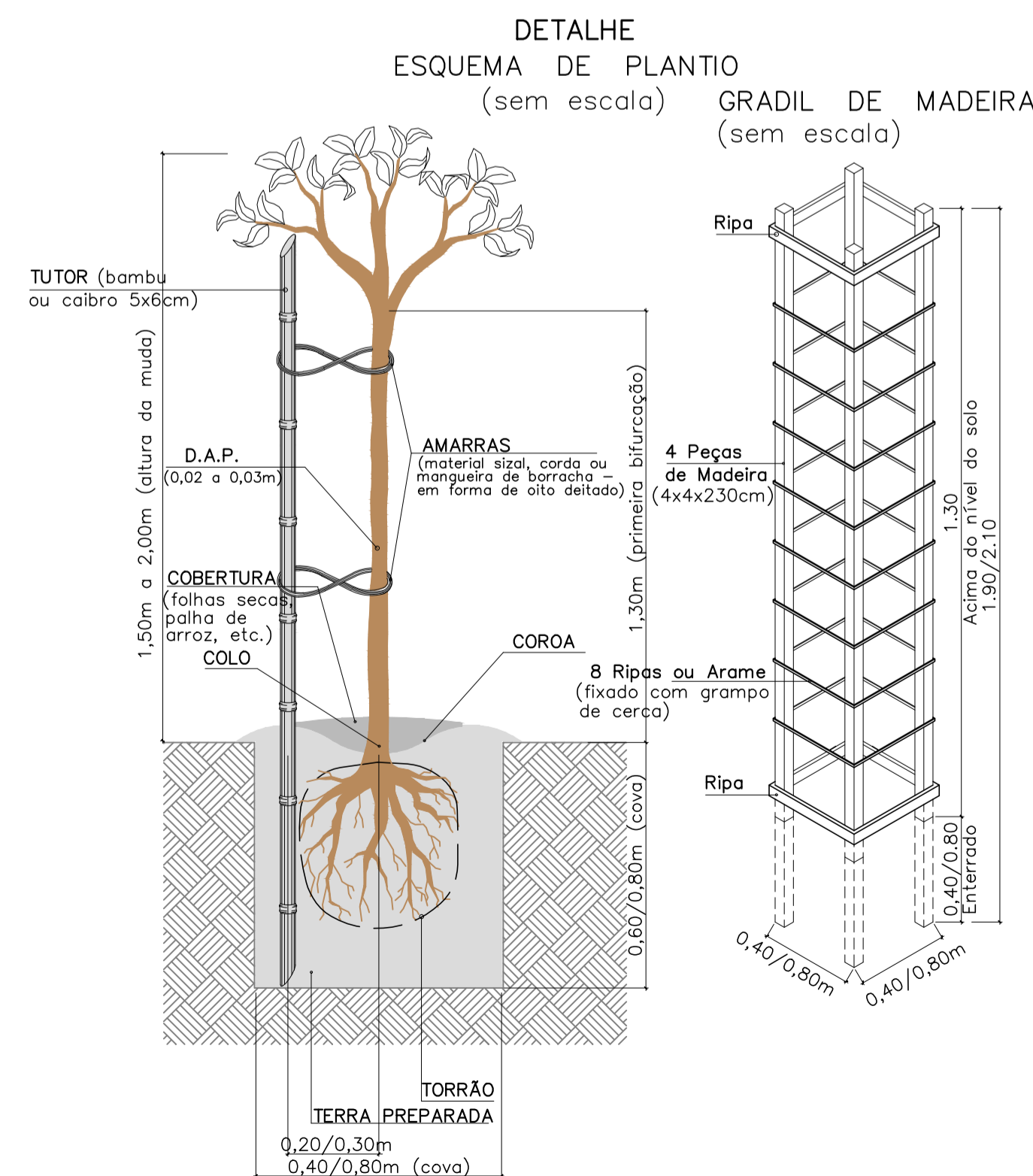

MEMORIAL DE PLANTIO
FORNECIMENTO DE ESPÉCIES VEGETAIS

- A VEGETAÇÃO DEVE SER SÁDIA E ESTAR EM PLENO DESENVOLVIMENTO, NÃO DEVENDO APRESENTAR FORMAS RAQUÍTICAS E PRAGAS.
- AS MUDAS DEVEM SER PLANTADAS O MAIS RAPIDAMENTE POSSÍVEL. A PERMANÊNCIA DAS MUDAS NO LOCAL DA OBRA NÃO PODERÁ EXCEDER UM PERÍODO SUPERIOR A 48h.
- TODAS AS MUDAS DEVERÃO SER FORNECIDAS COM EMBALAGENS ONDE O SISTEMA RADICULAR ESTEJA CONSOLIDADO NO SUBSTRATO.
- A ALTURA MÍNIMA E O DAP DAS ÁRVORES (DIÂMETRO À ALTURA DO PEITO) DEVERÃO, NO MÍNIMO E OBRIGATORIAMENTE, SEREM CONCORDANTES COM O ESPECIFICADO NO PROJETO EXECUTIVO DE PAISAGISMO.

TERRENO NATURAL

- PREPARO GERAL DO SOLO**
 - O TERRENO DEVERÁ SER LIMPO EM SUA TOTALIDADE, DEVENDO SER RETIRADOS OS RESTOS DE CONSTRUÇÃO, LIXO, PEDRAS E RESÍDUOS VEGETAIS.
 - MAPEAR TODAS AS INTERFERÊNCIAS SUBTERRÂNEAS DE INSTALAÇÕES ELÉTRICAS, HIDRÁULICAS, ETC., A FIM DE EVITAR DANIFICAÇÕES DURANTE A EXECUÇÃO DO PLANTIO.
 - A CAMADA SUPERFICIAL DAS ÁREAS AJARDINADAS DEVERÁ SER CONSTITUÍDA POR TERRA DE BOA QUALIDADE, COM ESPESURA MÍNIMA DE 0,15m.
 - REVOLVER A TERRA A UMA PROFUNDIDADE MÍNIMA DE 0,25m, E INCORPORAR CALCÁRIO DOLOMÍTICO NA QUANTIDADE DE 120g/m², PARA ATINGIR pH=6,5 E MATÉRIA ORGÂNICA NA PROPORÇÃO DE 500g/m².
 - AGUARDAR NO MÍNIMO 10 DIAS, ANTES DE INICIAR O PLANTIO, MANTENDO O SOLO ÚMIDO.
 - ANTES DO PLANTIO DEIXAR A TERRA REGULARIZADA EM NÍVEL.

2. PLANTIO DE ÁRVORES

- A COVA DAS ÁRVORES E PALMEIRAS DEVERÁ TER, QUANDO POSSÍVEL, 0,80 x 0,80 x 0,80m.
- ADICIONAR ADUBO NA SEGUNTE PROPORÇÃO: 1 kg DE ADUBO ORGÂNICO POR COVA, 300 g DE ADUBO MINERAL NPK-10-10-10 POR COVA.
- COLLOCAR A MUDA NA COVA NIVELANDO O COLO COM A PARTE SUPERIOR DA TERRA.
- SEGUIR AS DISTÂNCIAS DAS MUDAS E ESPECIFICAÇÕES DO PROJETO.
- AS MUDAS DE ÁRVORES E PALMEIRAS DEVERÃO SER PROTEGIDAS COM A UTILIZAÇÃO DE TUTORES.
- IRRIGAR AS ESPÉCIES PLANTADAS DE ACORDO COM A NECESSIDADE, MANTENDO O SOLO LEVEMENTE ÚMIDO.

3. PLANTIO DE ARBUSTOS

- A COVA DEVERÁ TER, QUANDO POSSÍVEL, 0,40 x 0,40 x 0,40m, OU ESPAÇO DE 15 cm ENTRE A LATERAL DA COVA E O TORRÃO.
- ADICIONAR ADUBO NA SEGUNTE PROPORÇÃO: 300 g DE ADUBO ORGÂNICO POR COVA, 100g DE ADUBO MINERAL NPK 10-10-10 POR COVA.
- IRRIGAR AS ESPÉCIES PLANTADAS DE ACORDO COM A NECESSIDADE.

4. MANUTENÇÃO GERAL

- A IRRIGAÇÃO INICIAL DEVE SER ABUNDANTE E DIÁRIA ATÉ O SURTIMENTO DOS PRIMEIROS BROTO. DEPOIS, A PERIODICIDADE SERÁ VARIÁVEL DE 1 A 4 VEZES POR SEMANA DE ACORDO COM A TEMPERATURA E UMIDADE DO AR.
- LIMPAR PERIÓDICAMENTE TODAS AS ÁREAS, REMOVENDO O LIXO DOS CANTEIROS, ERVAS DANINHAS E PRAGAS.
- TODAS AS ÁRVORES DEVERÃO SER LIMPAS PERIÓDICAMENTE, VISANDO A REDUÇÃO DO NÚMERO DE GALHOS FINOS OU RAMOS LADRÕES.
- QUANDO NECESSÁRIO, REALIZAR COBERTURA NOS GRAMADOS COM MISTURA ESPECIFICADA NO ITEM 4.1. OU AREIA GROSSA.
- IRRIGAR O GRAMADO ABUNDANTEMENTE APÓS A COBERTURA.

NOTAS:

- COTAS E DIMENSÕES EM METRO, EXCETO ONDE INDICADO;
- A LOCAÇÃO DOS INDIVÍDUOS ARBÓREOS É REALIZADA DE FORMA A SE COMPATIBILIZAR COM O PROJETO DE ILUMINAÇÃO PÚBLICA, SENDO LOCADO AO SUL E LESTE DAS RUAS.
- AS ESPÉCIES ESCOLHIDAS PARA O SIST. VIÁRIO FORAM SELECIONADAS ADOTANDO OS CRITÉRIOS DE ADENSAMENTO DO MANUAL DE ARBORIZAÇÃO DA CEMIG, ONDE SUGERE QUE A DENSIDADE DE CADA ESPÉCIE SEJA PRÓXIMA DE 10%, GÊNERO 20% E FAMÍLIA 30% NO SISTEMA A SEREM LOCADAS.
- AS MUDAS DEVEM TER DE 1,50 A 2,00 M DE ALTURA PARA RUAS E AVENIDAS, SEM RAMIFICAÇÕES LATERAIS E COM TRÊS RAMOS PRIMÁRIOS BEM ORIENTADOS;
- AS COVAS VARIAM DE 40X40X40CM A 60X60X60CM;
- AS ESTACAS USADAS COMO TUTOR SERÃO DE MADEIRA OU BAMBU, COM 0,60 M DE ENGASTE NO SOLO E 2,00 M DE ALTURA, PARA GARANTIR CRESCIMENTO RETO E EVITAR TOMBAMENTO.
- AMARRILHO DEVE SER DE MATÉRIA QUE NÃO CAUSE DANOS AO TRONCO DO VEGETAL (SISAL, MANGUEIRA DE BORRACHA) NO FORMATO DE UM OITO DEITADO;
- APÓS O PLANTIO, COLOCAR UM GRADIL DE MADEIRA, FERRO OU MESMO ARAME, COMO PROTEÇÃO PARA A MUDA;
- COM RELAÇÃO ÀS ESQUINAS E AOS POSTES, NO PLANTIO DAS ÁRVORES DEVERÁ SER RESPEITADA A DISTÂNCIA DE 05 (CINCO) METROS;
- CONFORME ESTUDO, O BIOMA DE OCORRÊNCIA NA REGIÃO DO EMPREENDIMENTO SE TRATA DE MATA ATLÂNTICA COM PREDOMINÂNCIA DE FLORESTA ESTACIONAL SEMIDECIDUAL.

REV. 00	24/01/20	EMISSÃO INICIAL	DAC
REVISÃO:	DATA :	DESCRIÇÃO:	RESP.:



<p>Rua Miguel Vianna, nº 81, Sala 12 Bairro Morro Chic CEP: 37500-080 - Itajubé / MG Tel: (35) 3623-5720 www.dacengenharia.com.br</p>	<p>GERÊNCIA DE PROJETOS DENIS DE SOUZA SILVA CREA: MG-127.216/D</p>
	<p>COORDENAÇÃO DE PROJETOS ALDOISO CAETANO FERREIRA CREA: MG-97.132/D</p>
<p>RESPONSÁVEL TÉCNICO ÁRQ. E URB. RAFAEL B. CARREIRA CAU: A155411-5</p>	<p>PROJETO RAFAEL BARBOSA CARREIRA</p>
<p>DESENHO RAFAEL BARBOSA CARREIRA</p>	

EMPREENDIMENTO		DISCIPLINA
REVITALIZAÇÃO DE PRAÇA PÚBLICA		URBANISMO
<p>ENDEREÇO AV. UBERLÂNDIA, BAIRRO SÃO JOÃO POUSO ALEGRE - MINAS GERAIS</p>		FASE DO PROJETO
<p>ASSUNTO PROJETO DE REVITALIZAÇÃO DA PRAÇA PÚBLICA PROJETO URBANÍSTICO E PAISAGÍSTICO</p>		EXECUTIVO
		FOLHA Nº.
		01/01

DATA INICIAL	ESCALA	REVISÃO	ARQUIVO
02/03/2020	INDICADA	ROO	DAC-PMPA-REV-PE-PC-CJ2-ROO.DWG