

TABELA DE VEGETAÇÃO									
CÓD.	SÍMBOLO	NOME POPULAR	NOME CIENTÍFICO	ALTURA DA MUDA DE PLANTIO	Ø DA COPA	COVA	H MÁX. ESPÉCIE	TOTAL	TOTAL GERAL
01		Manacá	Tibouchina mutabilis	1,50 a 2,00 m	4,00 m	60x60x60 cm	12,00 m	03 UN.	50 UN.
02		Pata de vaca	Bauhinia forficata	1,50 a 2,00 m	4,00 m	60x60x60 cm	12,00 m	03 UN.	
03		Aroeira Salsa	Schinus molle	1,50 a 2,00 m	6,00 m	60x60x60 cm	20,00 m	04 UN.	
04		Ipê amarelo	Tabebuia chrysotricha	1,50 a 2,00 m	3,00 m	60x60x60 cm	10,00 m	04 UN.	
05		Resedá	Lagerstroemia indica	1,50 a 2,00 m	4,00 m	60x60x60 cm	6,00 m	02 UN.	
06		Espirradeira	Nerium oleander	1,50 a 2,00 m	3,00 m	60x60x60 cm	5,00 m	04 UN.	
07		Quaresmeira	Tibouchina granulosa	1,50 a 2,00 m	6,00 m	60x60x60 cm	12,00 m	01 UN.	
08		Árvore existente						12 UN.	
09		Jerivá existente						07 UN.	
10		Jerivá	Syagrus romanzoffiana	0,50 a 1,00 m	4,50 m	60x60x60 cm	15,00 m	02 UN.	
11		Palmeira Azul existente						04 UN.	
12		Palmeira Azul	Bismarckia nobilis	0,50 a 1,00 m	3,50 m	60x60x60 cm	25,00 m	04 UN.	
13		Pingo de Ouro	Duranta repens	-	1,00 m	40x40x40 cm	1,50 m	Forração	
14		Lavanda	Lavandula angustifolia	-	0,60 m	40x40x40 cm	1,20 m	Forração	
15		Grama Esmeralda	Zoysia japonica	-	-	-	0,15 m	Forração	

NOTA: CASO NÃO ENCONTRE A ESPÉCIE INDICADA NO PROJETO CONSULTAR OS PROJETISTAS PARA ESPECIFICAR A SUBSTITUIÇÃO.

QUANTIFICAÇÃO									
SIMB.	CÓD.	NOME	UNIDADE	QUANTIDADE	SIMB.	CÓD.	NOME	UNIDADE	QUANTIDADE
	01	Banco de concreto	UN.	12	-	04	Desmatamento e limpeza de terreno	M²	2.340,40
	02	Regularização com argamassa	M²	750,96	-	05	Pintura de equipamentos	M²	12,00
-	03	Poda de árvore	UN.	12	-	06	Transporte em caçamba	M3	23,40

NOTA: A ILUMINAÇÃO É DE RESPONSABILIDADE DA PREFEITURA, NECESSITANDO SER INSERIDA POSTERIORMENTE À EXECUÇÃO DO PROJETO

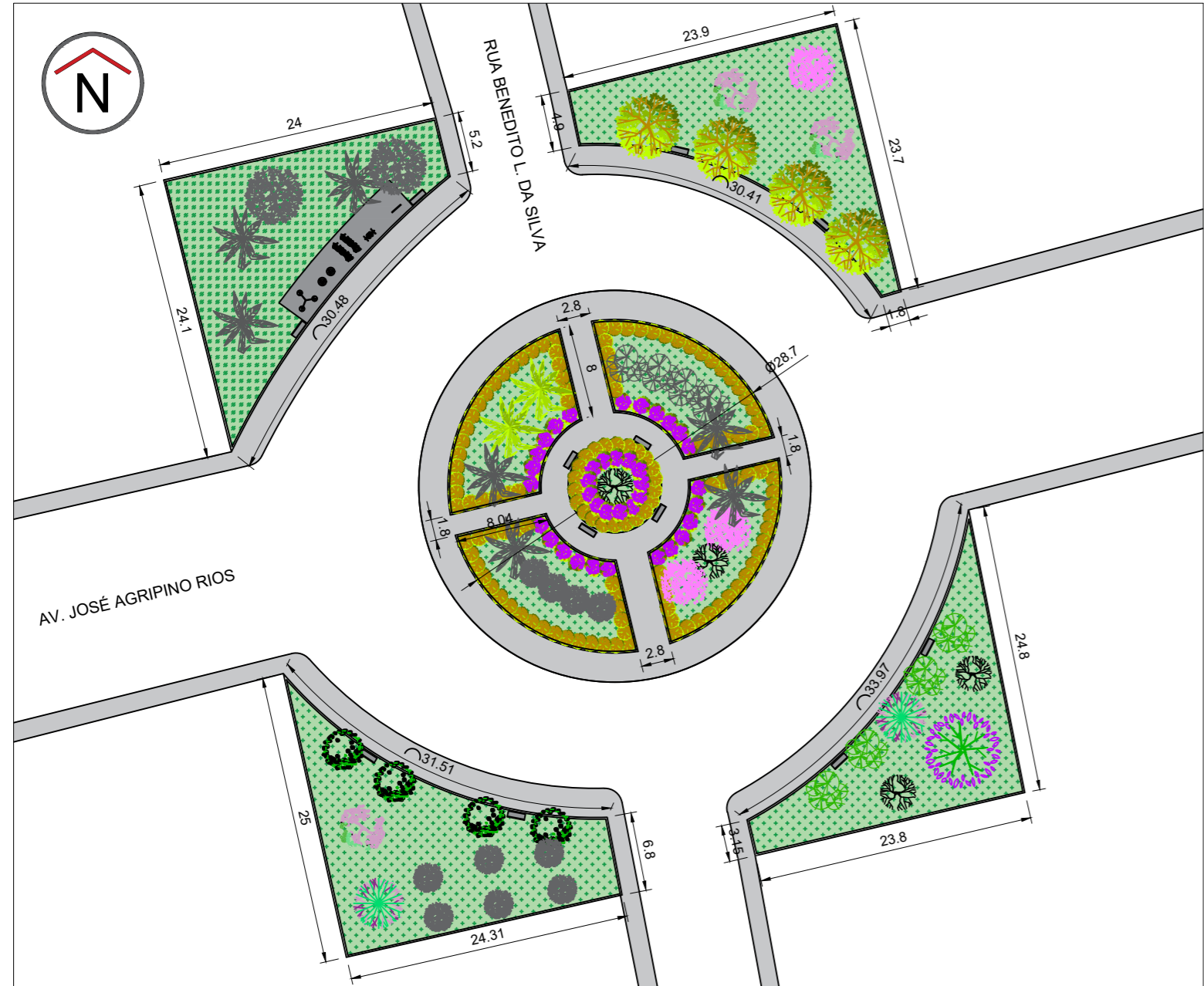

IMPLANTAÇÃO Escala: 1:500

MEMORIAL DE PLANTIO

FORNECIMENTO DE ESPÉCIES VEGETAIS

- A VEGETAÇÃO DEVE SER SÁDIA E ESTAR EM PLENO DESENVOLVIMENTO, NÃO DEVENDO APRESENTAR FORMAS RAQUÍTICAS E PRAGAS.
- AS MUDAS DEVEM SER PLANTADAS O MAIS RAPIDAMENTE POSSÍVEL. A PERMANÊNCIA DAS MUDAS NO LOCAL DA OBRA NÃO PODERÁ EXCEDER UM PERÍODO SUPERIOR A 48h.
- TODAS AS MUDAS DEVERÃO SER FORNECIDAS COM EMBALAGENS ONDE O SISTEMA RADICULAR ESTEJA CONSOLIDADO NO SUBSTRATO.
- A ALTURA MÍNIMA E O DAP DAS ÁRVORES (DIÂMETRO À ALTURA DO PEITO) DEVERÃO, NO MÍNIMO E OBRIGATORIAMENTE, SEREM CONCORDANTES COM O ESPECIFICADO NO PROJETO EXECUTIVO DE PAISAGISMO.

TERRENO NATURAL

1. PREPARO GERAL DO SOLO

- O TERRENO DEVERÁ SER LIMPO EM SUA TOTALIDADE; DEVENDO SER RETIRADOS OS RESTOS DE CONSTRUÇÃO, LIXO, PEDRAS E RESÍDUOS VEGETAIS.
- MAPEAR TODAS AS INTERFERÊNCIAS SUBTERRÂNEAS DE INSTALAÇÕES ELÉTRICAS, HIDRÁULICAS, ETC., A FIM DE EVITAR DANIFICAÇÕES DURANTE A EXECUÇÃO DO PLANTIO.
- A CAMADA SUPERFICIAL DAS ÁREAS AJARDINADAS DEVERÁ SER CONSTITUÍDA POR TERRA DE BOA QUALIDADE, COM ESPESURA MÍNIMA DE 0,15m.
- REVOLVER A TERRA A UMA PROFUNDIDADE MÍNIMA DE 0,25m, E INCORPORAR CALCÁRIO DOLOMÍTICO NA QUANTIDADE DE 120g/m², PARA ATINGIR $ph=6,5$ E MATÉRIA ORGÂNICA NA PROPORÇÃO DE 500g/m².
- AGUARDAR NO MÍNIMO 10 DIAS, ANTES DE INICIAR O PLANTIO, MANTENDO O SOLO ÚMIDO.
- ANTES DO PLANTIO DEIXAR A TERRA REGULARIZADA EM NÍVEL.

2. PLANTIO DE ÁRVORES

- A COVA DAS ÁRVORES E PALMEIRAS DEVERÁ TER, QUANDO POSSÍVEL, 0,80 x 0,80 x 0,80m.
- ADICIONAR ADUBO NA SEGUINTE PROPORÇÃO: 1 kg DE ADUBO ORGÂNICO POR COVA, 300 g DE ADUBO MINERAL NPK-10-10-10 POR COVA.
- COLOCAR A MUDA NA COVA NIVELANDO O COLO COM A PARTE SUPERIOR DA TERRA.
- SEGUIR AS DISTÂNCIAS DAS MUDAS E ESPECIFICAÇÕES DO PROJETO
- AS MUDAS DE ÁRVORES E PALMEIRAS DEVERÃO SER PROTEGIDAS COM A UTILIZAÇÃO DE TUTORES.
- IRRIGAR AS ESPÉCIES PLANTADAS DE ACORDO COM A NECESSIDADE, MANTENDO O SOLO LEVEMENTE ÚMIDO.

3. PLANTIO DE ARBUSTOS

- A COVA DEVERÁ TER, QUANDO POSSÍVEL, 0,40 x 0,40 x 0,40m, OU ESPAÇO DE 15 cm ENTRE A LATERAL DA COVA E O TORRÃO.
- ADICIONAR ADUBO NA SEGUINTE PROPORÇÃO: 300 g DE ADUBO ORGÂNICO POR COVA, 100g DE ADUBO MINERAL NPK 10-10-10 POR COVA.
- IRRIGAR AS ESPÉCIES PLANTADAS DE ACORDO COM A NECESSIDADE.

DETALHE ESQUEMA DE PLANTIO (sem escala) GRADIL DE MADEIRA (sem escala)

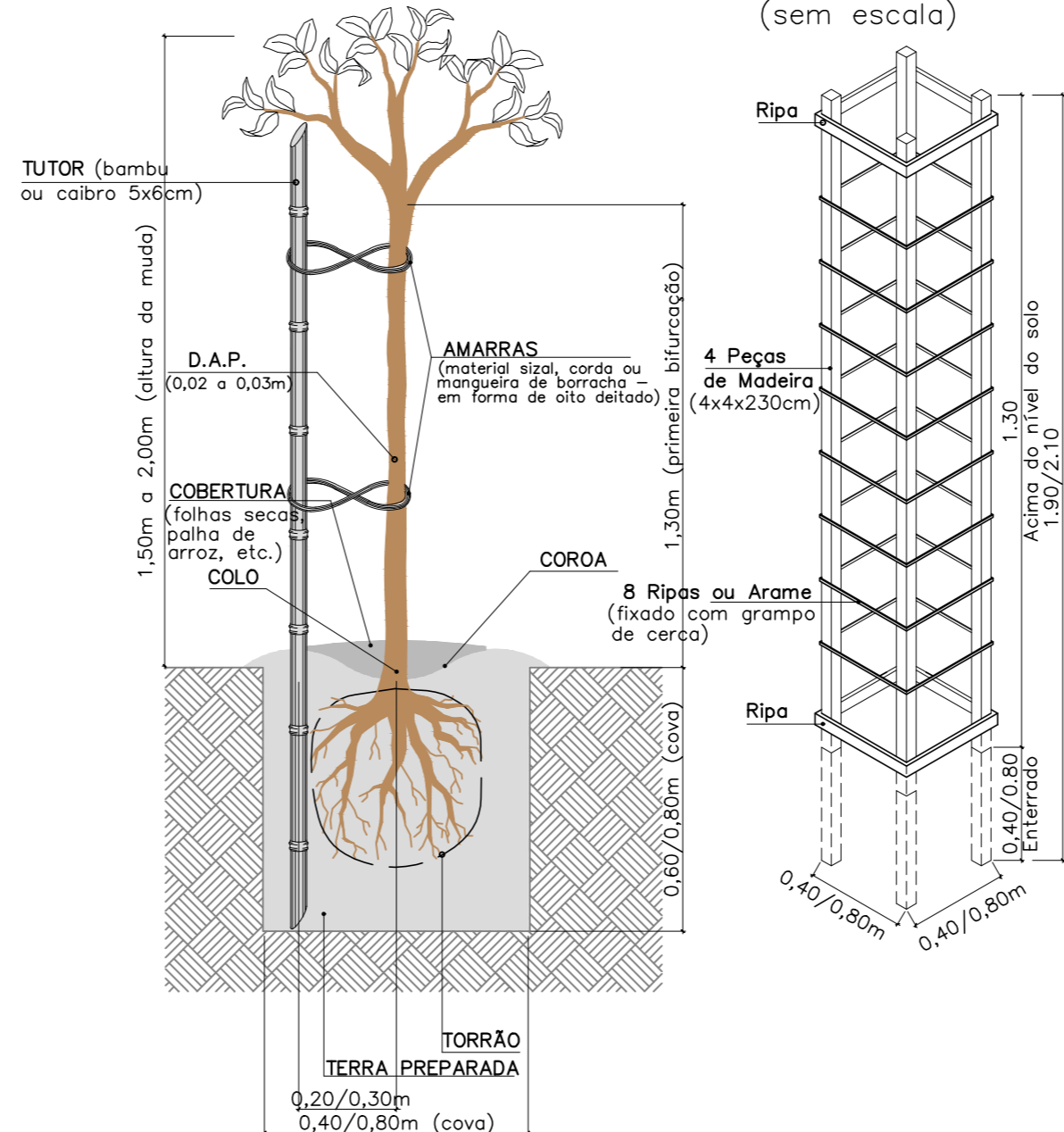

4. MANUTENÇÃO GERAL

- A IRRIGAÇÃO INICIAL DEVE SER ABUNDANTE E DIÁRIA ATÉ O SURGIMENTO DOS PRIMEIROS BROTO. DEPOIS, A PERIODICIDADE SERÁ VARIÁVEL DE 1 A 4 VEZES POR SEMANA, DE ACORDO COM A TEMPERATURA E UMIDADE DO AR.
- LIMPAR PERIODICAMENTE TODAS AS ÁREAS, REMOVENDO O LIXO DOS CANTEIROS, ERVAS DANINHAS E PRAGAS.
- TODAS AS ÁRVORES DEVERÃO SER LIMPAS PERIÓDICAMENTE, VISANDO A REDUÇÃO DO NÚMERO DE GALHOS FINOS OU RAMOS LADRÕES.
- QUANDO NECESSÁRIO, REALIZAR COBERTURA NOS GRAMADOS COM MISTURA ESPECIFICADA NO ITEM 4.1. OU AREIA GROSSA.
- IRRIGAR O GRAMADO ABUNDANTEMENTE APÓS A COBERTURA.

NOTAS:

- COTAS E DIMENSÕES EM METRO, EXCETO ONDE INDICADO;
- A LOCAÇÃO DOS INDIVÍDUOS ARBÓREOS É REALIZADA DE FORMA A SE COMPATIBILIZAR COM O PROJETO DE ILUMINAÇÃO PÚBLICA, SENDO LOCADO AO SUL E LESTE DAS RUAS.
- AS ESPÉCIES ESCOLHIDAS PARA O SIST. VIÁRIO FORAM SELECIONADAS ADOTANDO OS CRITÉRIOS DE ADENSAMENTO DO MANUAL DE ARBORIZAÇÃO DA CEMIG, ONDE SUGERE QUE A DENSIDADE DE CADA ESPÉCIE SEJA PRÓXIMA DE 10%, GÊNERO 20% E FAMÍLIA 30% NO SISTEMA A SEREM LOCADAS.
- AS MUDAS DEVEM TER DE 1,50 A 2,00 M DE ALTURA PARA RUAS E AVENIDAS, SEM RAMIFICAÇÕES LATERAIS E COM TRÊS RAMOS PRIMÁRIOS BEM ORIENTADOS;
- AS COVAS VARIAM DE 40X40X40CM A 60X60X60CM;
- AS ESTACAS USADAS COMO TUTOR SERÃO DE MADEIRA OU BAMBU, COM 0,60 M DE ENGASTE NO SOLO E 2,00 M DE ALTURA, PARA GARANTIR CRESCIMENTO RETO E EVITAR TOMBAMENTO.
- AMARRILHO DEVE SER DE MATÉRIA QUE NÃO CAUSE DANOS AO TRONCO DO VEGETAL (SISAL, MANGUEIRA DE BORRACHA) NO FORMATO DE UM OITO DEITADO;
- APÓS O PLANTIO, COLOCAR UM GRADIL DE MADEIRA, FERRO OU MESMO ARAME, COMO PROTEÇÃO PARA A MUDA;
- COM RELAÇÃO ÀS ESQUINAS E AOS POSTES, NO PLANTIO DAS ÁRVORES DEVERÁ SER RESPEITADA A DISTÂNCIA DE 05 (CINCO) METROS;
- CONFORME ESTUDO, O BIOMA DE OCORRÊNCIA NA REGIÃO DO EMPREENDIMENTO SE TRATA DE MATA ATLÂNTICA COM PREDOMINÂNCIA DE FLORESTA ESTACIONAL SEMIDECIDUAL.

REV. 00	08/04/20	EMIÇÃO INICIAL	DAC
REVISÃO:	DATA:	DESCRIÇÃO:	RESP.:



Prefeitura Municipal de Pouso Alegre

PROJETO	GERÊNCIA DE PROJETOS DENIS DE SOUZA SILVA CREA: MG-127.216/D
	COORDENAÇÃO DE PROJETOS ALOISIO CAETANO FERREIRA CREA: MG-97.132/D
	RESPONSÁVEL TÉCNICO ARQ. E URB. RAFAEL B. CARREIRA CAU: A155411-5
	PROJETO RAFAEL BARBOSA CARREIRA
	DESENHO RAFAEL BARBOSA CARREIRA

EMPREENDIMENTO REVITALIZAÇÃO DE PRAÇA PÚBLICA	
ENDEREÇO AV. JOSÉ AGRIPINO RIOS, BAIRRO JARDIM OLÍMPICO POUSO ALEGRE - MINAS GERAIS	DISCIPLINA URBANISMO
ASSUNTO PROJETO DE REVITALIZAÇÃO DA PRAÇA PÚBLICA PROJETO URBANÍSTICO E PAISAGÍSTICO	FASE DO PROJETO EXECUTIVO
	FOLHA N.º 01/01
DATA INICIAL 08/04/2020	ESCALA INDICADA
REVISÃO ROO	ARQUIVO JD. OLÍMPICO 2013.DWG