

PROJETO DE PAISAGISMO - PLANTA BAIXA
ESCALA: 1:500

TERRENO NATURAL

1. PREPARO GERAL DO SOLO
 - 1.1. O TERRENO DEVERÁ SER LIMPO EM SUA TOTALIDADE, DEVENDO SER RETIRADOS OS RESTOS DE CONSTRUÇÃO, LIXO, PEDRAS E RESÍDUOS VEGETAIS.
 - 1.2. MARCAR TODAS AS INTERFERÊNCIAS SUBTERRÂNEAS DE INSTALAÇÕES ELÉTRICAS, HIDRÁULICAS, ETC. A FIM DE EVITAR DANIFICAÇÕES DURANTE A EXECUÇÃO DO PLANTIO.
 - 1.3. A CAMADA SUPERFICIAL DAS ÁREAS AJARDINADAS DEVERÁ SER CONSTITUÍDA POR TERRA DE BOA QUALIDADE, COM ESPESURA MÍNIMA DE 0,10m.
 - 1.4. REVOLVER A TERRA A UMA PROFUNDIDADE MÍNIMA DE 0,25m, E INCORPORAR CALCÁRIO DOLOMÍTICO NA QUANTIDADE DE 120g/m², PARA ATINGIR pH=6,6. MATÉRIA ORGÂNICA NA PROPORÇÃO DE 500g/m².
 - 1.5. AQUISIRIR NO MÍNIMO 10 DIAS, ANTES DE INICIAR O PLANTIO, MANTENDO O SOLO ÚMIDO.
 - 1.6. ANTES DO PLANTIO DEIXAR A TERRA REGULARIZADA EM NÍVEL.

MEMORIAL DE PLANTIO

FORNECIMENTO DE ESPÉCIES VEGETAIS

1. A VEGETAÇÃO DEVE SER BADA E ESTAR EM BOM NÍVEL DE DESENVOLVIMENTO, NÃO DEVENDO APRESENTAR FORMAS RAQUÍTICAS E PRAGAS.
 2. AS MUDAS DEVEM SER PLANTADAS O MAIS RAPIDAMENTE POSSÍVEL, A PERMANÊNCIA DAS MUDAS NO LOCAL DA COVA NÃO PODERÁ EXCEDER UM PERÍODO SUPERIOR A 48h.
 3. TODAS AS MUDAS DEVEM SER FORNECIDAS COM EMBALAGENS ONDE O SISTEMA RADICULAR ESTEJA CONSOLIDADO NO SUBSTRATO.
 4. A ALTURA MÍNIMA E O DAP DAS ÁRVORES (DIÂMETRO À ALTURA DO PEITO) DEVERÃO SER MÍNIMO E OBRIGATORIAMENTE, SEREM CONCORDADAS COM O ESPECIFICADO NO PROJETO EXECUTIVO DE PAISAGISMO.
2. PLANTIO DE ÁRVORES
 - 2.1. A COVA DAS ÁRVORES E PALMEIRAS DEVERÁ TER, QUANDO POSSÍVEL, 0,60 x 0,60 x 0,60m.
 - 2.2. ADICIONAR ADUBO NA SEGUNTE PROPORÇÃO: 1 kg de ADUBO ORGÂNICO POR COVA, 300 g DE ADUBO MINERAL NPK-10-10-10 POR COVA.
 - 2.3. COLOCAR A MUDA NA COVA NIVELANDO O COLO COM A PARTE SUPERIOR DA TERRA.
 - 2.4. AS MUDAS DE ÁRVORES E PALMEIRAS DEVERÃO SER PROTEGIDAS COM A UTILIZAÇÃO DE TUTORIOS.
 - 2.5. IRRIGAR AS ESPÉCIES PLANTADAS DE ACORDO COM A NECESSIDADE, MANTENDO O SOLO LEVEMENTE ÚMIDO.
 3. PLANTIO DE ARBUSTOS
 - 3.1. A COVA DEVERÁ TER, QUANDO POSSÍVEL, 0,40 x 0,40 x 0,40m, OU ESPALHO DE 15 cm ENTRE A LATERAL DA COVA E O TUTORIO.
 - 3.2. ADICIONAR ADUBO NA SEGUNTE PROPORÇÃO: 300 g DE ADUBO ORGÂNICO POR COVA, 100g DE ADUBO MINERAL NPK-10-10-10 POR COVA.
 - 3.3. IRRIGAR AS ESPÉCIES PLANTADAS DE ACORDO COM A NECESSIDADE.
 4. MANUTENÇÃO GERAL
 - 4.1. A IRRIGAÇÃO INICIAL DEVE SER ABUNDANTE E DIÁRIA ATÉ O SURTIAMENTO DOS PRIMEIROS BROTO. DEPOIS, A PERIODICIDADE SERÁ VARIÁVEL DE 1 A 4 VEZES POR SEMANA, DE ACORDO COM A TEMPERATURA E UMIDADE DO AR.
 - 4.2. LIMPAR PERIÓDICAMENTE TODAS AS ÁREAS, REMOVENDO O LIXO DOS CANTEIROS, BRANÇAS DANIFAS E PRAGAS.
 - 4.3. TODAS AS ÁRVORES DEVERÃO SER LIMPAS PERIÓDICAMENTE, VISANDO A REDUÇÃO DO NÚMERO DE GALHOS FINOS OU RAMOS INÚTEIS.
 - 4.4. QUANDO NECESSÁRIO, REALIZAR COBERTURA NOS GRAMADOS COM ADUBO.
 - 4.5. IRRIGAR O GRAMADO ABUNDANTEMENTE APÓS A COBERTURA.



NOTA: O DESENHO PAISAGÍSTICO É INDICATIVO PARA RETIRADA DE QUANTIDADES E AFIM DE NORTEAR A EMPRESA PAISAGISTA. A EXECUTORA PODERÁ SUGERIR MUDANÇAS E ADEQUAÇÕES, BEM COMO ALTERAÇÃO DE ESPÉCIES, DESDE QUE OS CUSTOS FIQUEM DENTRO DO ORÇAMENTO PROPOSTO E DESDE QUE SEJA APROVADO JUNTO AO PROJETISTA.

DETALHE ESQUEMA DE PLANTIO (sem escala)



TABELA DE ARBORIZAÇÃO						
ID	SÍMBOLO	NOME POPULAR	NOME CIENTÍFICO	ALTURA DA MUDA	S. VÁRIO	TOTAL GERAL
A		CASSIA MIMOSA	ACACIA DEALBATA	> 2,00 m	14 UN.	55 UN.
B		YPE BRANCO	TABEIRUA ROSEOLAIBA	> 2,00 m	41 UN.	
ESPECIES EXISTENTES - VIDE TABELA DO MEMORIAL DESCRITIVO						

QUANTITATIVO DE PAISAGISMO			
ID	SÍMBOLO	NOME POPULAR	QUANTIDADE
A		GRAMMA AMENDOIM	FORRAÇÃO
B		GRAMMA PRETA	FORRAÇÃO
C		LAMBARI ROXO	FORRAÇÃO
D		AZALEIA	FORRAÇÃO
E		CAPIM DO TEXAS	FORRAÇÃO
F		LAVANDA	ARBUSTO
G		MOREIA BRANCA	ARBUSTO
H		BUXINHO	ARBUSTO
I		AGAVE AZUL	ARBUSTO
J		PITANGUIHA	ARBUSTO
K		BROMÉLIA	ARBUSTO
L		SEIXO ROLADO	11 M2
M		ARGILA EXPANDIDA	22,5 M3
N		PEDRAS/MATAÇÃO	20 M3
O		LIMPEZA DE TERRENO	5.581,58 M2
P		TERRA VEGETAL	10 CM
Q		PODA DE ÁRVORE EXISTENTE	76 UNID



PROJETO DE PAISAGISMO - PLANTA BAIXA - ROTATÓRIA (380 M²)
ESCALA: 1:250

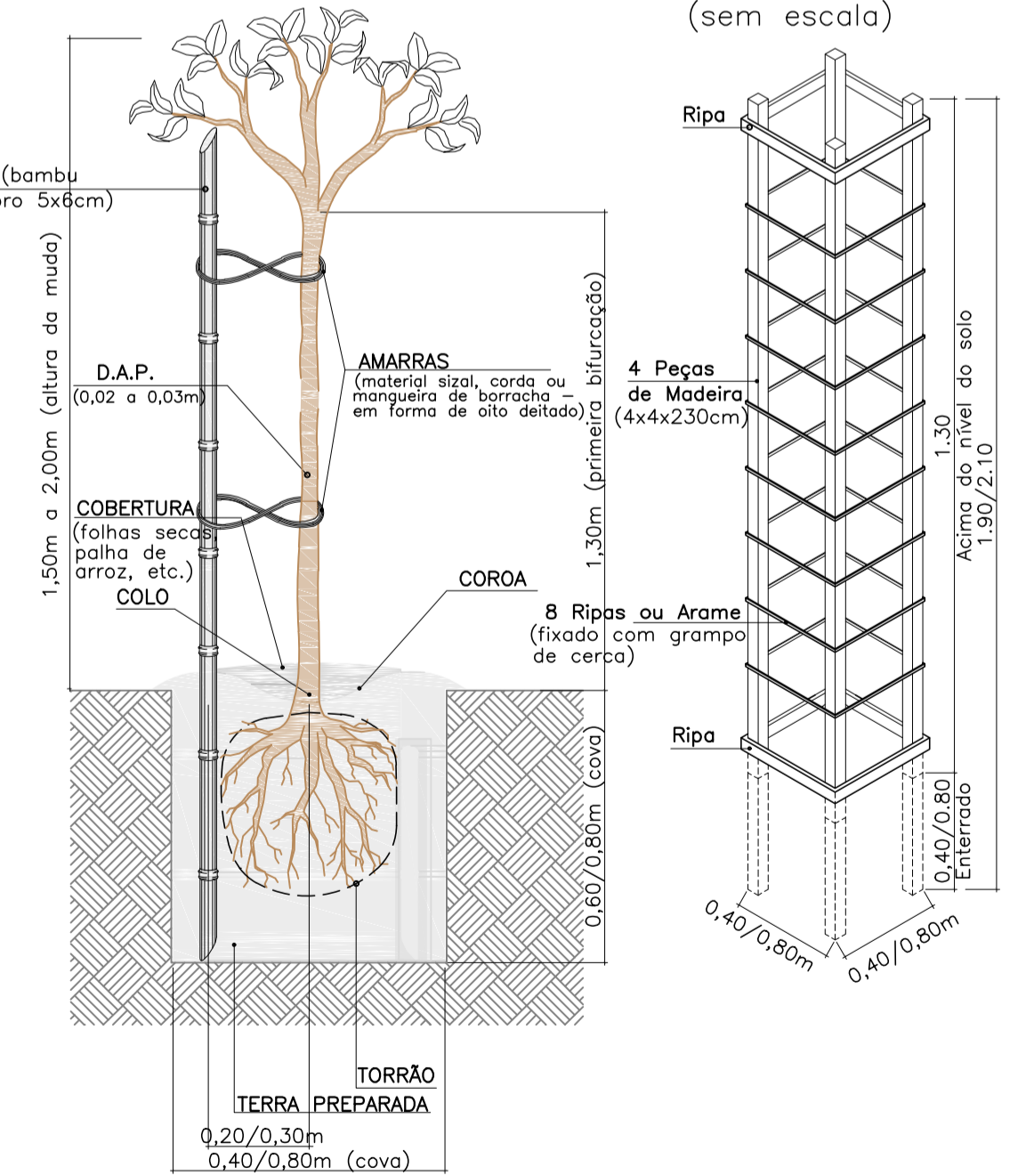
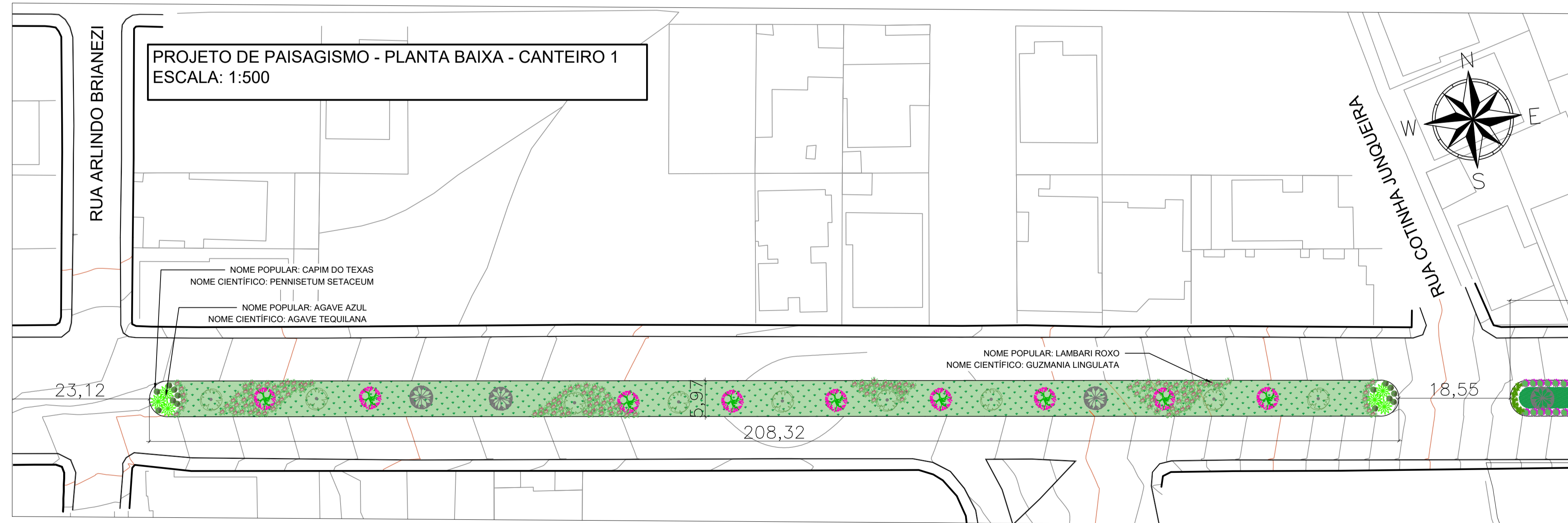
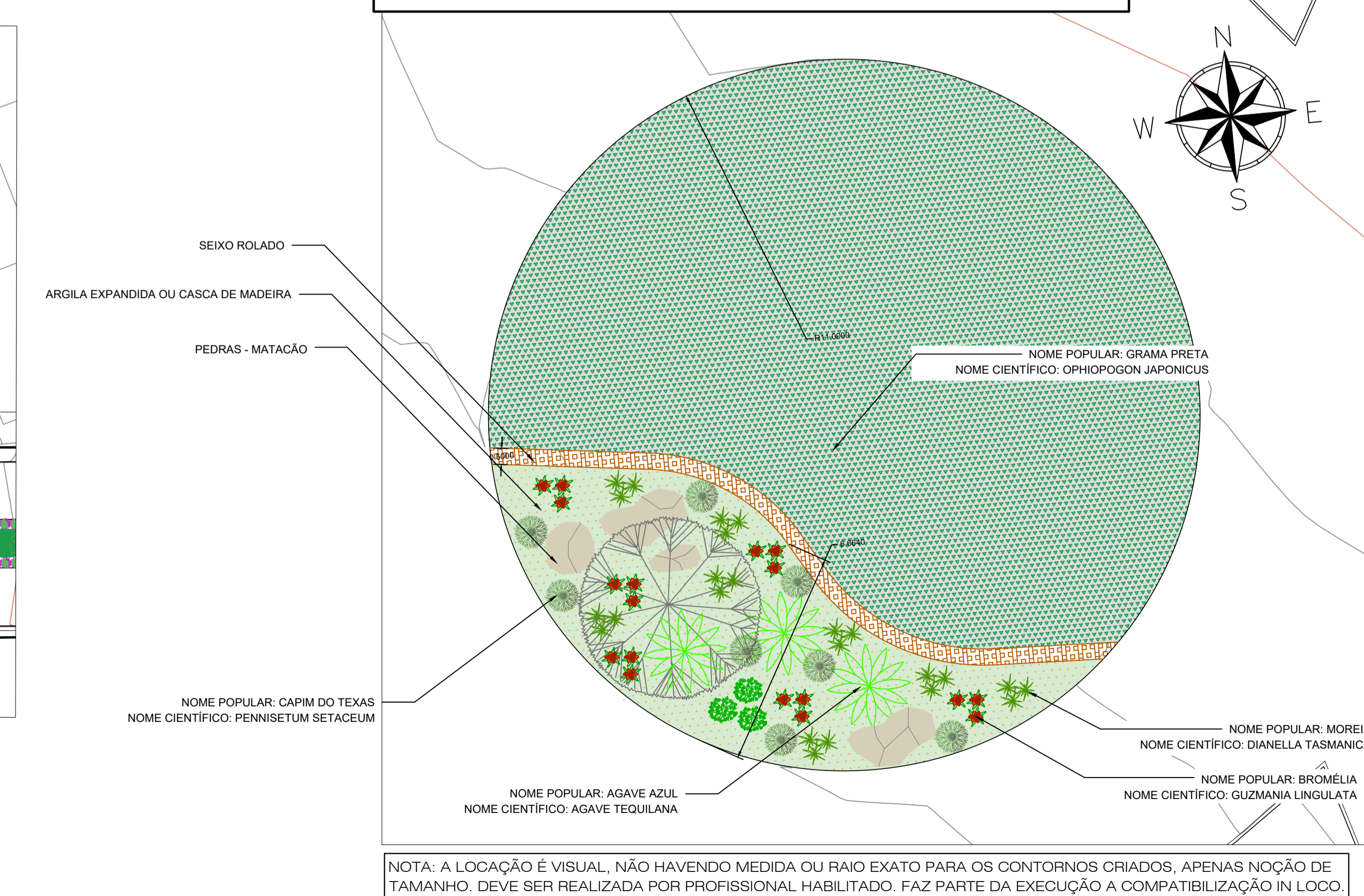

NOTA: A LOCAÇÃO É VISUAL, NÃO HAVENDO MEDIDA OU RAIO EXATO PARA OS CONTOURNOS CRIADOS. APENAS NOÇÃO DE TAMANHO. DEVE SER REALIZADA POR PROFISSIONAL HABILITADO. FAZ PARTE DA EXECUÇÃO A COMPATIBILIZAÇÃO IN LOCO.

REV. 00	23/10/2020	EMISSÃO INICIAL	DAC
REVISÃO DATA	1	DESCRIÇÃO:	RESP:
PROJETO			GERENTE DE PROJETOS: ALOISIO CATIANO FERREIRA OEA: MG-97132/0 COORDENADOR DE PROJETOS: DENIS DE SOUZA SILVA OEA: MG-127216/0 RESPONSÁVEL TÉCNICO: RAFAEL CARRERA CAD: A-155411-5 PROJETO: GRAMA CARMENDE
PROJETO DE PAISAGISMO DE CANTEIROS			
PROJETO	AV. POLYCARPO GONÇALVES CAMPOS BAIRRO JARDIM ALTAVILLE - POUSO ALEGRE - MG		DISCIPLINA: PAISAGISMO FASE DO PROJETO: EXECUTIVO FOLHA Nº: ÚNICA
DATA INICIAL	ESCALA	REVISÃO	PROJETO
23/10/2020	INDICADA	ROD	DAC-PMPA-PAI-PIER-PE-DES-ROD.DWG