

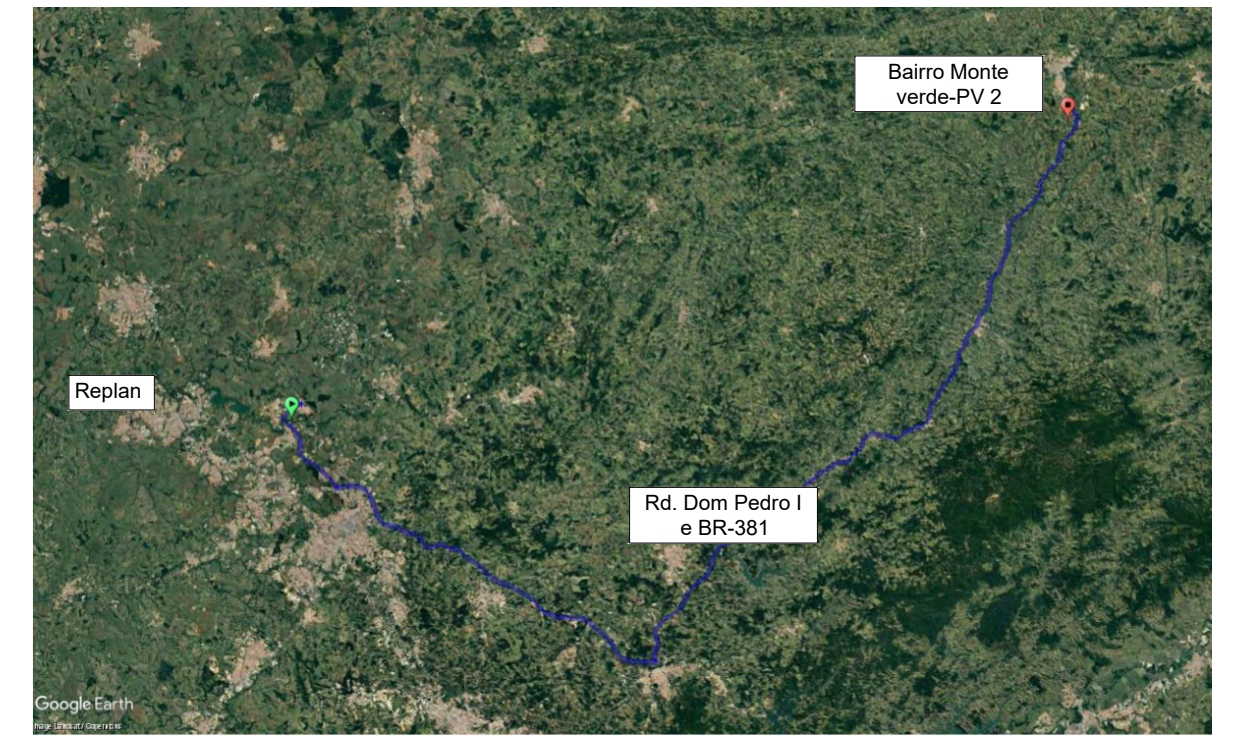

QUADRO DE DISTÂNCIA DE PERCURSO (VEÍCULO CARREGADO)		
DE	PARA	KM
BRITASUL	BAIRRO MONTE AZUL-PV 2	3,30
USINA DE ASFALTO - DELFT	BAIRRO MONTE AZUL-PV 2	6,30
ÁREA DE EMPRÉSTIMO - AE	BAIRRO MONTE AZUL-PV 2	1,50
BAIRRO MONTE AZUL-PV 2	ÁREA DE BOTA FORA - BF	9,70
REFINARIA DE PETRÓLEO PAULÍNIA	BAIRRO MONTE AZUL-PV 2	222,00

REFINARIA DE PETRÓLEO



REV. 00	18/03/2020	EMISSÃO INICIAL	DAC
REVISÃO:	DATA :	DESCRIÇÃO:	RESP.:

Prefeitura Municipal de Pouso Alegre

DAC Engenharia
 Rua Miguel Vianna, n° 81, Sala 12
 Bairro Morro Chic
 CEP: 37500-080 - Itajubá / MG
 Tel: (35) 3623-5720
 www.dacengenharia.com.br

GERÊNCIA DE PROJETOS: WILLIAM BARADEL LARI
 COORDENAÇÃO DE PROJETOS: ALOISIO CAETANO FERREIRA CREA: MG-97.132/D
 RESPONSÁVEL TÉCNICO: FLÁVIA CRISTINA BARBOSA CREA: MG-187.842/D
 DESENHO: BIANCA BARIK NOGUEIRA ROSA

REGULARIZAÇÃO DE DRENAGEM DO BAIRRO MONTE AZUL

EMPRESAMENTO	DISCIPLINA		
ENDEREÇO	CROQUI DTM		
RUA MARIA JOSÉ DOMINGOS	FASE DO PROJETO		
POUSO ALEGRE - MINAS GERAIS	EXECUTIVO		
ASSUNTO	FOLHA Nº.		
PROJETO DE PAVIMENTAÇÃO - REQUALIFICAÇÃO	UNICA		
CROQUI GERAL DE LOCALIZAÇÃO			
DISTÂNCIA DE MATERIAL DE TRANSPORTE			
DATA INICIAL	ESCALA	REVISÃO	ARQUIVO
18/03/2020	INDICADA	R00	DAC-PMPA-MAZ-PE-DMT-R00.DWG