

CROQUI GERAL DE LOCALIZAÇÃO - ROTAS DE TRANSPORTE
ESCALA 1:20.000

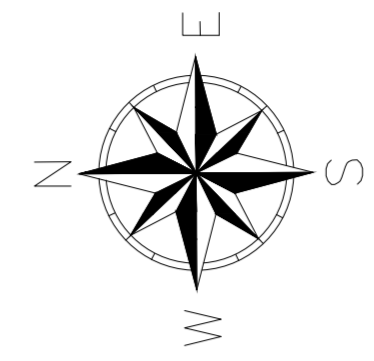

- LEGENDA:**
- USINA DE ASFALTO – SAGENDRA
 - DIEGO GRAMAS
 - ÁREA DE EMPRÉSTIMO – AE SOLO
 - BRITASUL – INDÚSTRIA E MINERAÇÃO
 - ÁREA DE BOTA FORA – BF
 - NOVA POUSO ALEGRE AREIA
 - BOTA FORA RESÍDUO CONSTRUÇÃO
 - REFINARIA DE PETRÓLEO PAULÍNEA – REPLAN

QUADRO DE DISTÂNCIA DE PERCURSO (VEÍCULO CARREGADO)		
DE	PARA	KM
USINA DE ASFALTO - SAGENDRA	ESTACA 210	20,90
BRITASUL - INDÚSTRIA E MINERAÇÃO	ESTACA 210	22,30
NOVA POUSO ALEGRE AREIA	ESTACA 210	18,30
ESTACA 210	ÁREA DE BOTA FORA -SOLO	19,20
CENTRO DE MASSA - ESTACA 76	ÁREA DE BOTA FORA- RESÍDUO CONSTRUÇÃO CIVIL	20,20
REFINARIA DE PETRÓLEO PAULÍNEA	ESTACA 210	226,00
ÁREA DE EMPRÉSTIMO DE SOLO	ESTACA 210	22,30
DIEGO GRAMAS	ESTACA 210	20,60

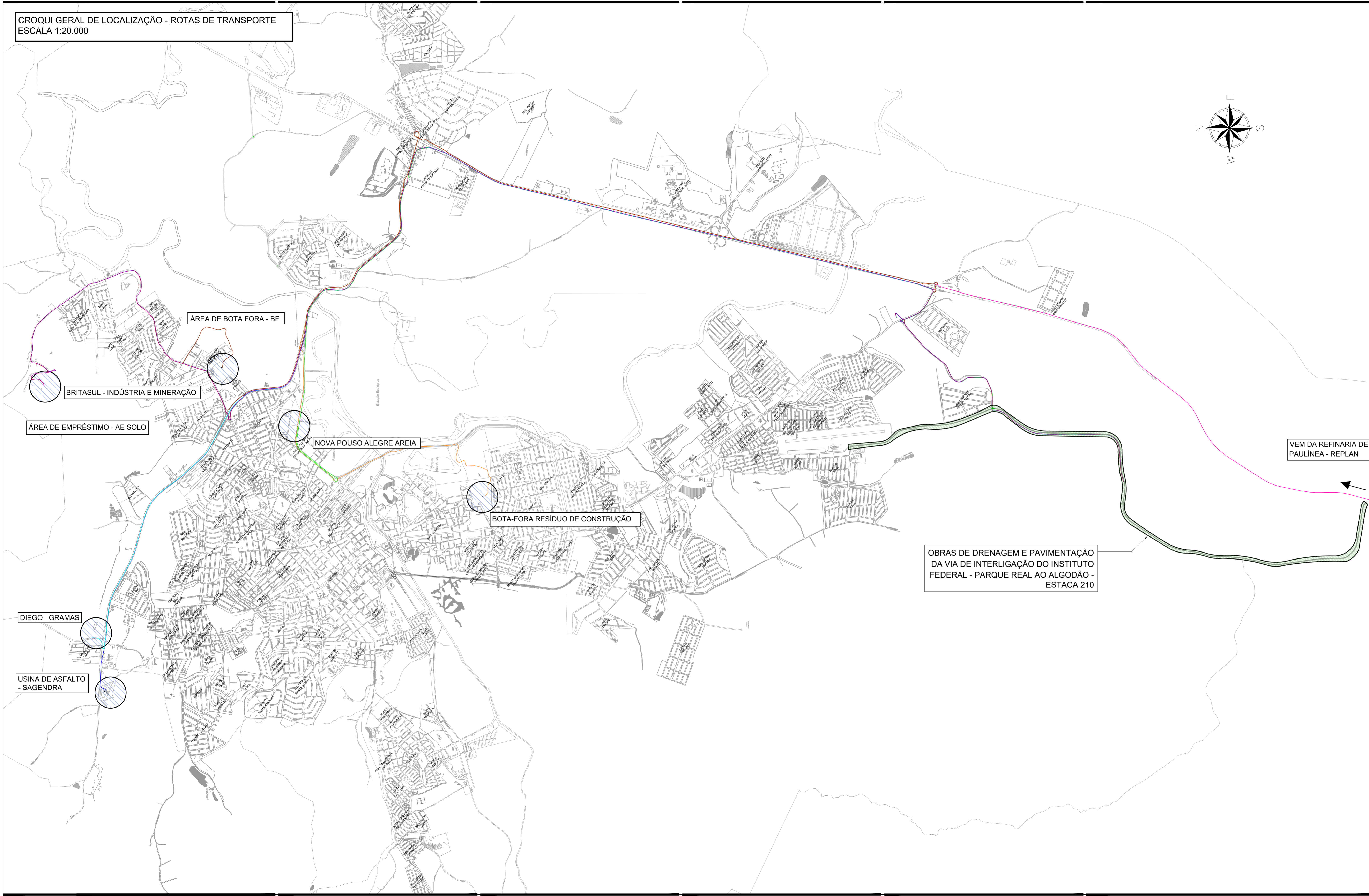
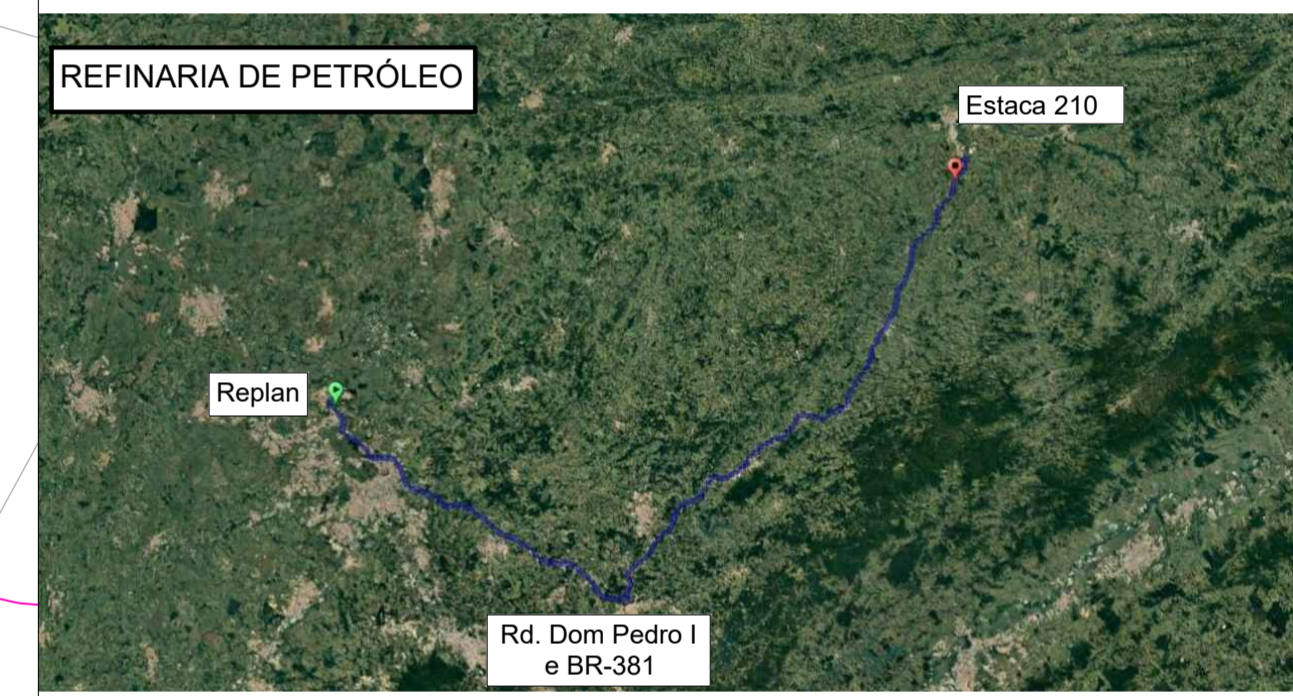

OBRAS DE DRENAGEM E PAVIMENTAÇÃO DA VIA DE INTERLIGAÇÃO DO INSTITUTO FEDERAL - PARQUE REAL AO ALGODÃO - ESTACA 210

DEM DA REFINARIA DE PAULÍNEA - REPLAN

REV. 00	19/11/21	EMISSÃO INICIAL	DAC
REVISÃO:	DATA :	DESCRIÇÃO:	RESP.:

CLIENTE

Prefeitura Municipal de Pouso Alegre

DAC engenharia

Rua Miguel Vienna, n° 81, Sala 12
Bairro Morro Chic
CEP: 37500-080 – Itajubá / MG
Tel: (35) 3623-5720
www.dacengenharia.com.br

GERÊNCIA DE PROJETOS	FELPE G. ALEXANDRE	CREA: MG-245.296/D
COORDENAÇÃO DE PROJETOS	DENS DE SOUZA SILVA	CREA: MG-127.216/D
RESPONSÁVEL TÉCNICO	ENIG. FLAVIA C BARBOSA	CREA: MG-187.847/D
PROJETO	FELPE G. ALEXANDRE	
DESENHO	LETICIA DA SILVA BERNARDO	

EMPENHAMENTO

OBRAS DE DRENAGEM E PAVIMENTAÇÃO DA VIA DE INTERLIGAÇÃO DO INSTITUTO FEDERAL-PARQUE REAL AO ALGODÃO

ENDEREÇO	ESTRADA MUNICIPAL – BAIRRO ALGODÃO POUSO ALEGRE – MINAS GERAIS	DISCIPLINA	D.M.T
ASSUNTO	DISTÂNCIA MÉDIA DE TRANSPORTE DOS MATERIAIS PLANTA BAIXA	FASE DO PROJETO	EXECUTIVO
		FOLHA Nº.	ÚNICA

DATA INICIAL	ESCALA	REVISÃO	ARQUIVO
19/11/2021	INDICADA	ROO	DAC-PMPA-LIA-PE-DMT-ROO.DWG