

PLANTA BAIXA
Escala: 1:50

SINALIZAÇÃO DE ORIENTAÇÃO E SALVAMENTO

CÓDIGO	SÍMBOLO	SIGNIFICADO	FORMA E COR	APLICAÇÃO
S-02		Saída de Emergência	Símbolo: Retangular Fundo: Verde Pictograma: Fotoluminescente	Indicação do sentido (esquerda ou direita) de uma saída de emergência. Dimensões Mínimas: L=2,0H
S-03		Saída de Emergência	Símbolo: Quadrado Fundo: verde Pictograma: Fotoluminescente	Indicação de uma saída de emergência a ser afixada acima da porta, para indicar o seu acesso.

SINALIZAÇÃO DE EQUIPAMENTOS DE COMBATE A INCÊNDIO

CÓDIGO	SÍMBOLO	SIGNIFICADO	FORMA E COR	APLICAÇÃO
E-5		Extintor de incêndio	Símbolo: quadrado Fundo: vermelha Pictograma: fotoluminescente	Indicação de localização dos extintores de incêndio

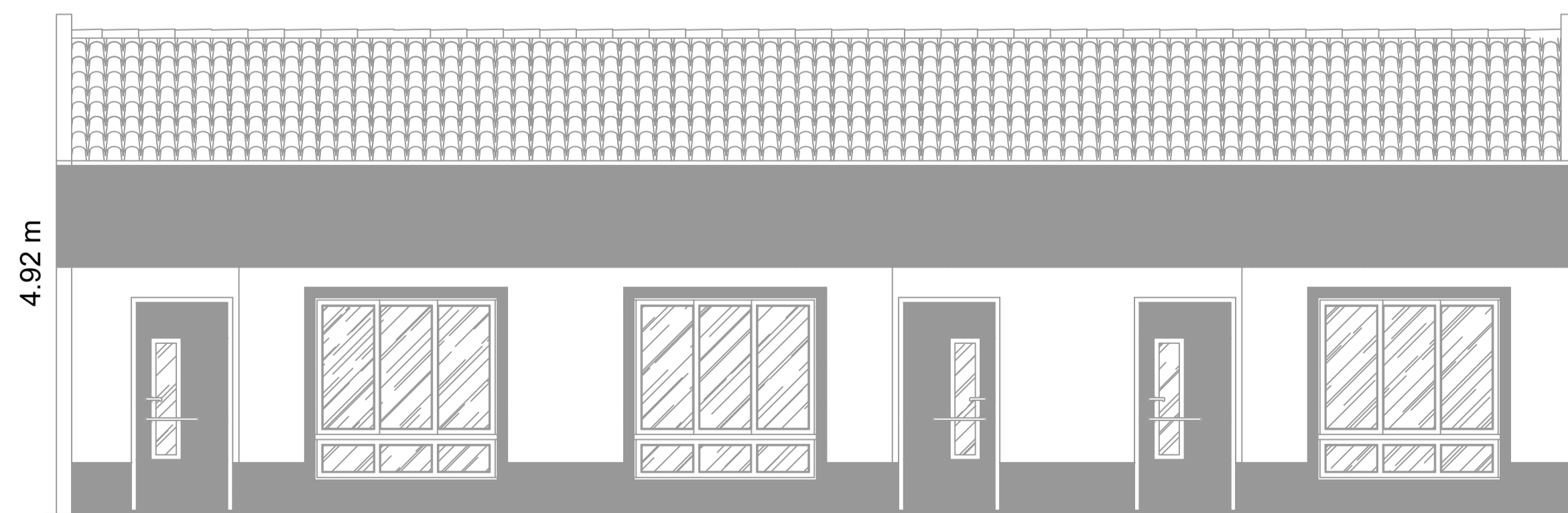

FACHADA
Escala: 1:50

DETALHE - SINALIZAÇÃO DE SAÍDA SOBRE PAREDES E VERGAS DE PORTAS

SEM ESCALA - VISTA FRONTAL

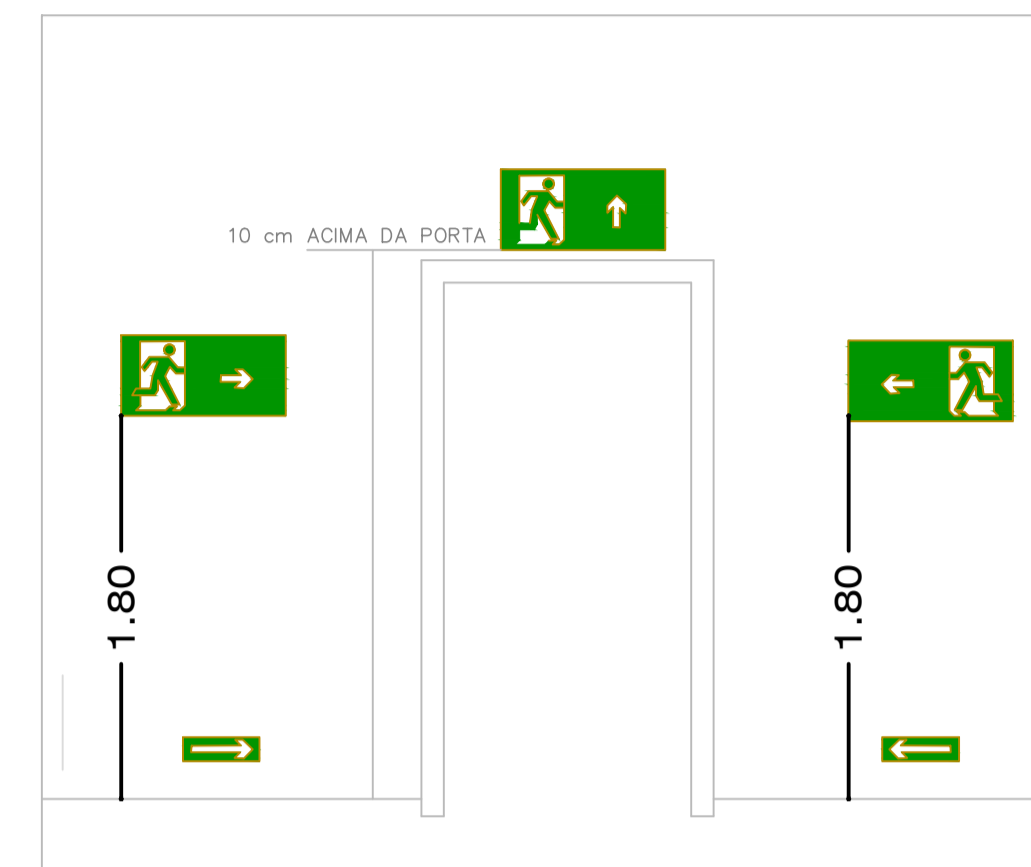

DETALHE - INSTALAÇÃO DE EXTINTORES (I.T.-16) SEM ESCALA - VISTA FRONTAL

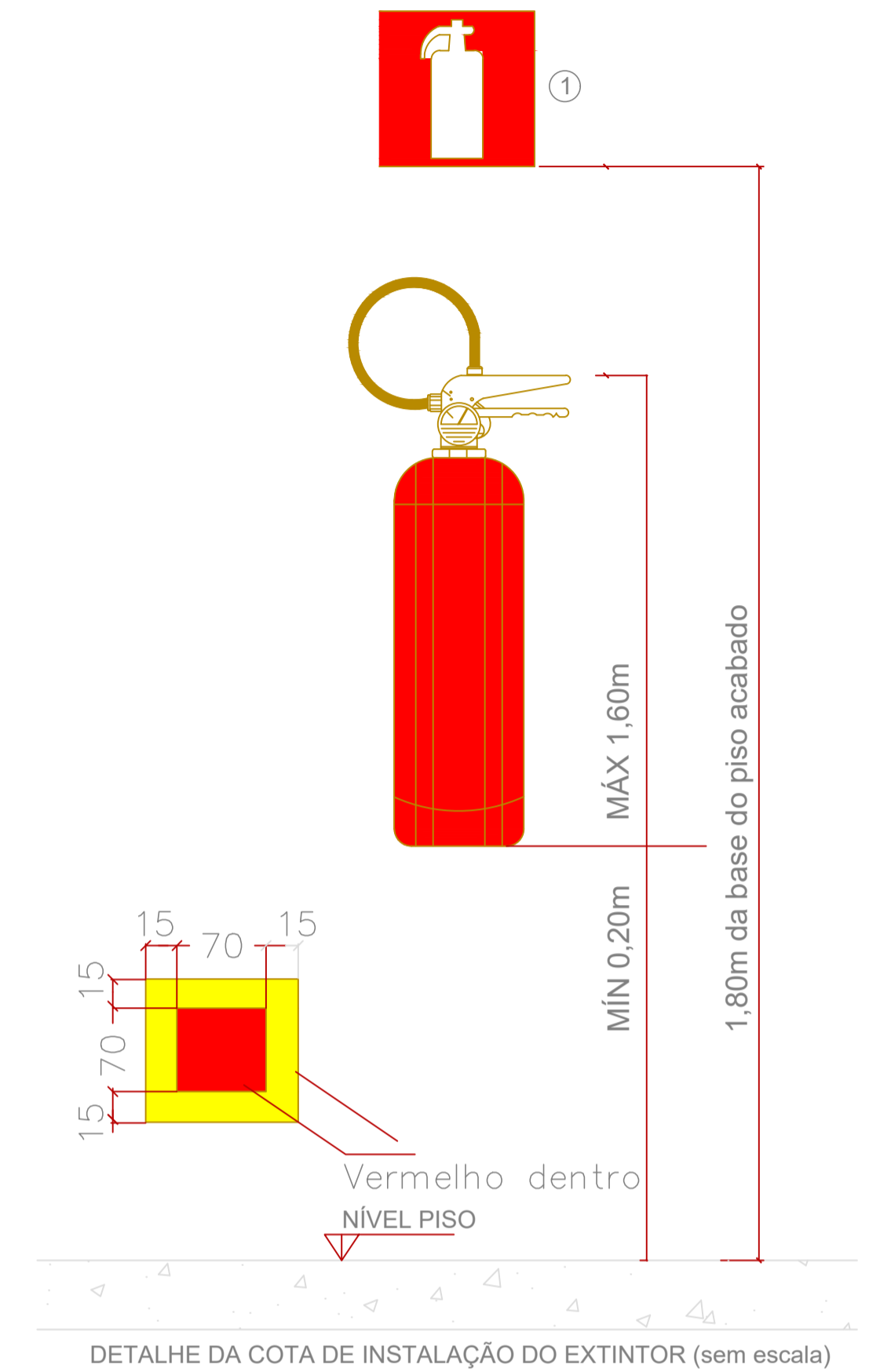

LEGENDA:

- ① - SINALIZAÇÃO INDICATIVA DO EXTINTOR PORTÁTIL
- * SEM ESCALA

INFORMATIVO - MEDIDAS DE SEGURANÇA

EXTINTORES DE INCÊNDIO	07 PÓ ABC 3A:40BC			
ILUMINAÇÃO DE EMERGÊNCIA	39 CONFORME IT-13			
SAÍDA DE EMERGÊNCIA	18 CONFORME IT-08			
SINALIZAÇÃO DE EMERGÊNCIA	23 CONFORME IT-15			
GRUPO	OCUPAÇÃO	DIVISÃO	DESCRIÇÃO	EXEMPLOS
E	EDUCACIONAL E CULTURA FÍSICA	E-1,E-2/ E-4,E-6	SERVIÇO COM BAIXA CARGA DE INCÊNDIO	ESCOLAS EM GERAL
CARGA DE INCÊNDIO-IT 09				
OCUPAÇÃO/USO	DESCRIÇÃO	DIVISÃO	CARGA DE INCÊNDIO EM MJ/m2	
EDUCACIONAL E CULTURA FÍSICA	SERVIÇO COM BAIXA CARGA DE INCÊNDIO	E-1,E-2/ E-4,E-6	300	
CLASSIFICAÇÃO DAS EDIFICAÇÕES E ÁREA DE RISCO QUANTO A CARGA DE INCÊNDIO				
RISCO	CARGA DE INCÊNDIO EM MJ/m2			
BAIXO	300			
CONTROLE DE MATERIAIS DE ACABAMENTO E REVESTIMENTO				
PISO	ACABAMENTO	NÃO SE APLICA		
	REVESTIMENTO	NÃO SE APLICA		
PAREDE	ACABAMENTO	NÃO SE APLICA		
	REVESTIMENTO	NÃO SE APLICA		
TETO E FORRO	ACABAMENTO	NÃO SE APLICA		
	REVESTIMENTO	NÃO SE APLICA		

REV. 01	06/11/19	ATENDIMENTO AO RELATÓRIO DE ANÁLISE DO PROTOCOLO 73848/2019	DAC
REV. 00	29/10/19	EMISSÃO INICIAL	DAC
REVISÃO:	DATA :	DESCRIÇÃO:	RESP.:



 Rua Miguel Vianna, nº 81, Sala 12 Bairro Morro Chic CEP: 37500-080 - Itajubé / MG Tel: (35) 3623-5720 www.dacengenharia.com.br	GERÊNCIA DE PROJETOS	DENIS DE SOUZA SILVA	CREA: MG-127.216/D
	COORDENAÇÃO DE PROJETOS	ALOSIO CAETANO FERREIRA	CREA: MG-97.132/D
	RESPONSÁVEL TÉCNICO	ENGR. CIVIL FLÁVIA C. BARBOSA	CREA: MG-187.842/D
	PROJETO	FABIANA YOSHINAGA TONHOLO SILVA	
	DESENHO	FABIANA YOSHINAGA TONHOLO SILVA	

EMPREENDIMENTO		AMPLIAÇÃO DA CEIM LAZARA CASARINI
ENDEREÇO	AVENIDA NÉLIO GOMES DE SIQUEIRA,145 - SÃO CRISTÓVÃO	DISCIPLINA
	POUSO ALEGRE - MINAS GERAIS	INCÊNDIO
ASSUNTO	PLANTA BAIXA E TABELAS	FASE DO PROJETO
		EXECUTIVO
		FOLHA Nº.
		ÚNICA
DATA INICIAL	ESCALA	REVISÃO
29/10/2019	INDICADA	R01
	ARQUIVO	DAC-PMPA-LAZ-PE-INC-R01.DWG