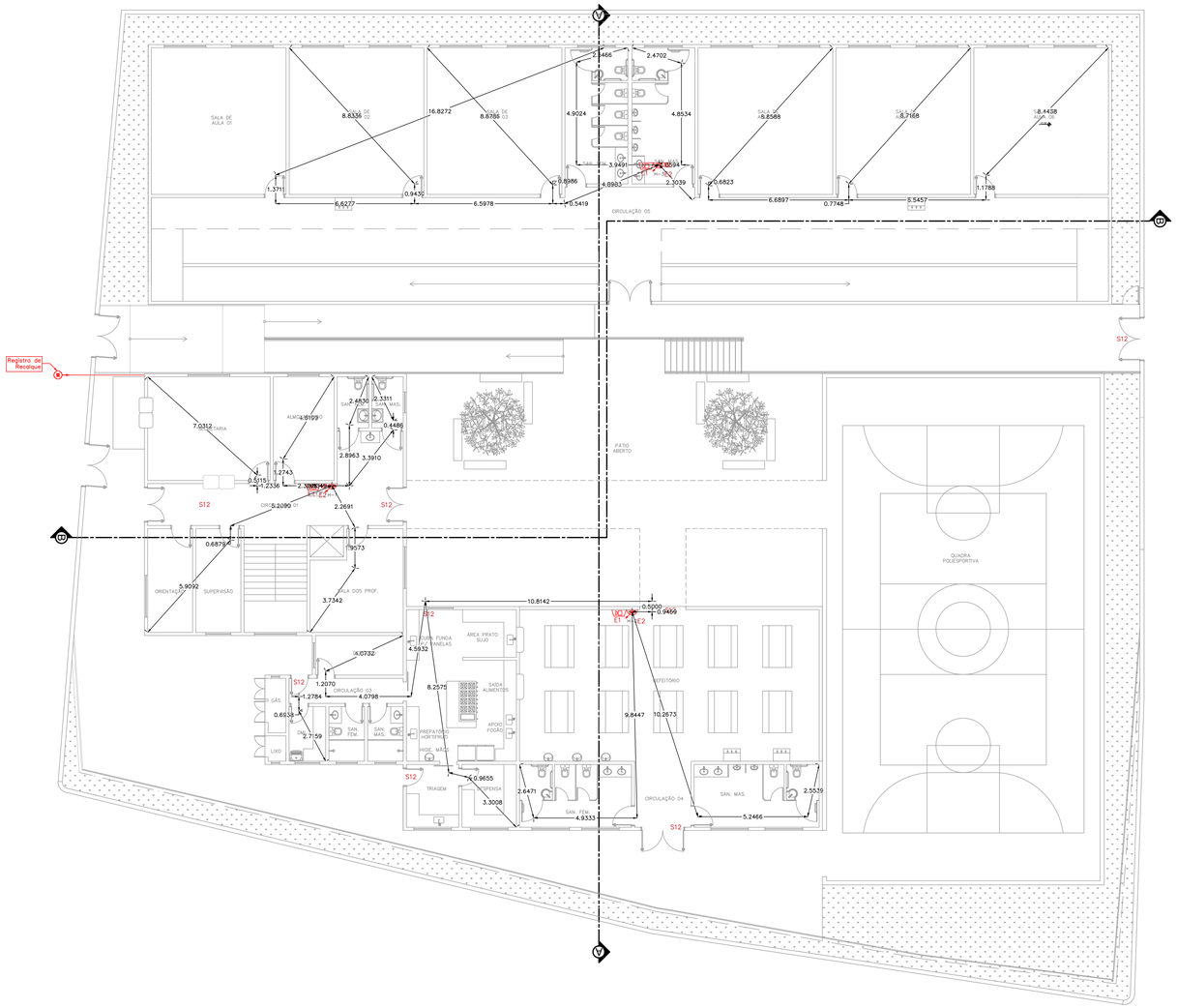

13 COBERTURA DOS HIDRANTES - TÉRREO

ESCALA: 1:100

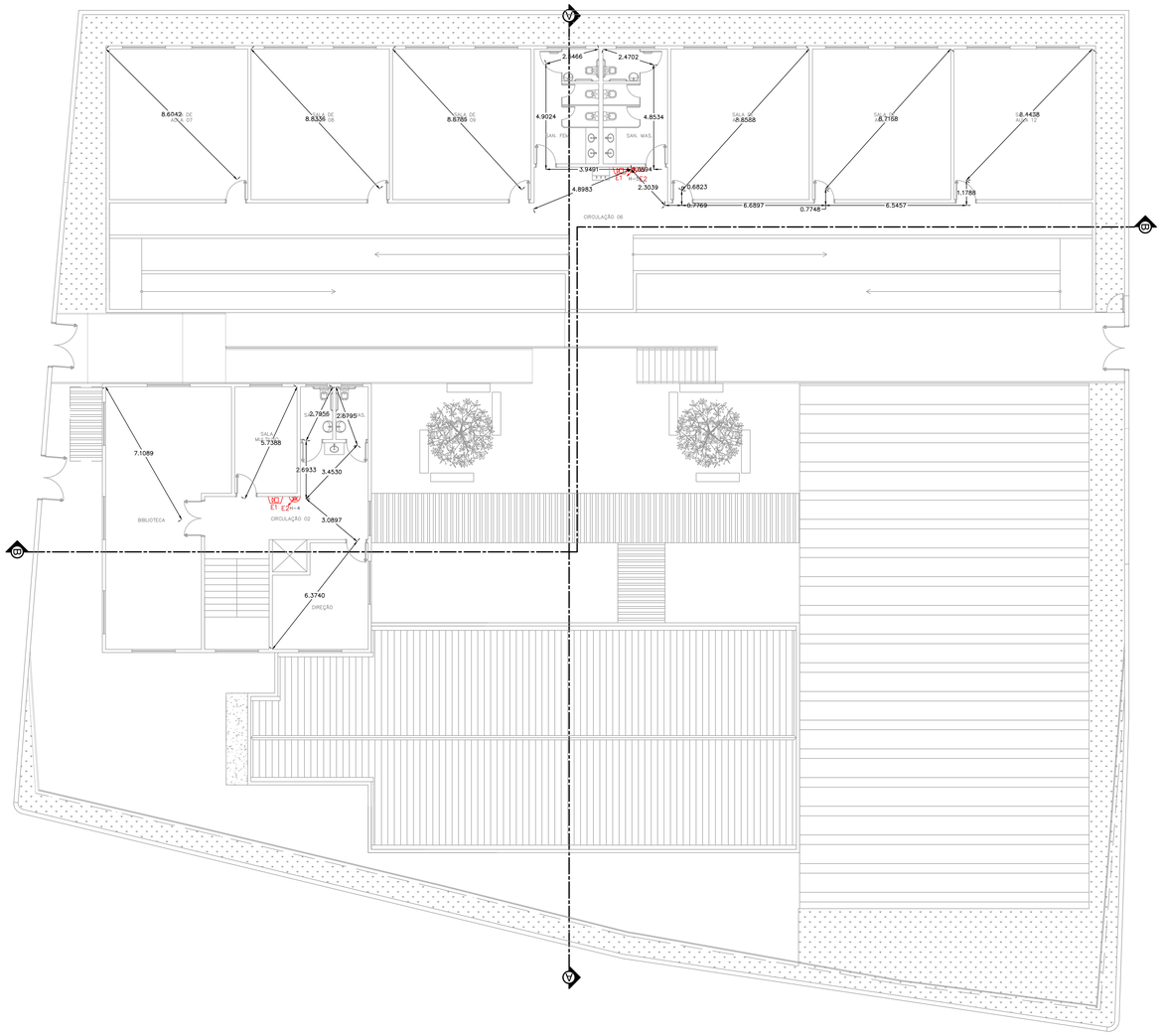

14 COBERTURA DOS HIDRANTES - 1° PAV.

ESCALA: 1:100

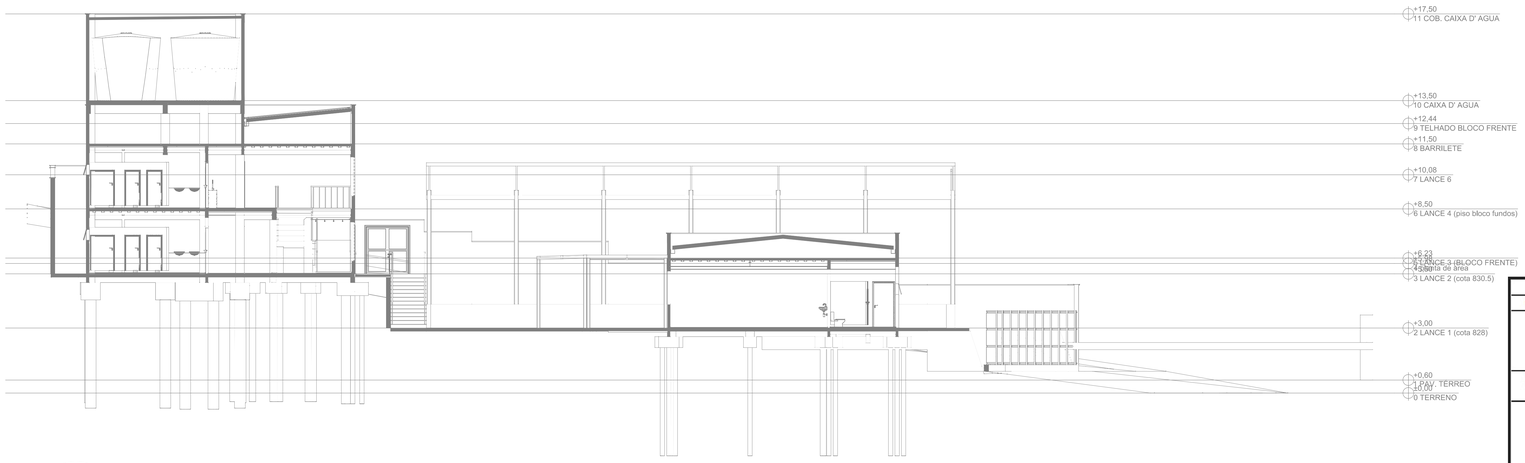

15 CORTE AA

ESCALA: 1:100

RESUMO SISTEMA DE ALARME DE INCÊNDIO	
Tipo De Sistema de Detecção e Alarme	Sistema Convencional com Acionadores Manuais
Fonte de Alimentação e Autonomia	Alimentação Externa – 127/220 V Alimentação Interna – 12Vcc/24Vcc Autonomia Regime de Supervisão – 24 horas Autonomia Regime de Alarme – 15 minutos
Esquema de Ligação e Identificação de Dispositivos	Vide Planta
Especificação de Equipamentos e Características	Central de Alarme Convencional com duas Baterias 12 V 2,2Ah (internas), conforme ABNT 17240 Acionadores Manuais Convencionais - Engesul ou Similar Avisadores Sonoros tipo Sirene Acústica
Quantidade e Tipos de Detectores	Não se Aplica
Número de Acionadores Manuais	5
Interligação com Outros Sistemas Preventivos	Ligada a Bomba de Incêndio

REVISÃO:	DATA :	DESCRIÇÃO:	RESP.:
REV. 03	23/04/2021	INSERÇÃO DOS BANHEIROS	DAC
REV. 02	18/03/2021	ALTERAÇÃO DO ACESSO DE SERVIÇO	DAC
REV. 01	04/12/2020	ALTERAÇÃO DO LAYOUT	DAC
REV. 00	27/11/2020	EMISSÃO INICIAL	DAC

CLIENTE

Prefeitura Municipal de Pouso Alegre

PROJETO

DAC engenharia
Rua Miguel Vianna, nº 81, Sala 12
Bairro Morro Chic
CEP: 37500-080 – Itajubá / MG
Tel: (35) 3623-5720
www.dacengenharia.com.br

GERÊNCIA DE PROJETOS: DENIS DE SOUZA SILVA — CREA: MG-127.216/D
COORDENAÇÃO DE PROJETOS: ALODIO CAETANO FERREIRA — CREA: MG-97.132/D
RESPONSÁVEL TÉCNICO: ENG°. CIVIL FLÁVIA C. BARBOSA — CREA: MG-187.842/D
PROJETO: ENG° CIVIL DIEGO MOUTINHO CAETANO
DESENHO: MARTA RIBEIRO

EMPREENDIMENTO
IMPLANTAÇÃO DA ESCOLA CIDADE JARDIM

ENDEREÇO
AVENIDA CAMILO DE BARROS LARAIA
POUSO ALEGRE – MINAS GERAIS

DISCIPLINA: AVCB

FASE DO PROJETO: EXECUTIVO

ASSUNTO
PROJETO DE INCÊNDIO
PLANTA BAIXA COM ELEMENTOS DE COMBATE AO INCÊNDIO
PLANTA DE COBERTURA, CORTE, FACHADA E DETALHES

FOLHA Nº: 03/03

DATA INICIAL	ESCALA	REVISÃO	ARQUIVO
27/11/2020	INDICADA	R03	DAC-PMPA-JAR-PE-INC-R03.DWG