

1 FACHADA
1 : 75

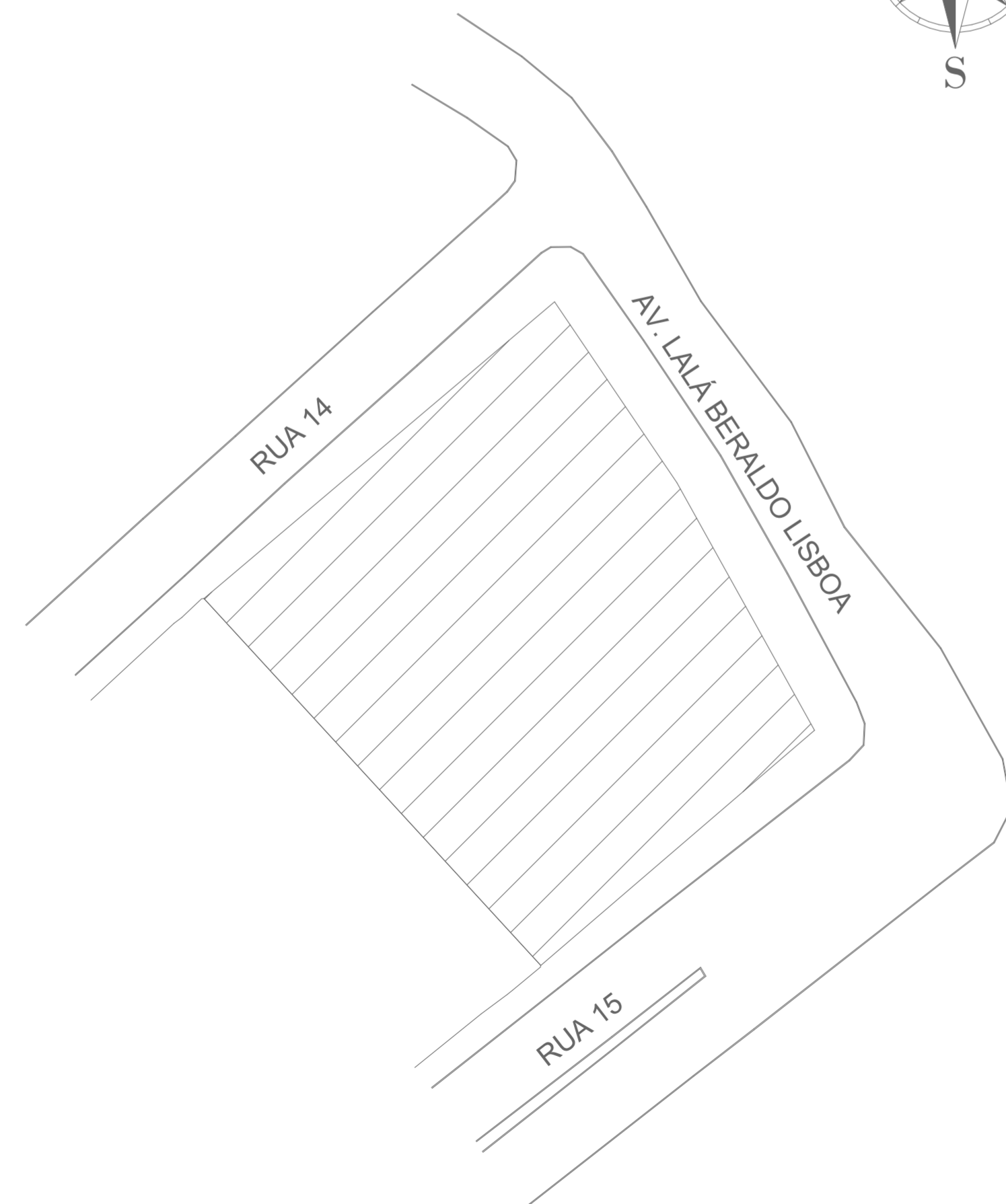

2 PLANTA DE SITUAÇÃO
1 : 500

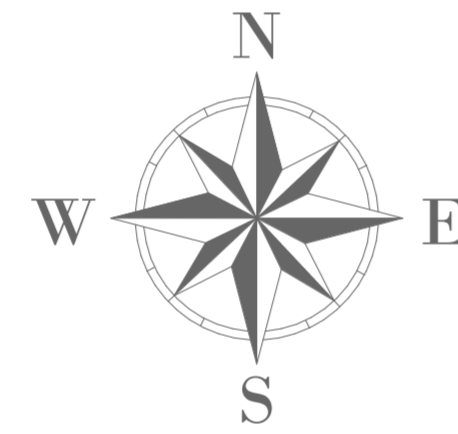
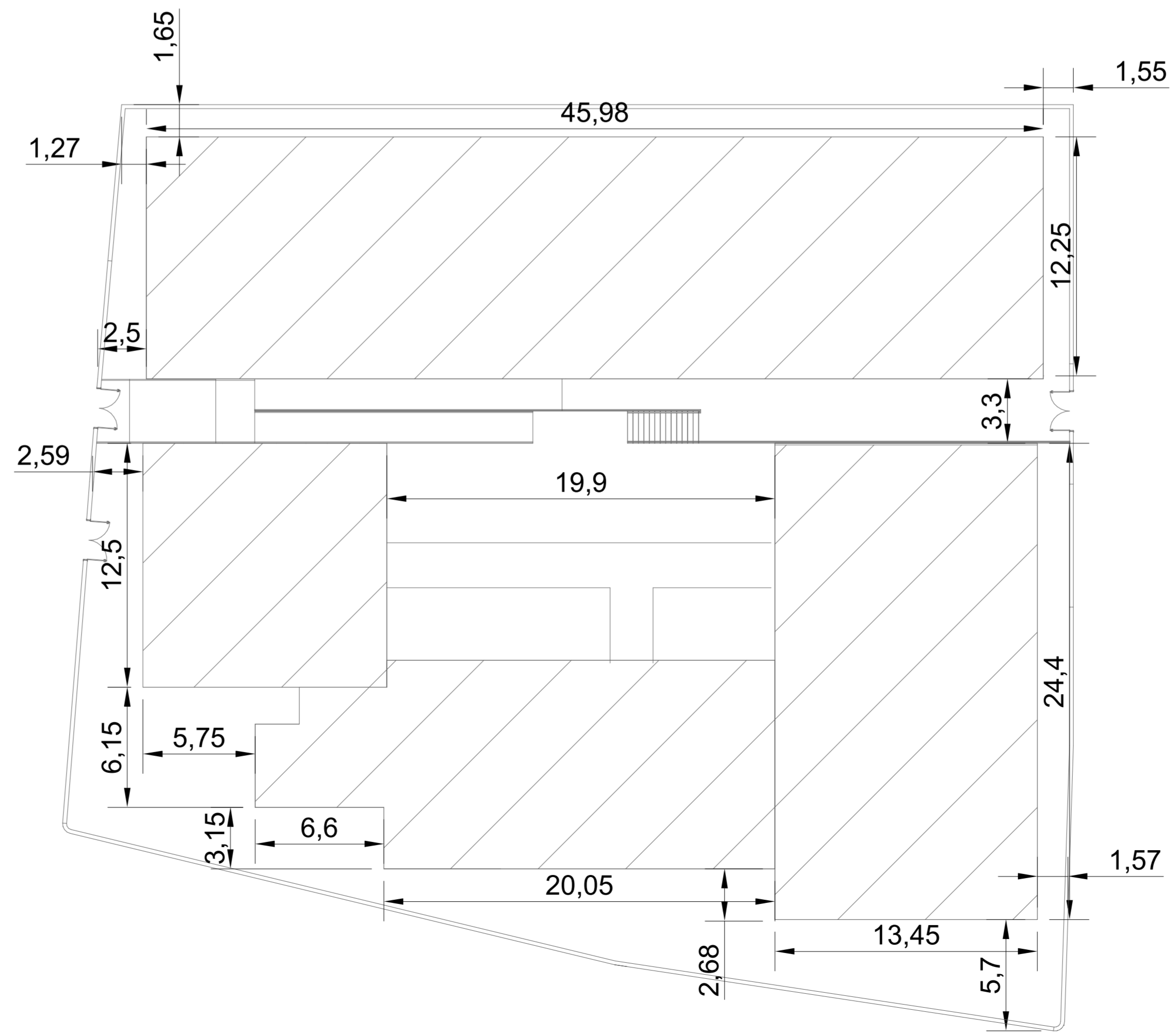

3 PLANTA DE LOCAÇÃO
1 : 200

NOTAS:

- MEDIDAS EM CENTÍMETROS, E NÍVEIS EM METROS;
- VERIFICAR DETALHES CONSTRUTIVOS PERTINENTES NAS PRANCHAS DE DETALHAMENTO;
- ALTERAÇÕES NESTE PROJETO SOMENTE COM AUTORIZAÇÃO EXPRESSA DA EMPRESA PROJETISTA.

REFERÊNCIAS:

- PLANILHA DE QUANTITATIVOS
- MEMORIAL DESCRITIVO E ESPECIFICAÇÕES TÉCNICAS

REV. 03	23/04/21	INSERÇÃO DE MÓDULOS	DAC
REV. 02	18/03/21	ALTERAÇÃO DO ACESSO DE SERVIÇO	DAC
REV. 01	16/12/20	ALTERAÇÃO DE LAYOUT	DAC
REV. 00	27/11/20	EMISSÃO INICIAL	DAC
REVISÃO:	DATA :	DESCRIÇÃO:	RESP.:



Rua Miguel Vianna, n° 81, Sala 12
Bairro Morro Chic
CEP: 37500-080 - Itajubá / MG
Tel: (35) 3623-5720
www.dacengenharia.com.br

PROJETO	EDENIS DE SOUZA SILVA	CREA: MG-127.216/D
COORDENAÇÃO DE PROJETOS	ALDISO CAETANO FERREIRA	CREA: MG-97.132/D
RESPONSÁVEL TÉCNICO	ENR. CIVIL FLÁVIA C. BARBOSA	CREA: MG-187.842/D
PROJETO	ENR. CIVIL THAIS VIVIANE COMBRA	
REVISÃO	ENR. CIVIL THAIS VIVIANE COMBRA	

EMPRESAMENTO		
IMPLANTAÇÃO DA ESCOLA CIDADE JARDIM		
AVENIDA CAMILO DE BARROS LARAIA POUSO ALEGRE - MINAS GERAIS	ARQUITETÔNICO	
FACHADA, PLANTA DE SITUAÇÃO E PLANTA DE LOCAÇÃO	EXECUTIVO	
		09/13