

1 CC  
1:75

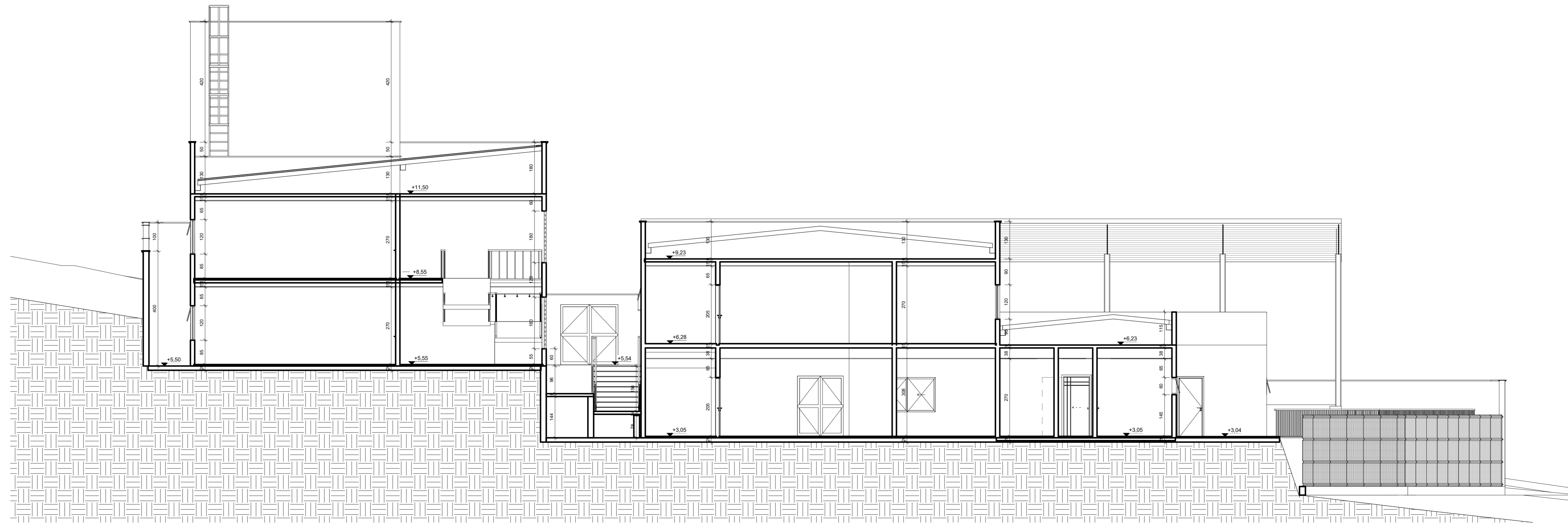

2 DD  
1:75

**NOTAS:**

- MEDIDAS EM CENTÍMETROS, E NÍVEIS EM METROS;
- VERIFICAR DETALHES CONSTRUTIVOS PERTINENTES NAS PRANCHAS DE DETALHAMENTO;
- ALTERAÇÕES NESTE PROJETO SOMENTE COM AUTORIZAÇÃO EXPRESSA DA EMPRESA PROJETISTA.

**REFERÊNCIAS:**

- PLANILHA DE QUANTITATIVOS
- MEMORIAL DESCRITIVO E ESPECIFICAÇÕES TÉCNICAS

REVISÃO	DATA	DESCRIÇÃO	RESP.
REV. 03	23/04/21	INSERÇÃO DE MÓDULOS	DAC
REV. 02	18/03/21	ALTERAÇÃO DO ACESSO DE SERVIÇO	DAC
REV. 01	16/12/20	ALTERAÇÃO DE LAYOUT	DAC
REV. 00	27/11/20	EMIÇÃO INICIAL	DAC
REVISÃO	DATA	DESCRIÇÃO	RESP.



PROJETO	EDENS DE SOUZA SILVA	CREA: MG-127.216/D
COORDENAÇÃO DE PROJETOS	ALDISO CAETANO FERREIRA	CREA: MG-97.132/D
RESPONSÁVEL TÉCNICO	ENR. CIVIL FLÁVIA C. BARBOSA	CREA: MG-187.842/D
PROJETO	ENR. CIVIL THAIS VIVIANE COMBRA	
REVISÃO	ENR. CIVIL THAIS VIVIANE COMBRA	

EMPRESAMENTO		PROJETO
IMPLANTAÇÃO DA ESCOLA CIDADE JARDIM		ARQUITETÔNICO
ENDEREÇO		FASE DO PROJETO
AVENIDA CAMILO DE BARROS LARAIA POUSO ALEGRE - MINAS GERAIS		EXECUTIVO
ASSUNTO		FOLHA Nº
CORTES CC e DD		07/13

DATA INICIAL	ESCALA	REVISÃO	PROJETO
27/11/20	INDICADA	REV.03	DAC-PMPA-JAR-PE-ARO-R03.DWG