

1 AA
1 : 75

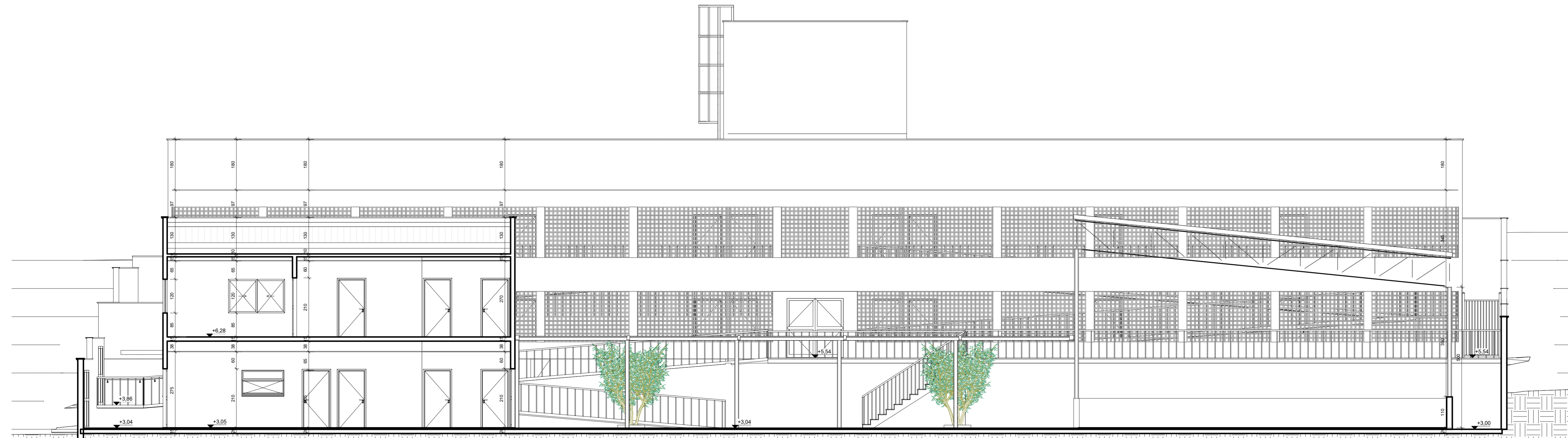

2 BB
1 : 75

NOTAS:

- MEDIDAS EM CENTÍMETROS, E NÍVEIS EM METROS;
- VERIFICAR DETALHES CONSTRUTIVOS PERTINENTES NAS PRANCHAS DE DETALHAMENTO;
- ALTERAÇÕES NESTE PROJETO SOMENTE COM AUTORIZAÇÃO EXPRESSA DA EMPRESA PROJETISTA.

REFERÊNCIAS:

- PLANILHA DE QUANTITATIVOS
- MEMORIAL DESCRITIVO E ESPECIFICAÇÕES TÉCNICAS

| REV. | DATA | DESCRIÇÃO | RESP. |
|-------------------------------|----------|--------------------------------|--------|
| REV. 03 | 23/04/21 | INSERÇÃO DE METÓRIOS | DAC |
| REV. 02 | 18/03/21 | ALTERAÇÃO DO ACESSO DE SERVIÇO | DAC |
| REV. 01 | 16/12/20 | ALTERAÇÃO DE LAYOUT | DAC |
| REV. 00 | 27/11/20 | EMIÇÃO INICIAL | DAC |
| REVISÃO DATA : DESCRIÇÃO: | | | RESP.: |



Rua Miguel Vianna, n° 81, Sala 12
Bairro Morro Chic
CEP: 37500-000 - Itajubá / MG
Tel: (35) 3623-5720
www.dacengenharia.com.br

PROJETO: EDENIS DE SOUZA SILVA CREA: MG-127.216/D
COORDENAÇÃO DE PROJETOS: ALDISO CAETANO FERREIRA CREA: MG-97.132/D
SUPERVISOR TÉCNICO: ENGR. CIVIL FLÁVIA C. BARBOSA CREA: MG-187.842/D
PROJETO: ENGR. CIVIL THAIS VIVIANE COMBRA
DESENHO: ENGR. CIVIL THAIS VIVIANE COMBRA

| | | |
|--------------------------------------------------------------------------|--|-----------------|
| EMPRESAMENTO | | PROJETO |
| IMPLANTAÇÃO DA ESCOLA CIDADE JARDIM | | ARQUITETÔNICO |
| ENDEREÇO: AVENIDA CAMILO DE BARROS LARAIA POUSO ALEGRE - MINAS GERAIS | | FASE DO PROJETO |
| ASSUNTO: CORTES AA e BB | | EXECUTIVO |
| | | FOLHA Nº |
| | | 06/13 |