

**PROJETO ARQUITETÔNICO ESCOLA CIDADE JARDIM
ESCALA INDICADA**

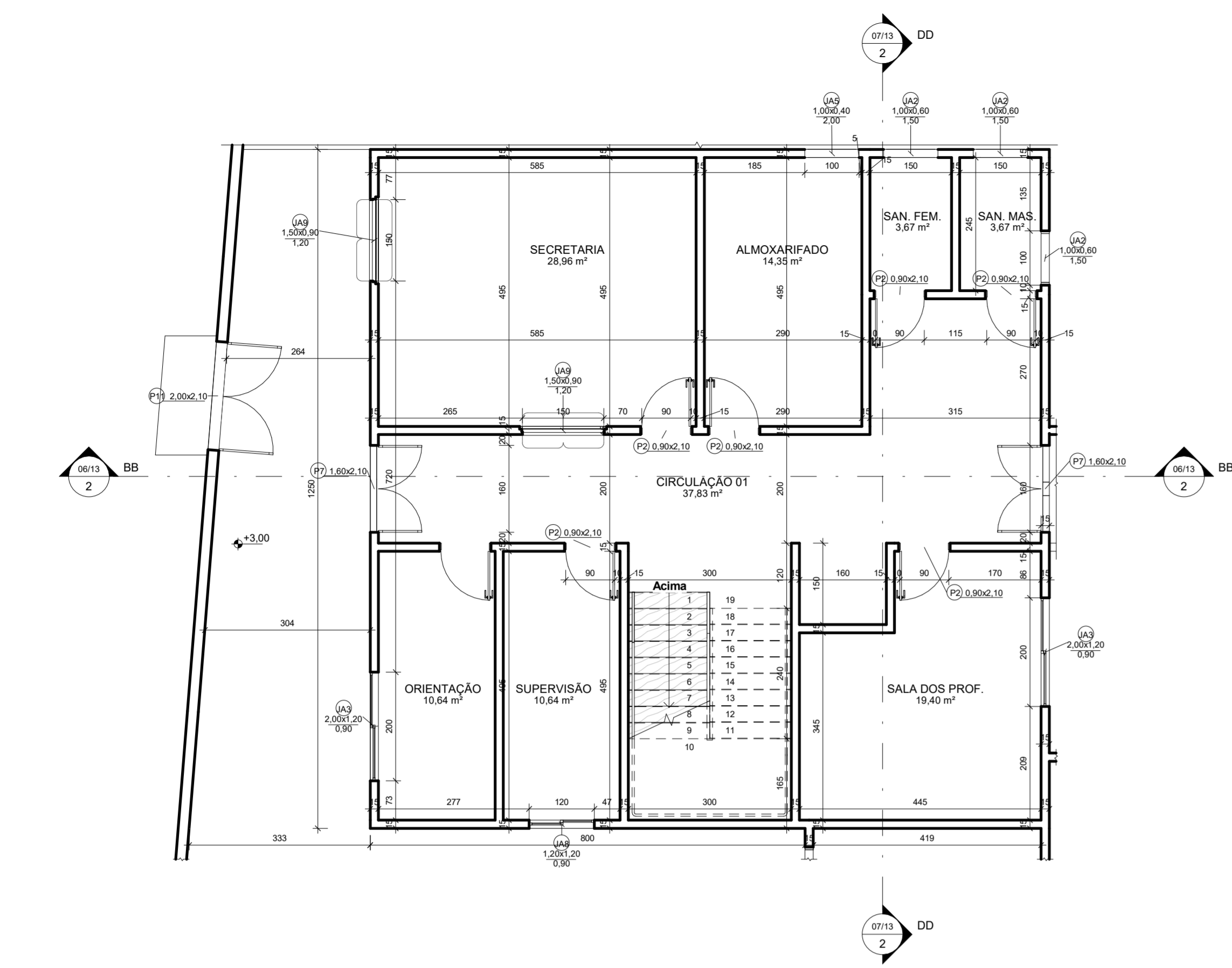

1 PAV 1 BLOCO B
1 : 75

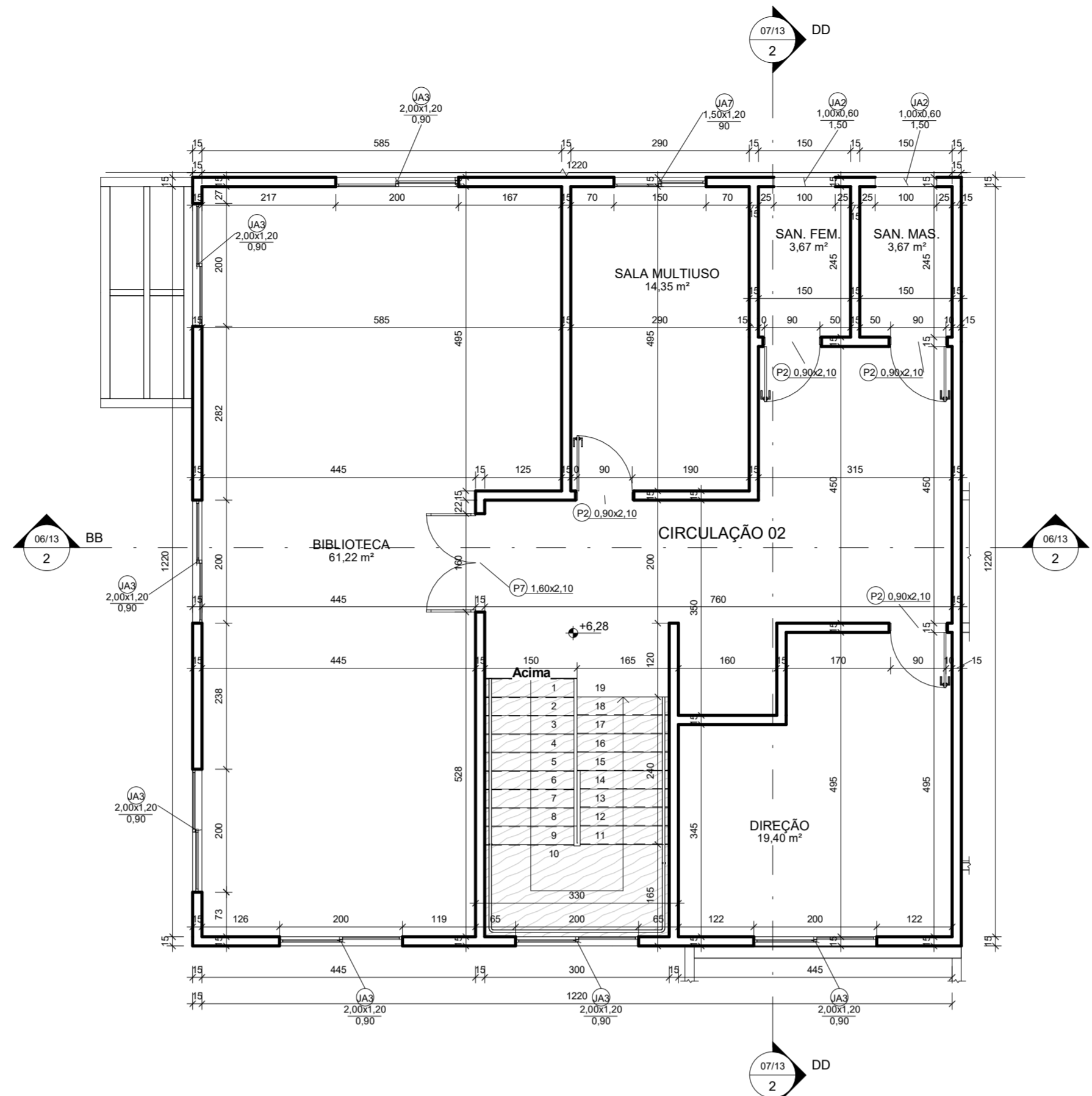

2 PAV 2 BLOCO B
1 : 75

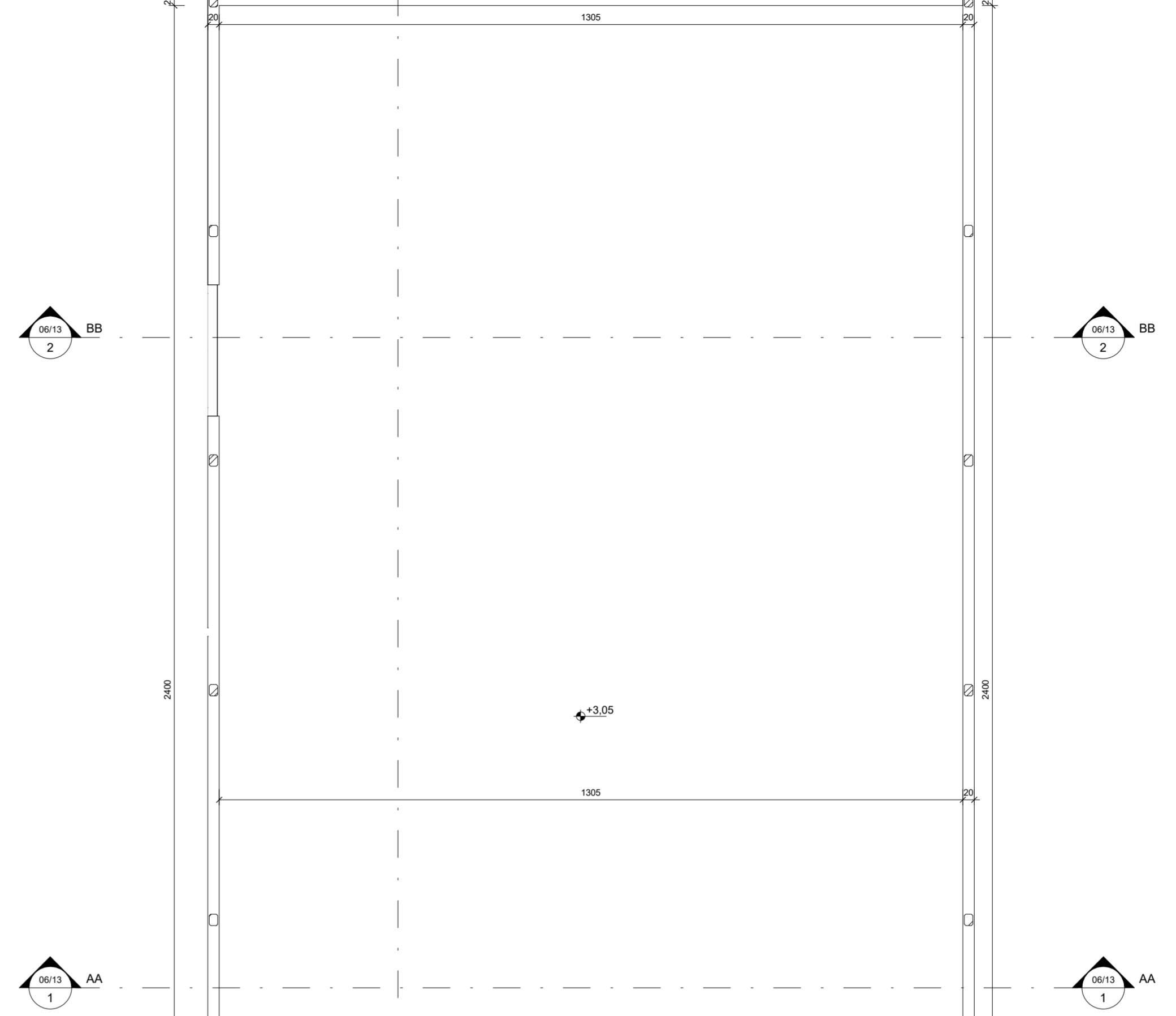

5 BLOCO E
1 : 75

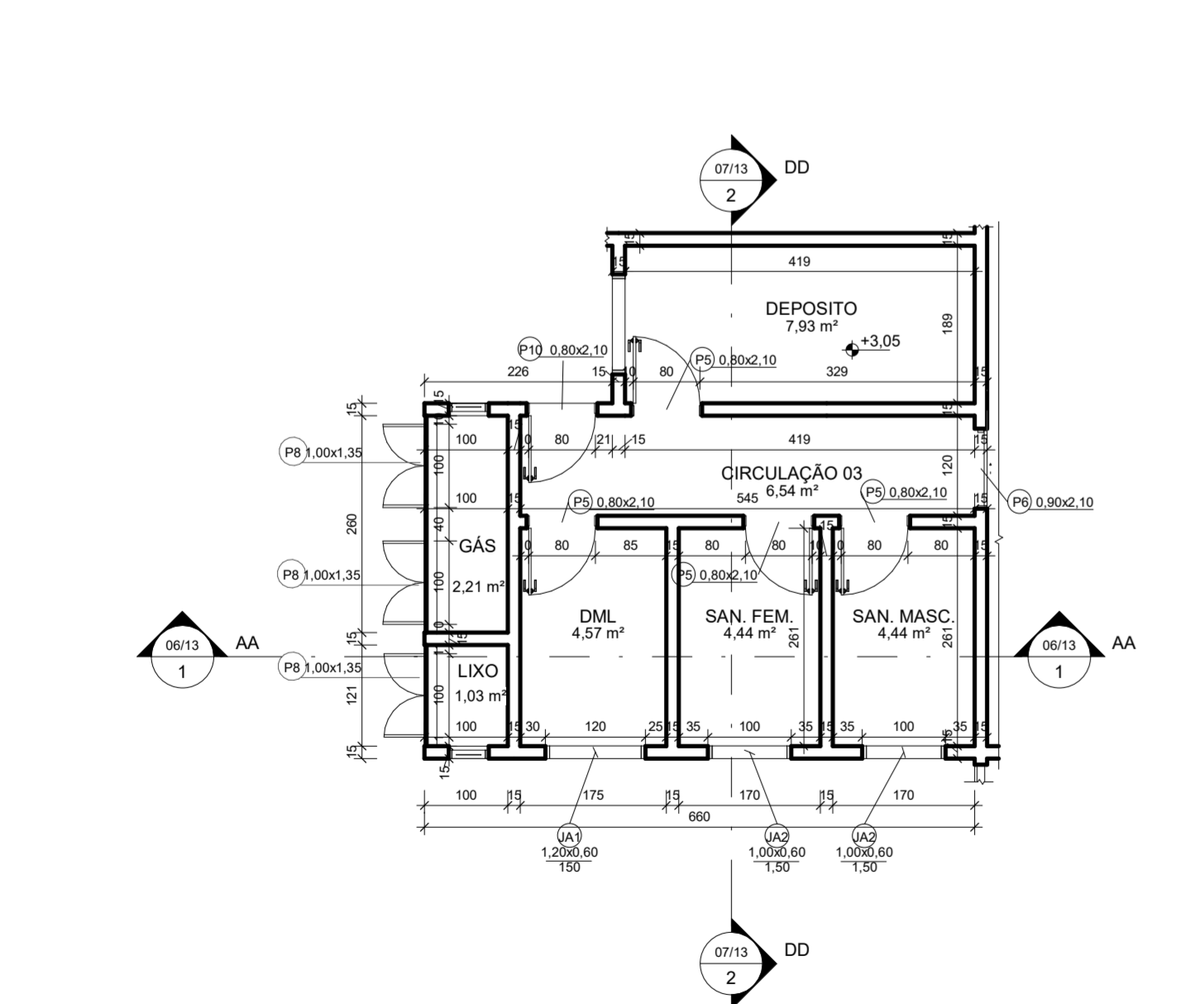

3 BLOCO C
1 : 75

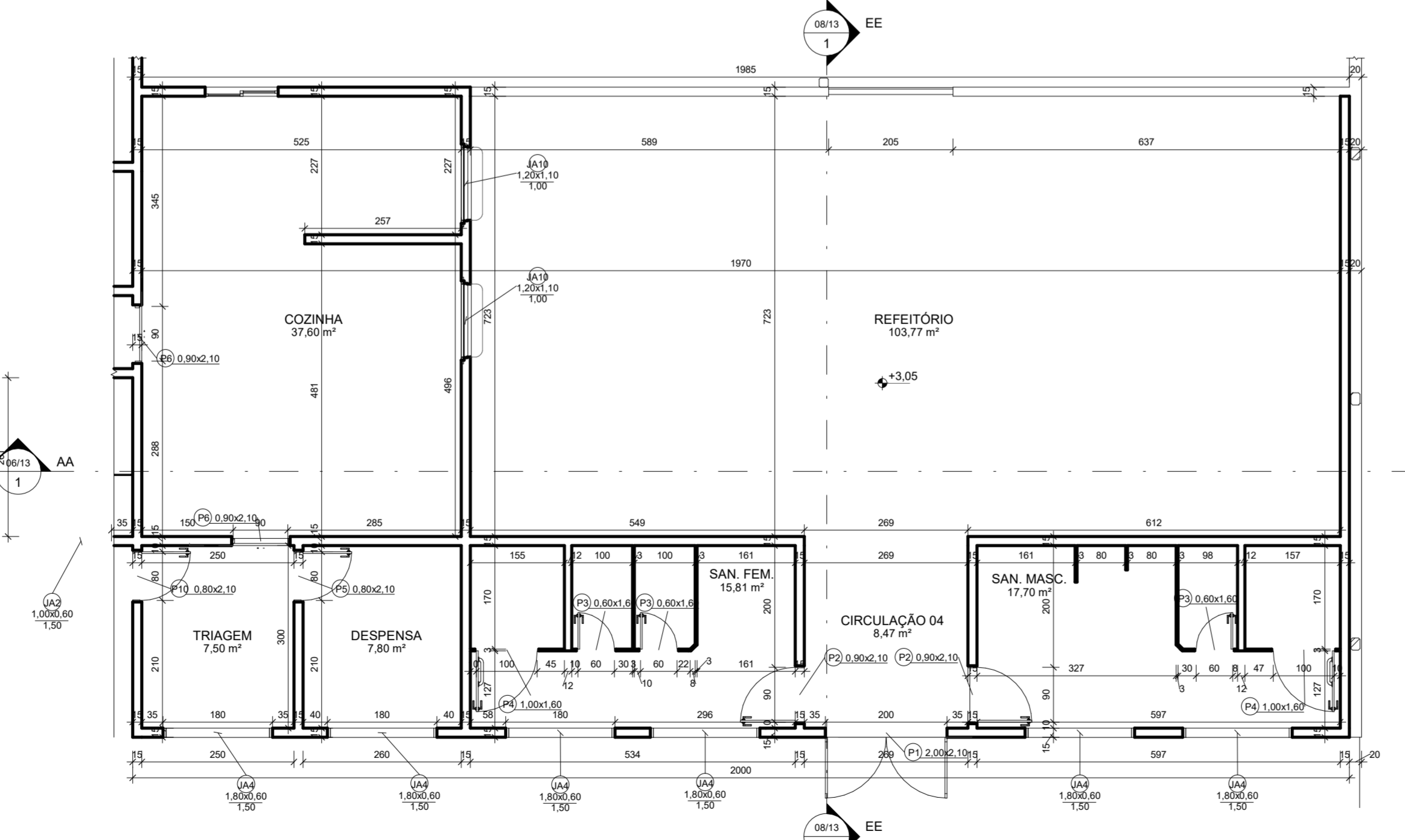

4 BLOCO D
1 : 75

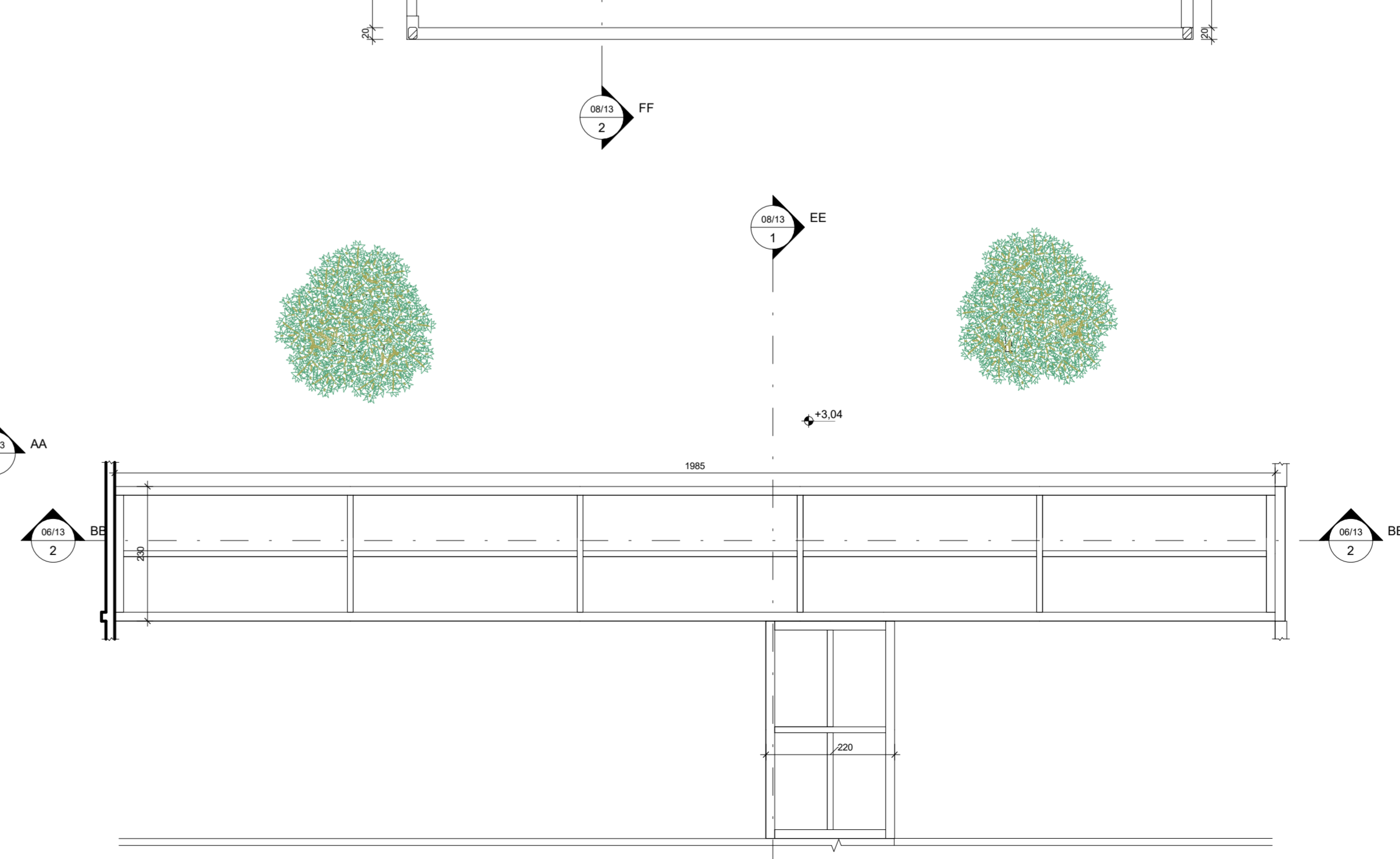

6 PÁTIO
1 : 75

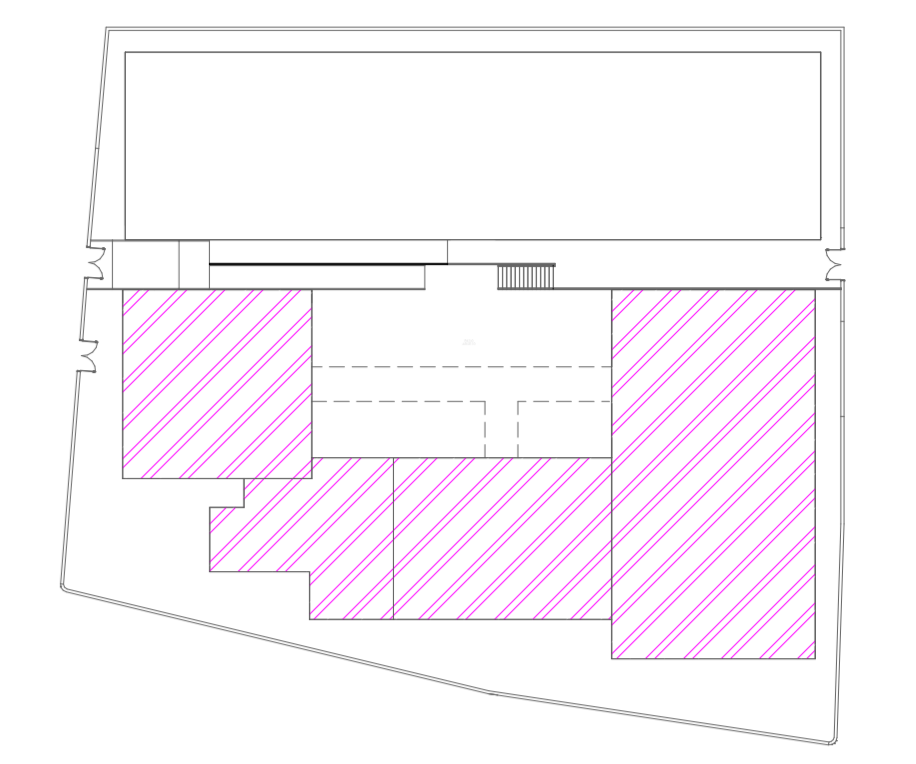

7 CROQUI DE REFERÊNCIA
1 : 500

- NOTAS:**
- MEDIDAS EM CENTÍMETROS, E NÍVEIS EM METROS;
 - VERIFICAR DETALHES CONSTRUTIVOS PERTINENTES NAS PRANCHAS DE DETALHAMENTO;
 - ALTERAÇÕES NESTE PROJETO SOMENTE COM AUTORIZAÇÃO EXPRESSA DA EMPRESA PROJETISTA.

- REFERÊNCIAS:**
- PLANILHA DE QUANTITATIVOS
 - MEMORIAL DESCRITIVO E ESPECIFICAÇÕES TÉCNICAS

REV. 03	23/04/21	INSERÇÃO DE MÓDULOS	DAC
REV. 02	18/03/21	ALTERAÇÃO DO ACESSO DE SERVIÇO	DAC
REV. 01	16/12/20	ALTERAÇÃO DE LAYOUT	DAC
REV. 00	27/11/20	EMIÇÃO INICIAL	DAC
REVISÃO	DATA	DESCRIÇÃO	RESP.



DAC
engenharia

Rua Miguel Vianna, n° 81, Sala 12
Bairro Morro Chic
CEP: 37500-080 - Itajubá / MG
Tel: (35) 3623-5720
www.dacengenharia.com.br

PROJETO: IMPLANTAÇÃO DE PROJETOS
DENIS DE SOUZA SILVA CREA: MG-127.216/D
COORDENAÇÃO DE PROJETOS
ALDISO CAETANO FERREIRA CREA: MG-97.132/D
RESPONSÁVEL TÉCNICO
ENGR. CIVIL FLÁVIA C. BARBOSA CREA: MG-187.842/D
PROJETO
ENGR. CIVIL THAIS VIVIANE COMBRA
DESENHO
ENGR. CIVIL THAIS VIVIANE COMBRA

IMPLANTAÇÃO DA ESCOLA CIDADE JARDIM		PROJETO
AVENIDA CAMILO DE BARROS LARAIA POUSO ALEGRE - MINAS GERAIS		ARQUITETÔNICO
PLANTAS BAIXAS BLOCO B (PAV. 1 E 2); BLOCOS C, D, E, PÁTIO E CROQUI DE REFERÊNCIA		EXECUTIVO
05/13		TÍTULO Nº
DATA: 27/11/20	ESCALA: INDICADA	PROJETO: DAC-PMPA-JAR-PE-ARO-R03.DWG