

PROJETO ARQUITETÔNICO ESCOLA CIDADE JARDIM
ESCALA INDICADA

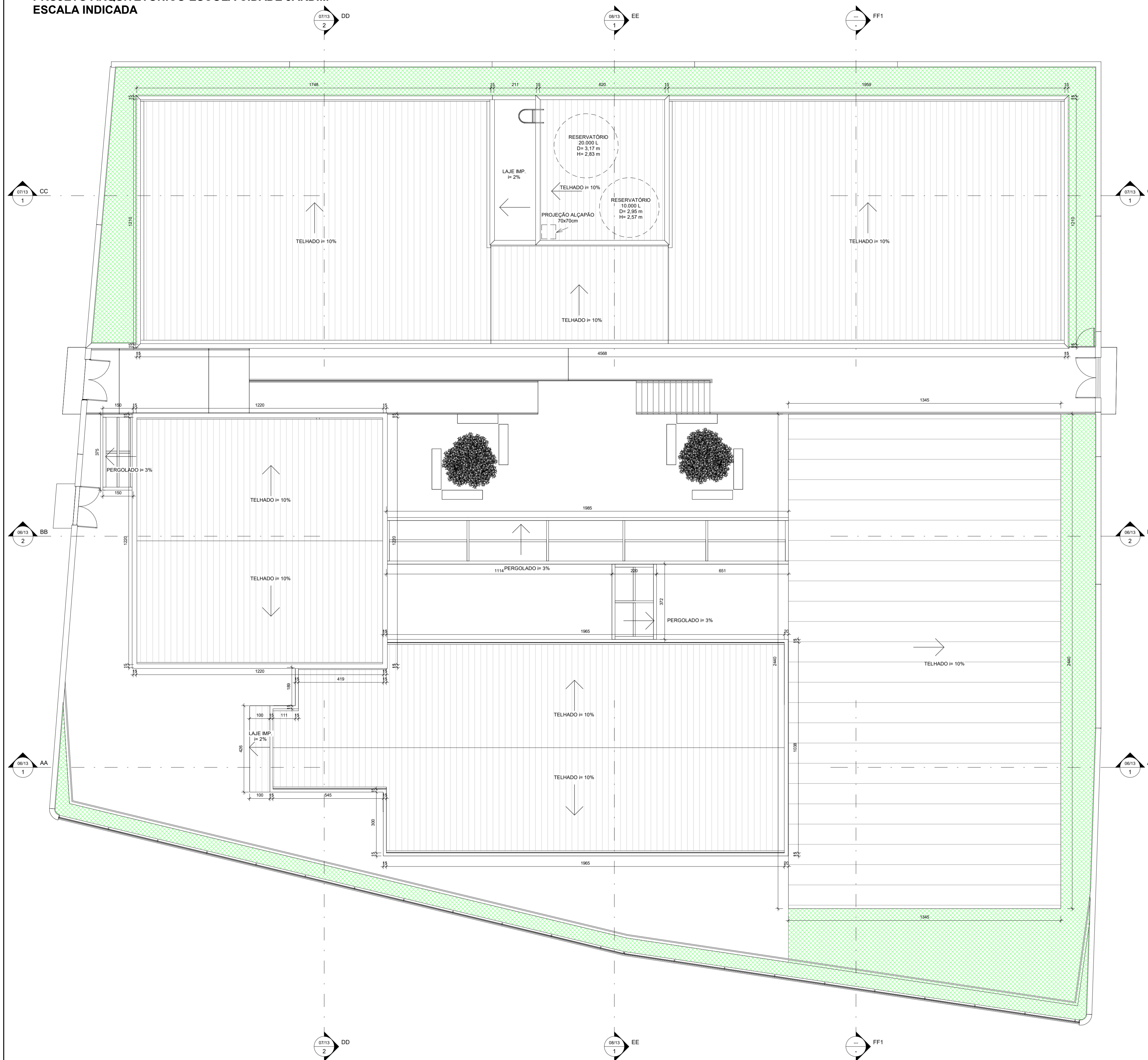

1 COBERTURA
1 : 100

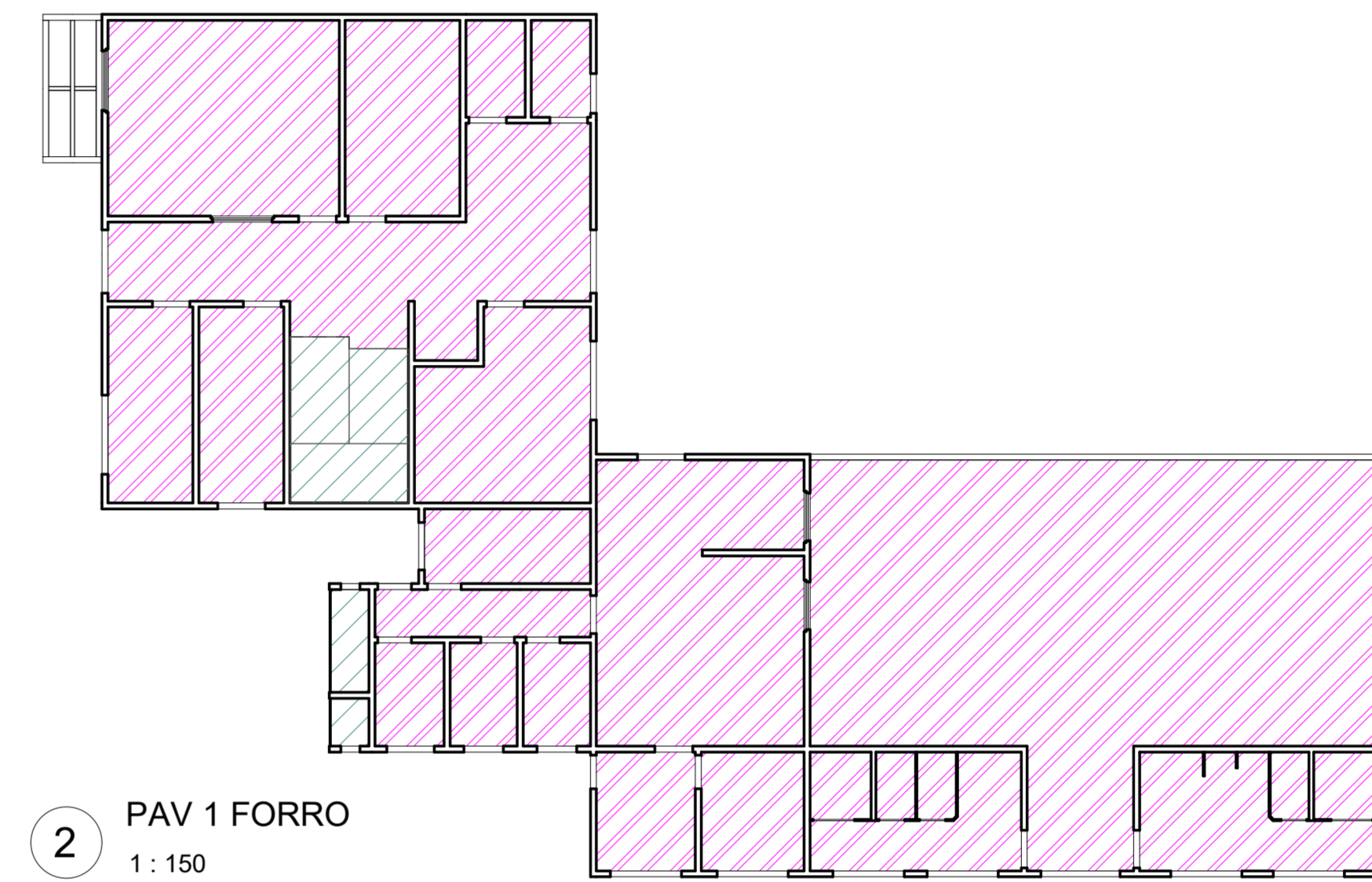
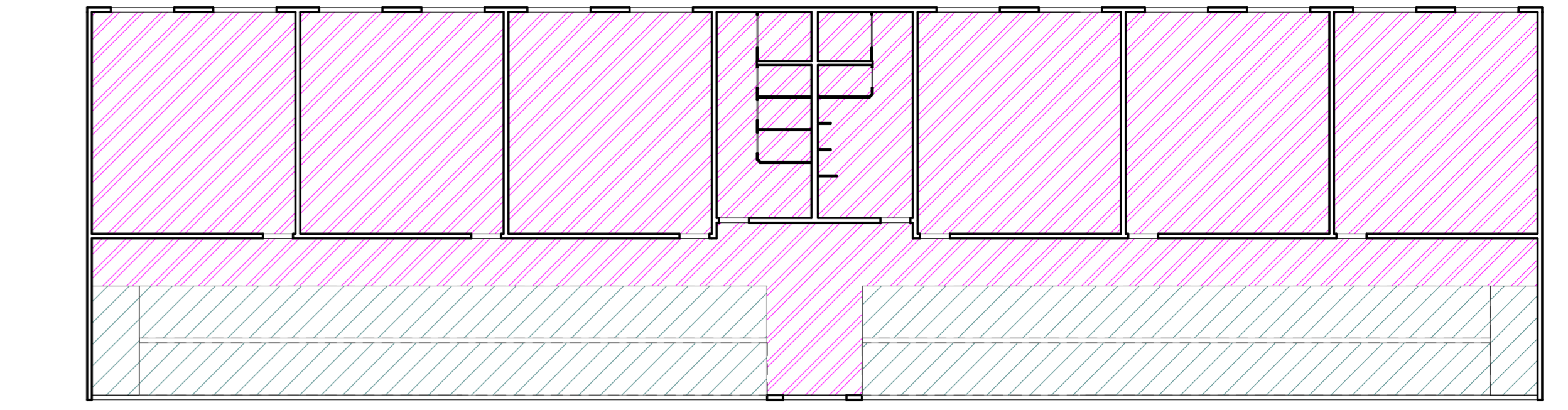

2 PAV 1 FORRO
1 : 150

FORRO DE GESSO EM PLACAS
 GESSO DESEMPENADO

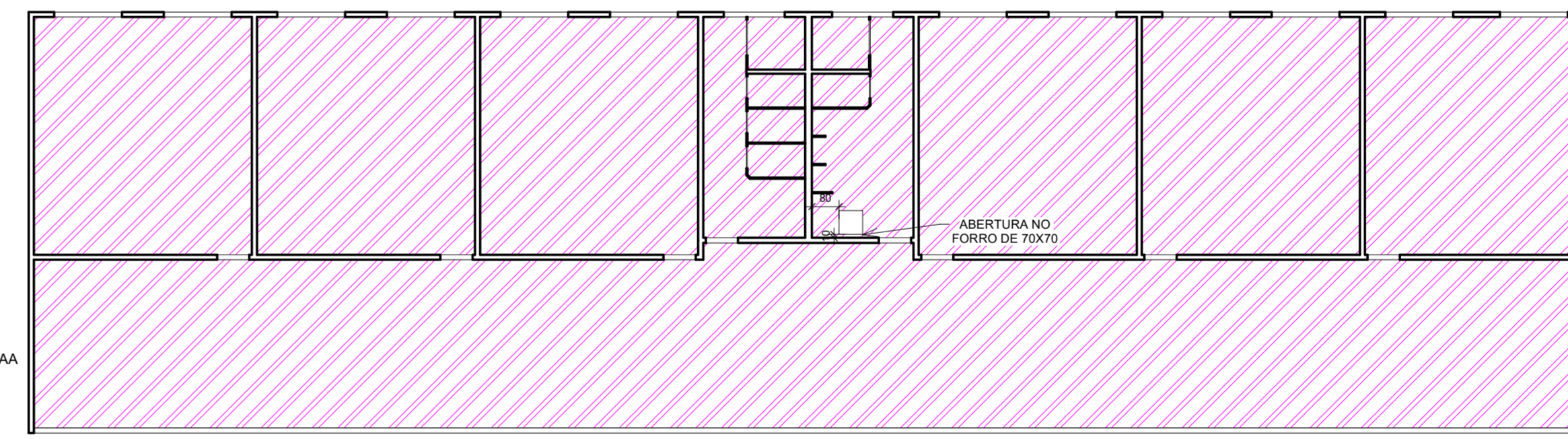

3 PAV 2 FORRO
1 : 150

FORRO DE GESSO EM PLACAS

NOTAS:

- MEDIDAS EM CENTÍMETROS, E NÍVEIS EM METROS;
- VERIFICAR DETALHES CONSTRUTIVOS PERTINENTES NAS PRANCHAS DE DETALHAMENTO;
- ALTERAÇÕES NESTE PROJETO SOMENTE COM AUTORIZAÇÃO EXPRESSA DA EMPRESA PROJETISTA.

REFERÊNCIAS:

- PLANILHA DE QUANTITATIVOS
- MEMORIAL DESCRITIVO E ESPECIFICAÇÕES TÉCNICAS

REV.	DATA	DESCRIÇÃO	RESP.
REV. 03	23/04/21	INSERÇÃO DE MÓDULOS	DAC
REV. 02	18/03/21	ALTERAÇÃO DO ACESSO DE SERVIÇO	DAC
REV. 01	16/12/20	ALTERAÇÃO DE LAYOUT	DAC
REV. 00	27/11/20	EMIÇÃO INICIAL	DAC
REVISÃO	DATA	DESCRIÇÃO	RESP.



Rua Miguel Vianna, n° 81, Sala 12
 Bairro Morro Chic
 CEP: 37500-000 - Itajubá / MG
 Tel: (35) 3623-5720
 www.dacengenharia.com.br

PROJETO	COORDENADOR	CREA
EDENS DE SOUZA SILVA		MG-127.216/D
COORDENAÇÃO DE PROJETOS	COORDENADOR	CREA
ALDISO CAETANO FERREIRA		MG-97.132/D
RESPONSÁVEL TÉCNICO	PROJETO	CREA
ENGR. CIVIL FLÁVIA C. BARBOSA		MG-187.842/D
PROJETO	PROJETO	PROJETO
ENGR. CIVIL THAIS VIVIANE COMBRA		
PROJETO	PROJETO	PROJETO
ENGR. CIVIL THAIS VIVIANE COMBRA		

EMPRESA	PROJETO
IMPLANTAÇÃO DA ESCOLA CIDADE JARDIM	ARQUITETÔNICO
AVENIDA CAMILO DE BARROS LARAIA POUSO ALEGRE - MINAS GERAIS	EXECUTIVO
PLANTA DE COBERTURA E PLANTA DE FORRO	FOLHA Nº
	03/13