

PROJETO ARQUITETÔNICO ESCOLA CIDADE JARDIM
ESCALA INDICADA

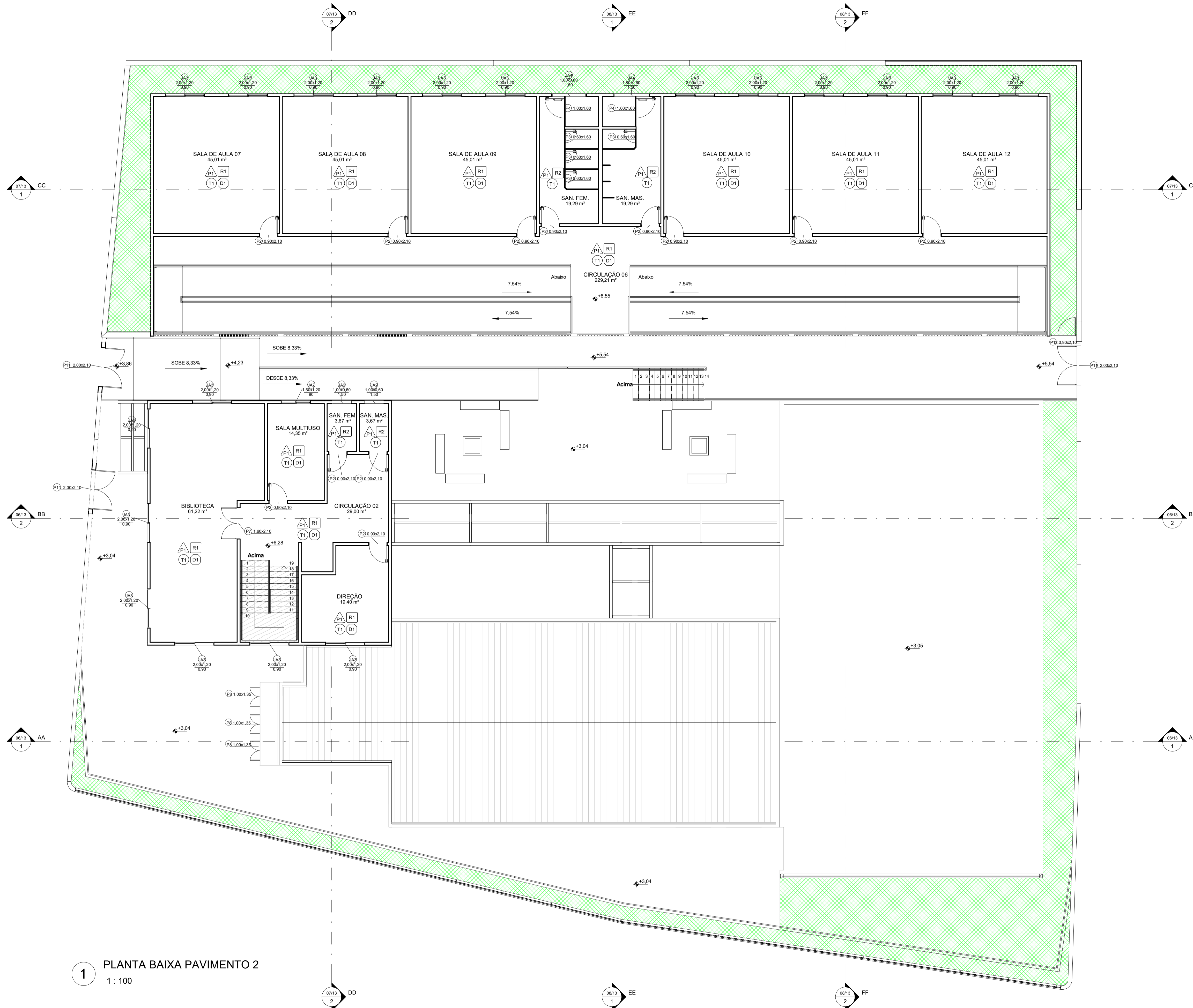

1 PLANTA BAIXA PAVIMENTO 2
 1 : 100

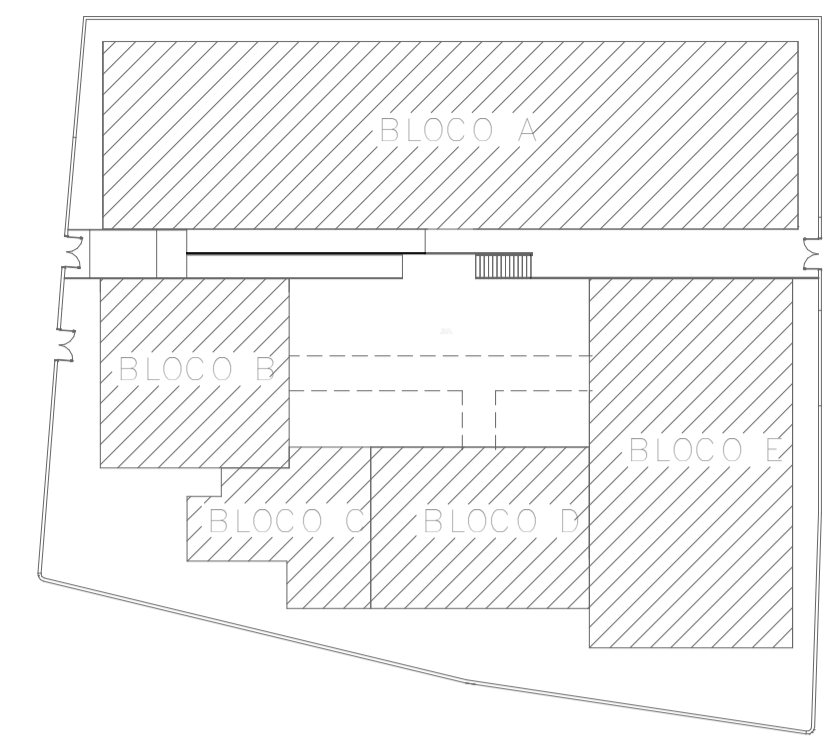

2 CROQUI DE REFERÊNCIA
 1 : 500

NOTAS:

- MEDIDAS EM CENTÍMETROS, E NÍVEIS EM METROS;
- VERIFICAR DETALHES CONSTRUTIVOS PERTINENTES NAS PRANCHAS DE DETALHAMENTO;
- ALTERAÇÕES NESTE PROJETO SOMENTE COM AUTORIZAÇÃO EXPRESSA DA EMPRESA PROJETISTA.

REFERÊNCIAS:

- PLANILHA DE QUANTITATIVOS
- MEMORIAL DESCRITIVO E ESPECIFICAÇÕES TÉCNICAS

REV. 03	23/04/21	INSERÇÃO DE MICTÓRIOS	DAC
REV. 02	18/03/21	ALTERAÇÃO DO ACESSO DE SERVIÇO	DAC
REV. 01	16/12/20	ALTERAÇÃO DE LAYOUT	DAC
REV. 00	27/11/20	EMISSÃO INICIAL	DAC
REVISÃO:	DATA :	DESCR.ÇÃO:	RESP.:





Rua Miguel Vianna, nº 81, Sala 12
 Bairro Morro Chic
 CEP: 37500-080 - Itajubá / MG
 Tel: (35) 3623-5720
 www.dacengenharia.com.br

GERÊNCIA DO PROJETO
 DENIS DE SOUZA SILVA CREA: MG-127.216/D

COORDENAÇÃO DE PROJETOS
 ALOISIO CAETANO FERREIRA CREA: MG-97.132/D

RESPONSÁVEL TÉCNICO
 ENGR. CIVIL FLÁVIA C. BARBOSA CREA: MG-187.842/D

ENGR. CIVIL THAIS WIVIANE COMBRA

DESENHO
 ENGR. CIVIL THAIS WIVIANE COMBRA

EMPRESAMENTO		DISCIPLINA	
IMPLANTAÇÃO DA ESCOLA CIDADE JARDIM		ARQUITETÔNICO	
ENDEREÇO AVENIDA CAMILO DE BARROS LARAIA POUSO ALEGRE - MINAS GERAIS		FASE DO PROJETO EXECUTIVO	
ASSUNTO PLANTA BAIXA PAV. 2 E CROQUI DE REFERÊNCIA		FOLHA Nº. 02/13	
DATA INICIAL 27/11/20	INDICADA	REVISÃO REV.03	PROJETO DAC-PMPA-JAR-PE-ARQ-R03.DWG