

PROJETO ARQUITETÔNICO ESCOLA CIDADE JARDIM
ESCALA INDICADA

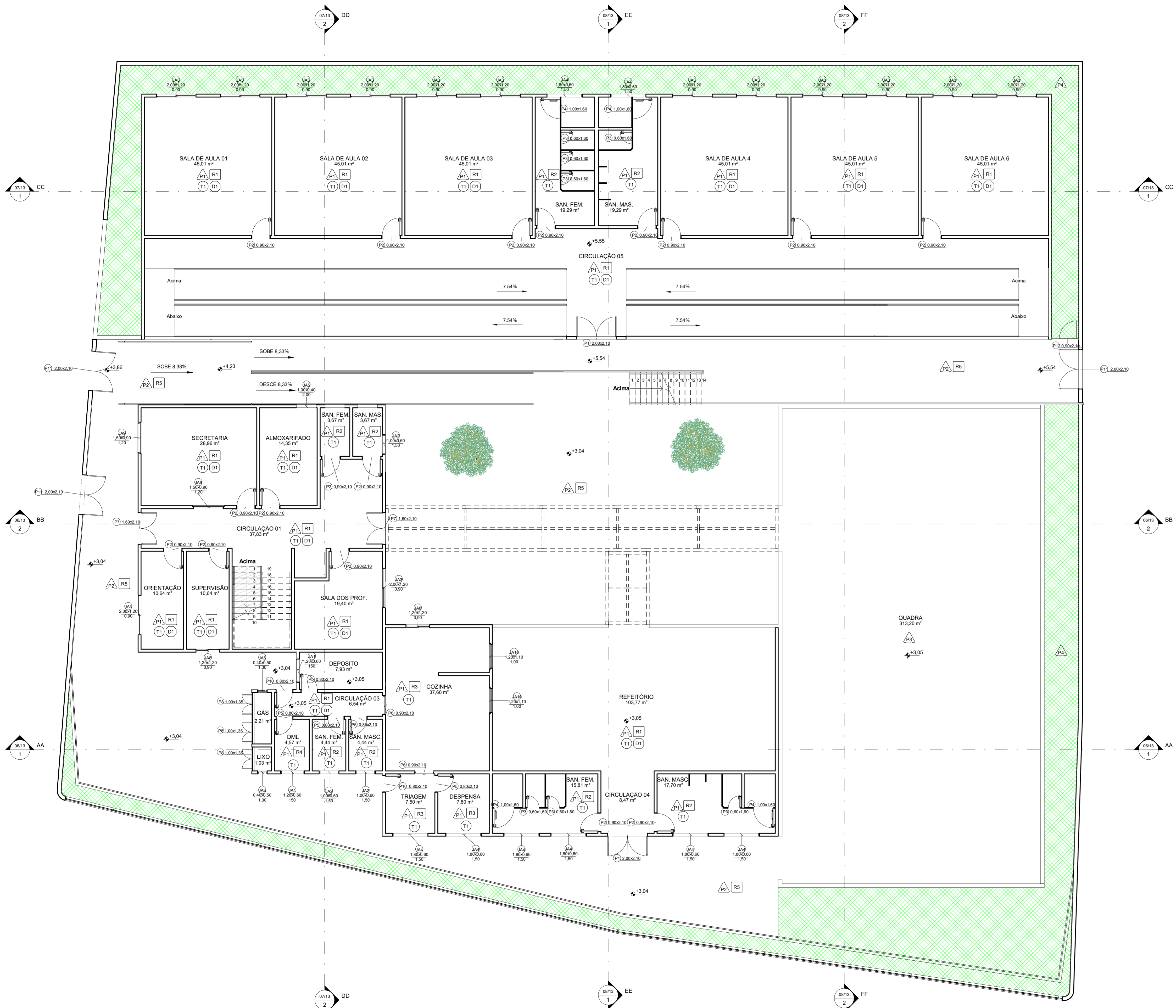

QUADRO DE ÁREAS

ÁREA DO TERRENO	2.048,48 m ²
ÁREA BLOCO A:	1.140,28 m ²
ÁREA BLOCO B:	312,50 m ²
ÁREA BLOCO C E D:	250,35 m ²
ÁREA BLOCO E:	328,18 m ²
ÁREA TOTAL:	2.031,31 m ²
TAXA DE OCUPAÇÃO:	0,64
COEFICIENTE DE APROVEITAMENTO:	0,99

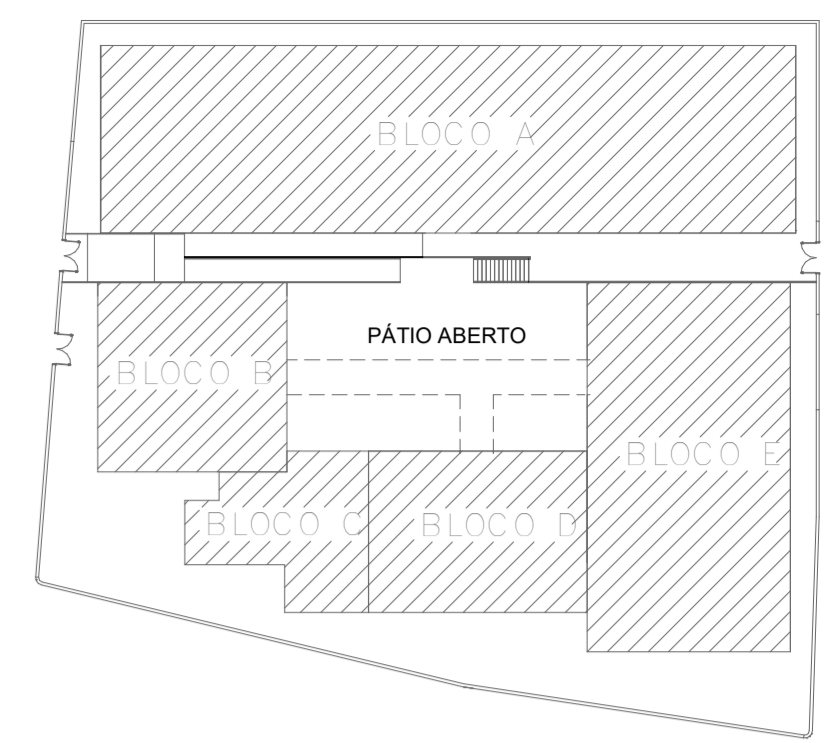

2 CROQUI DE REFERÊNCIA
1 : 500

QUADRO DE PORTAS

TIPO	LARGURA	ALTURA	QUANT	MODELO
P1	2,00	2,10	2	VIDRO TEMPERADO DUAS FOLHAS DE ABRIR
P2	0,90	2,10	29	MADEIRA FOLHA ÚNICA DE ABRIR
P3	0,60	1,60	11	MADEIRA FOLHA ÚNICA TIPO PRANCHETA
P4	1,00	1,60	6	MADEIRA FOLHA ÚNICA TIPO PRANCHETA
P5	0,80	2,10	5	MADEIRA FOLHA ÚNICA DE ABRIR
P6	0,90	2,10	2	PORTA DE MADEIRA PARA VIDRO DE CORRER
P7	1,60	2,10	3	VIDRO TEMPERADO DUAS FOLHAS DE ABRIR
P8	1,00	1,35	3	PORTÃO DE TELA
P9	0,80	0,60	1	PORTINHOLA DE ABRIR EM ALUMÍNIO
P10	0,80	2,10	2	PORTÃO METÁLICO
P11	2,00	2,10	3	PORTÃO DE GRADE
P12	0,90	2,10	1	PORTÃO DE GRADE
P13	0,70	0,70	2	ALÇAPÃO METÁLICO

QUADRO DE JANELAS

TIPO	LARGURA	ALTURA	PEITORIL	QUANT	MODELO
JA1	1,20	0,60	1,50	2	JANELA DE ALUMÍNIO MAXIM-AR
JA2	1,00	0,60	1,50	5	JANELA DE ALUMÍNIO MAXIM-AR
JA3	2,00	1,20	0,90	33	JANELA DE ALUMÍNIO DE CORRER
JA4	1,80	0,60	1,50	10	JANELA DE ALUMÍNIO MAXIM-AR
JA5	1,00	0,40	2,00	1	JANELA DE ALUMÍNIO MAXIM-AR
JA6	0,40	0,50	1,30	2	JANELA DE ALUMÍNIO DE CORRER
JA7	1,50	1,20	0,90	1	JANELA DE ALUMÍNIO DE CORRER
JA8	1,20	1,20	0,90	2	JANELA DE ALUMÍNIO DE CORRER
JA9	1,50	0,90	1,20	2	JANELA DE ALUMÍNIO GUILHOTINA
JA10	1,20	1,10	1,00	2	JANELA DE ALUMÍNIO GUILHOTINA

QUADRO DE ESPECIFICAÇÃO DE ACABAMENTO

TIPO	ESPECIFICAÇÃO
PISO	P1 PISO EM GRANILITE P2 PISO CIMENTADO P3 PISO POLIDO P4 GRAMA EM PLACAS
TETO	T1 PLACA DE GESSO T2 GESSO DESEMPENADO
PAREDE INTERNA	R1 PINTURA EM TINTA ACRÍLICA PREMIUM NA COR BRANCO GELO R2 REVESTIMENTO ESMALTADO 10x10CM NA COR BRANCO R3 REVESTIMENTO ESMALTADO 20x20CM NA COR BRANCO R4 REVESTIMENTO ESMALTADO 25X35 CM NA COR BRANCO
PAREDE EXTERNA	R5 PINTURA EM TINTA ACRÍLICA PREMIUM NA COR SAMBAQUI R6 PINTURA EM TINTA ACRÍLICA PREMIUM NA COR SUCO DE CENOURA R7 PINTURA EM TINTA ACRÍLICA PREMIUM NA COR MENTE PURA R8 PINTURA EM TINTA ACRÍLICA PREMIUM NA COR PRIMAVERIL R9 PINTURA EM TINTA ACRÍLICA PREMIUM NA COR AMBRÓSIA
RODAPÉ	D1 RODAPÉ REVESTIMENTO EM GRANILITE, H=10CM

NOTAS:

- MEDIDAS EM CENTÍMETROS, E NÍVEIS EM METROS;
- VERIFICAR DETALHES CONSTRUTIVOS PERTINENTES NAS PRANCHAS DE DETALHAMENTO;
- ALTERAÇÕES NESTE PROJETO SOMENTE COM AUTORIZAÇÃO EXPRESSA DA EMPRESA PROJETISTA.

REFERÊNCIAS:

- PLANILHA DE QUANTITATIVOS
- MEMORIAL DESCRITIVO E ESPECIFICAÇÕES TÉCNICAS

REV.	DATA	DESCRIÇÃO	RESP.
REV. 03	23/04/21	INSERÇÃO DE MÓDULOS	DAC
REV. 02	18/03/21	ALTERAÇÃO DO ACESSO DE SERVIÇO	DAC
REV. 01	16/12/20	ALTERAÇÃO DE LAYOUT	DAC
REV. 00	27/11/20	EMIÇÃO INICIAL	DAC
REVISÃO:	DATA :	DESCRIÇÃO:	RESP.:



IMPLANTAÇÃO DA ESCOLA CIDADE JARDIM	
PROJETO: AVENIDA CAMILO DE BARROS LARAIA, POUSO ALEGRE - MINAS GERAIS	ARQUITETÔNICO
ASSINADO: PLANTA BAIXA PAV. 1: QUADRO DE ÁREAS, QUADRO DE PORTAS E JANELAS; QUADRO DE ACABAMENTOS E CROQUI DE REFERÊNCIA	EXECUTIVO
DATA: 27/11/20	FOLHA Nº: 01/13
INDICADA	DAC - PMPA - JAR - PE - ARO - R03.DWG

1 PLANTA BAIXA PAVIMENTO 1
1 : 100