

PROJETO DE DEMOLIÇÃO PARA IMPLANTAÇÃO DA AVENIDA FAISQUEIRA

ESCALA: 1:1.000

PLANTA BAIXA - REGIÃO SUL

ESCALA: 1:1.000

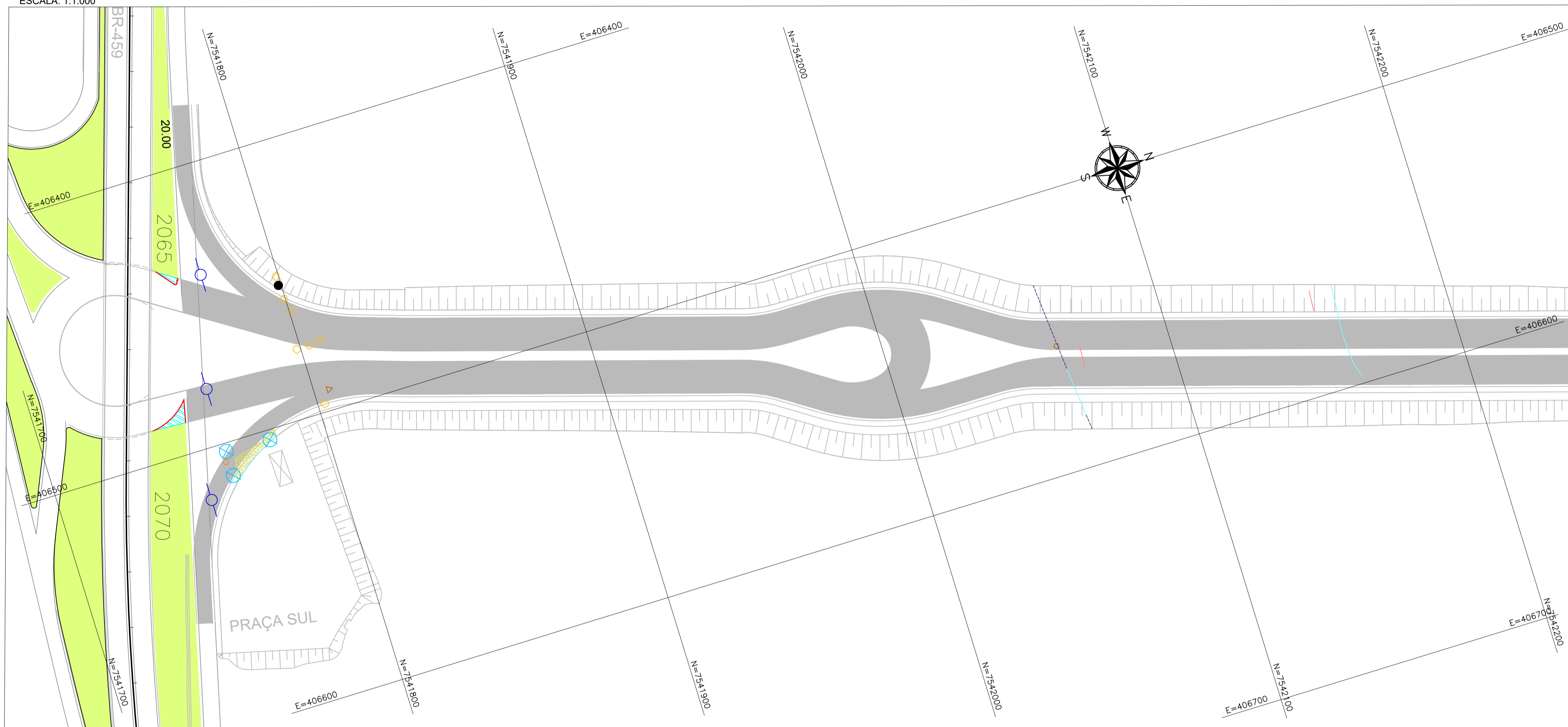

PLANTA BAIXA - REGIÃO NORTE

ESCALA: 1:1000

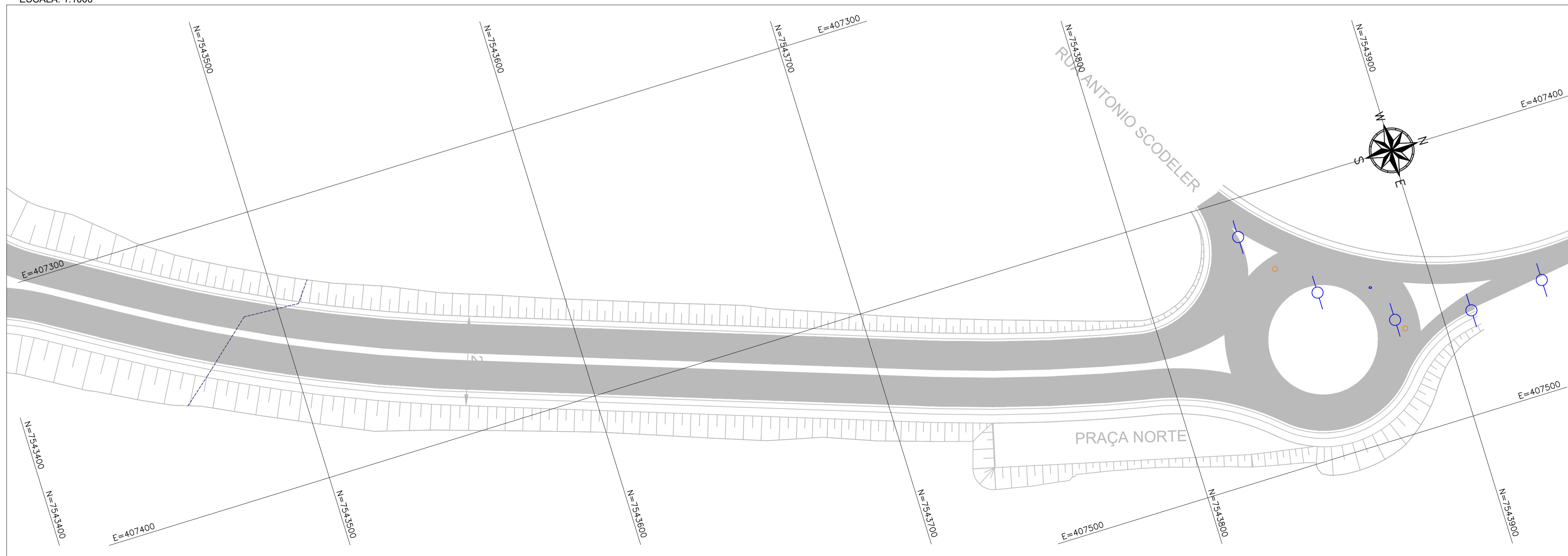

LEGENDA DE REMOÇÕES E DEMOLIÇÕES:

- PALMEIRA
- PV
- MOURÃO
- MOURÃO DE CONCRETO
- RIPA DE MADEIRA
- POSTES
- ALAMBRADO
- CERCA
- TRAVE DE FUTEBOL
- PADRÃO
- CANTEIRO
- GUIA
- PAVIMENTO DE CONCRETO

SERVIÇO	QUANTIDADE	UNIDADE
RELOCAÇÃO DE PALMEIRA	3	UN.
REMOÇÃO DE MOURÃO	7	UN.
REMOÇÃO DE MOURÃO DE CONCRETO	1	UN.
REMOÇÃO DE RIPA DE MADEIRA	1	UN.
RELOCAÇÃO DE POSTES	8	UN.
DEMOLIÇÃO DE ALAMBRADO	53,3	M
DEMOLIÇÃO DE CERCA	87,23	M
REMOÇÃO DE TRAVES DE FUTEBOL	2	UN.
RELOCAÇÃO DE PADRÃO ELÉTRICO	3	UN.
DEMOLIÇÃO DE CANTEIRO	41,52	M ²
REMOÇÃO DE GUIA	34,4	M
DEMOLIÇÃO DE PAVIMENTO DE CONCRETO	66,53	M ²

AS LIMPEZAS E REMOÇÕES SÃO APENAS APRESENTADAS NO PROJETO E NÃO NO ORÇAMENTO. POIS SERÃO EXECUTADAS PELA PREFEITURA DE POUSO ALEGRE ANTES DO INÍCIO DAS OBRAS AS ÁRVORES EXISTENTE ESTÃO SENDO REMOVIDAS PELA PREFEITURA, CONFORME LICENÇA AMBIENTAL.

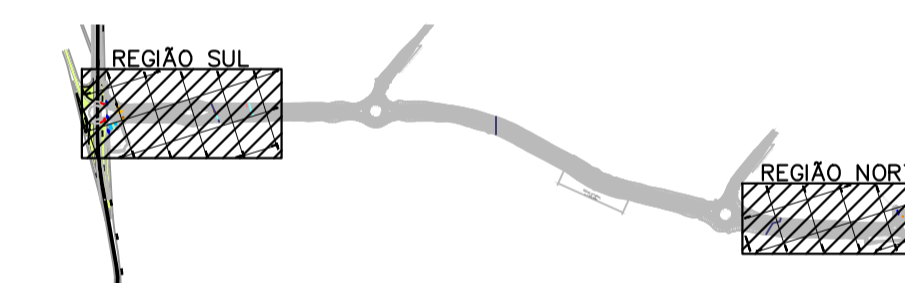

REV. 01	26/03/20	ATENDIMENTO A ANÁLISE DA CEF	DAC
REV. 00	19/12/19	EMISSÃO INICIAL	DAC
REVISÃO: DATA :	DESCRIÇÃO:		RESP.:

CLIENTE

Prefeitura Municipal de Pouso Alegre

PROJETO

Rua Miguel Vianna, nº 81, Sala 12
Bairro Morro Chic
CEP: 37500-080 - Itajubá / MG
Tel: (35) 3623-5720
www.dacengenharia.com.br

GERÊNCIA DE PROJETOS
ALOISIO CAETANO FERREIRA CREA: MG-97.132/D

COORDENAÇÃO DE PROJETOS
DENIS DE SOUZA SILVA CREA: MG-127.216/D

RESPONSÁVEL TÉCNICO
FLÁVIA CRISTINA BARBOSA CREA: MG-187.842/D

DESENHO
PEDRO JUSTINIANO

EMPREENDIMENTO

IMPLANTAÇÃO DA AVENIDA FAISQUEIRA

ENDEREÇO
KM 2067 DA BR 459 - BAIRRO FAISQUEIRA
POUSO ALEGRE - MINAS GERAIS

DISCIPLINA
DEMOLIÇÃO

FASE DO PROJETO
EXECUTIVO

ASSUNTO
PROJETO DE DEMOLIÇÃO
PLANTA BAIXA DE DEMOLIÇÃO

FOLHA Nº.
016