

PROJETO ARQUITETÔNICO DO ESPAÇO ESTAÇÃO CIDADANIA - CULTURA  
ESCALA INDICADA

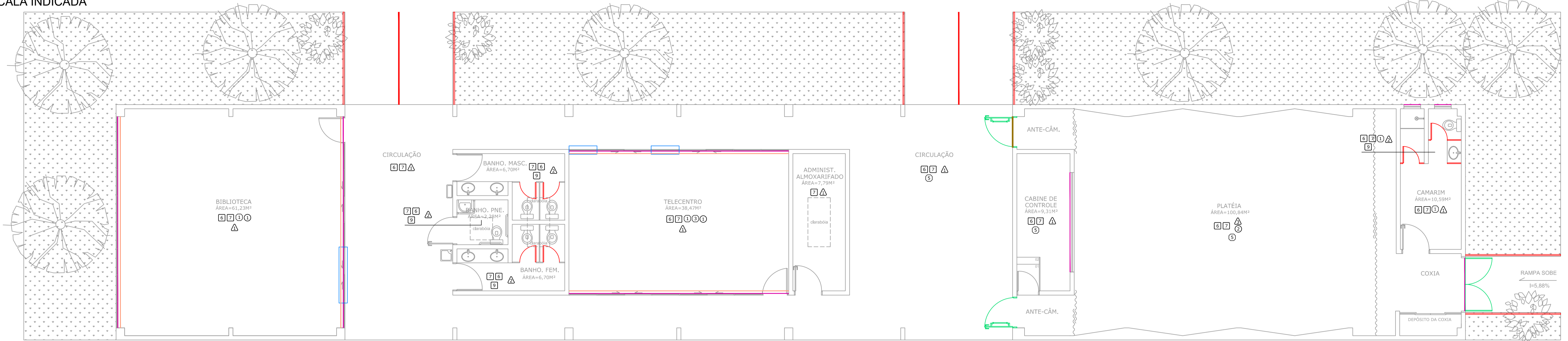

PLANTA BAIXA BLOCO 01 REFORMA  
Escala: 1:75

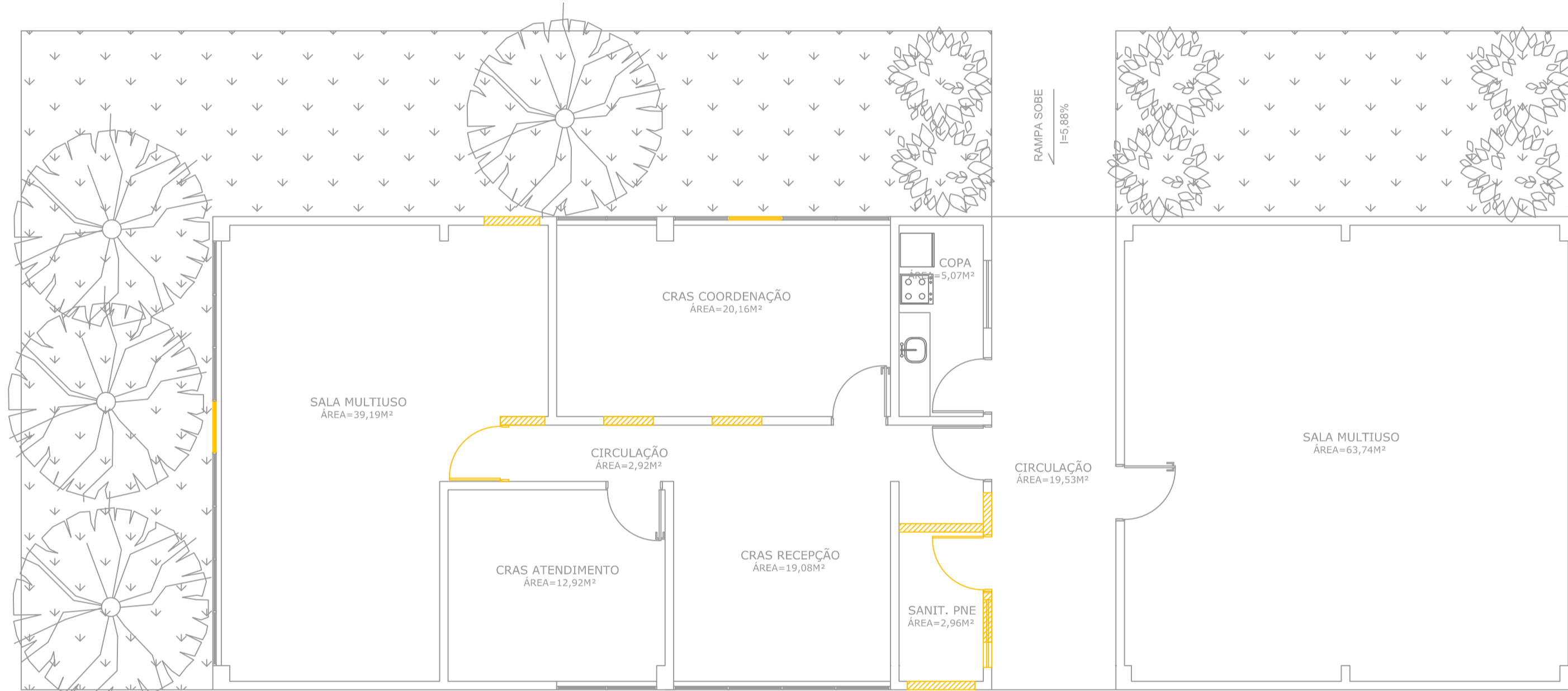

PLANTA BAIXA BLOCO 02 DEMOLIR  
Escala: 1:75

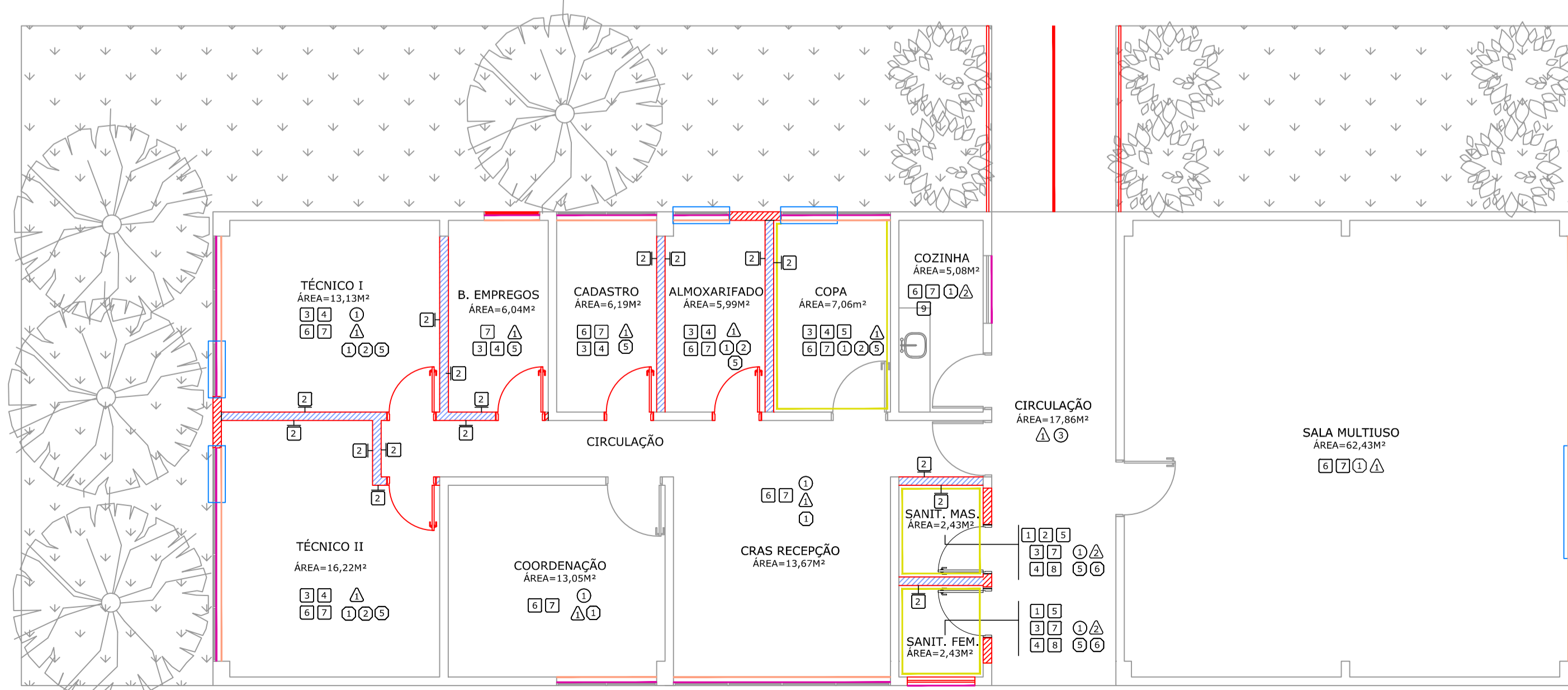

PLANTA BAIXA BLOCO 02 REFORMA E CONSTRUIR  
Escala: 1:75

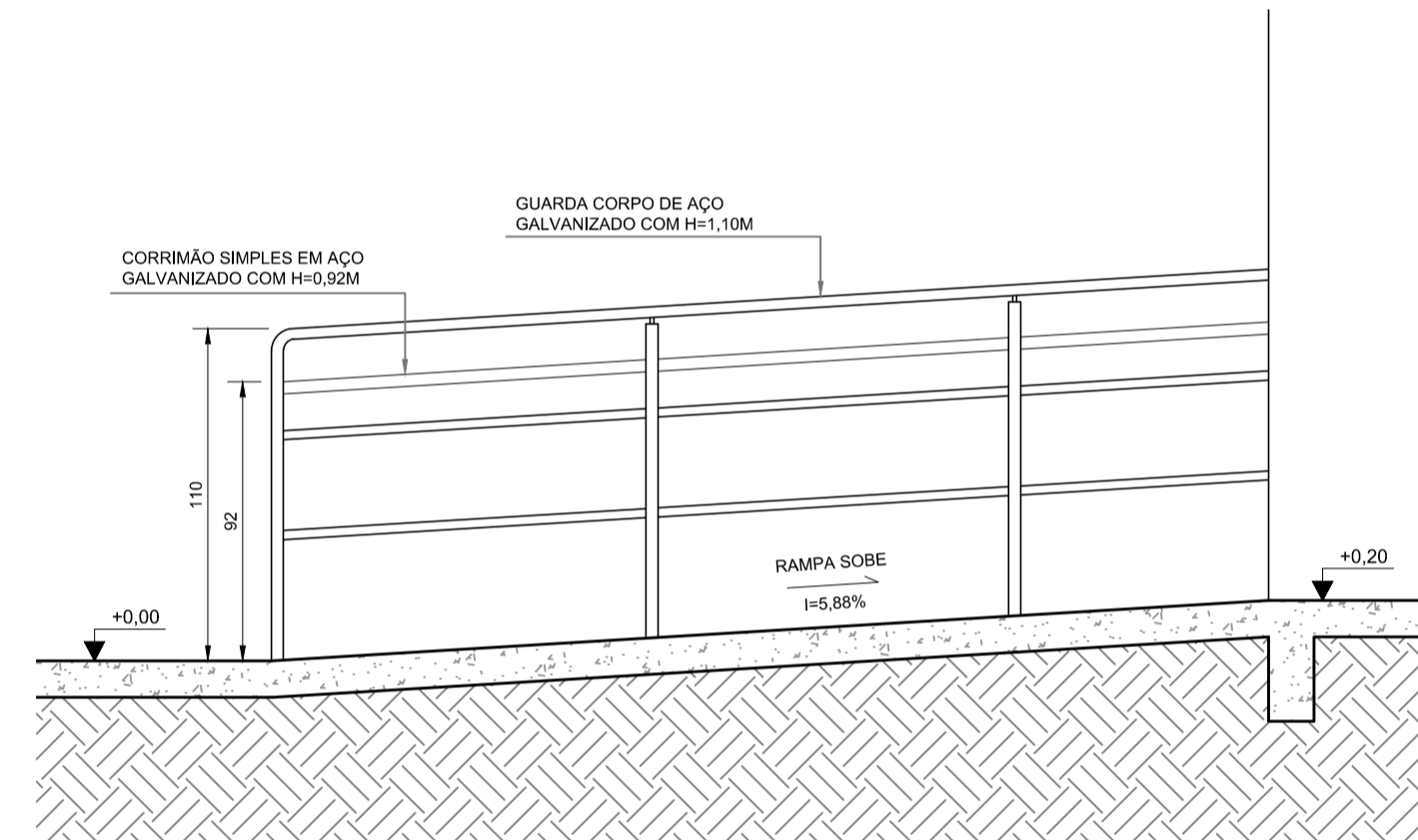

DETALHE GUARDA-CORPO  
Escala: 1:25

PISO: PAREDE:   
TETO: TROCAS:

LEGENDA DE SERVIÇOS	
DEMOLIÇÕES E REMOÇÕES	
CONSTRUÇÕES E INSTALAÇÕES	
MANUTENÇÃO DO RESERVATÓRIO DE ÁGUA	
SUBSTITUIÇÃO DE CALHAS E RUFOS	
IMPLANTAÇÃO DA COBERTURA	
PINTURA NAS ESTRUTURAS METÁLICAS	
VEDAÇÃO NAS ESQUADRIAS	
TROCA DE PORTAS	
REESTRUTURAÇÃO DO REQUADRO DA PORTA	
APLICAÇÃO DE REVESTIMENTO CERÂMICO EM PAREDE H=1,80M	
SUBSTITUIÇÃO DE VIDROS EM ESQUADRIAS	
TROCA DE TELHAS DANIFICADAS	
VEDAÇÃO EM DRYWALL	
IMPERMEABILIZAÇÃO DE PAREDES	1
APLICAÇÃO DE MASSA CORRIDA NAS PAREDES EM DRYWALL	2
APLICAÇÃO DE CHAPISCO NAS PAREDES EM ALVENARIA	3
APLICAÇÃO DE MASSA ÚNICA NAS PAREDES EM ALVENARIA	4
APLICAÇÃO DE REVESTIMENTO 25x35	5
LIMPEZA DOS VIDROS	6
PINTURA DE JANELAS E PORTAS	7
REMOÇÃO DOS AZULEJOS	8
LIMPEZA DOS AZULEJOS	9
RASGO E ENCHIMENTO EM ALVENARIA	10
LIMPEZA DO GRANILITE	
LIMPEZA DO PISO CERÂMICO	
PINTURA COM VERNIZ O PISO EM MADEIRA	
REMOÇÃO PISO GRANILITE	
REMOÇÃO DO PAVIMENTO INTERTRAVADO COM REAPROVEITAMENTO	
ASSENTAMENTO DO PISO GRANILITE	
ASSENTAMENTO DO PAVIMENTO INTERTRAVADO	
ESCAVAÇÃO DE VALAS	
RASGO E ENCHIMENTO EM CONCRETO	
REATERRO DE VALAS	
APLICAÇÃO DE GESSO DESEMPENADO NO TETO	1
SUBSTITUIÇÃO DAS PLACAS DE LÂ DE VIDRO DANIFICADAS	2
LIMPEZA DA LAJE	3
TROCA DE VIDROS DANIFICADOS	4
REMOÇÃO E REINSTALAÇÃO DAS JANELAS EXISTENTES	5
REVISÃO ELÉTRICA DAS TOMADAS	6
REMOÇÃO DAS PEÇAS SANITÁRIAS	7
INSTALAÇÕES ELÉTRICAS	8
REMOÇÃO DE LOUÇAS E METAIS	9

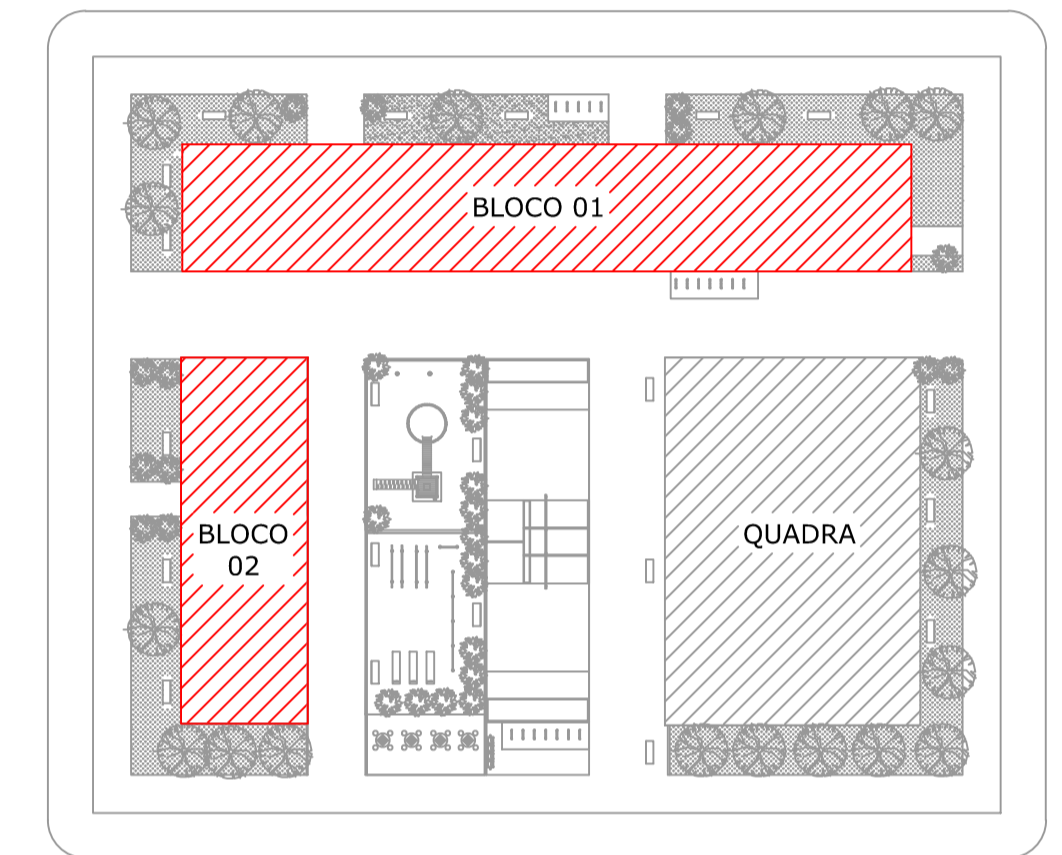

CROQUI

- NOTAS**
- VERIFICAR DETALHES CONSTRUTIVOS PERTINENTES NO MEMORIAL DESCRITIVO;
  - ALTERAÇÕES NESTE PROJETO SOMENTE COM AUTORIZAÇÃO EXPRESSA DA EMPRESA PROJETISTA;
- REFERÊNCIAS**
- PLANILHA DE QUANTITATIVOS;
  - MEMORIAL DESCRITIVO E ESPECIFICAÇÕES TÉCNICAS.

REV.	DATA	DESCRIÇÃO	RESP.
REV. 04	29/11/21	REVISÃO CONFORME ANÁLISE DA CEF	DAC
REV. 03	19/11/21	REVISÃO CONFORME ANÁLISE DA CEF	DAC
REV. 02	16/08/21	REVISÃO CONFORME ANÁLISE DA CEF	DAC
REV. 01	11/06/21	ALTERAÇÃO DE FASES	DAC
REV. 00	23/04/21	EMISSÃO INICIAL	DAC
REVISÃO: DATA : DESCRIÇÃO:			RESP.:



**DAC Engenharia**

Rua Miguel Vianna, nº 81, Sala 12  
Bairro Morro Chic  
CEP: 37500-080 - Itajubá / MG  
Tel: (35) 3623-5720  
www.dacengenharia.com.br

GERÊNCIA DE PROJETOS: DENIS DE SOUZA SILVA (CREA: MG-127.216/D)  
COORDENAÇÃO DE PROJETOS: ALOISIO CAETANO FERREIRA (CREA: MG-97.132/D)  
PROJETO: ENG. CIVIL FLÁVIA C. BARBOSA (CREA: MG-187.842/D)  
DESENHO: ENG. CIVIL THAIS VIVIANE COMBRA

**EMPREENDIMENTO**  
REFORMA DO ESPAÇO ESTAÇÃO CIDADANIA - CULTURA

AVENIDA PINTO COBRA, 2015 - BAIRRO SANTA CECÍLIA  
POUSO ALEGRE - MINAS GERAIS

DISCIPLINA: ARQUITETÔNICO  
FASE DO PROJETO: EXECUTIVO  
FOLHA Nº: 04/05

DATA INICIAL: 23/04/2021 | ESCALA: INDICADA | REVISÃO: R04 | ARQUIVO: DAC-PMPA-EEC-PE-ARQ-R04.DWG