

PROJETO ARQUITETÔNICO DO ESPAÇO ESTAÇÃO CIDADANIA - CULTURA
ESCALA INDICADA

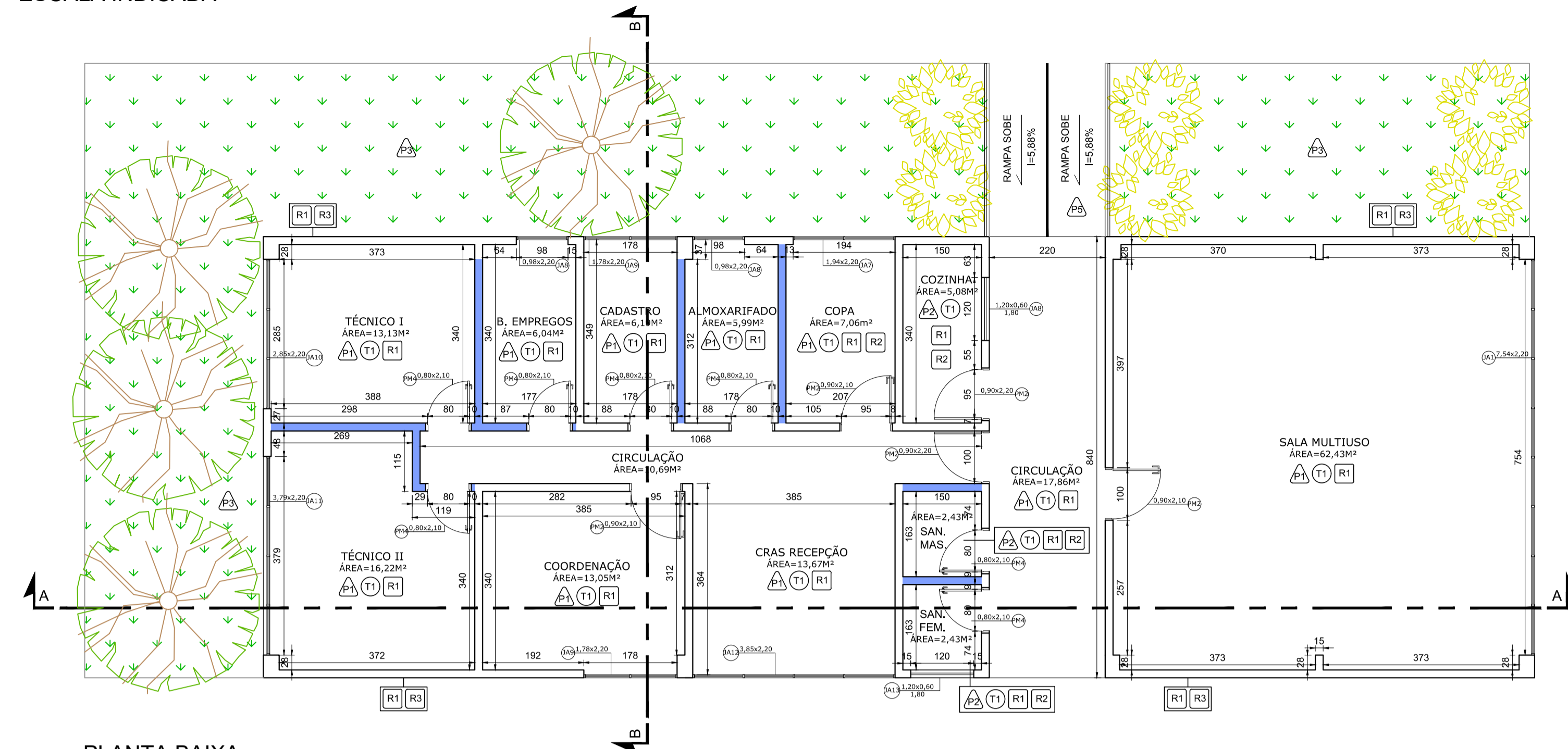

PLANTA BAIXA
Escala: 1:75

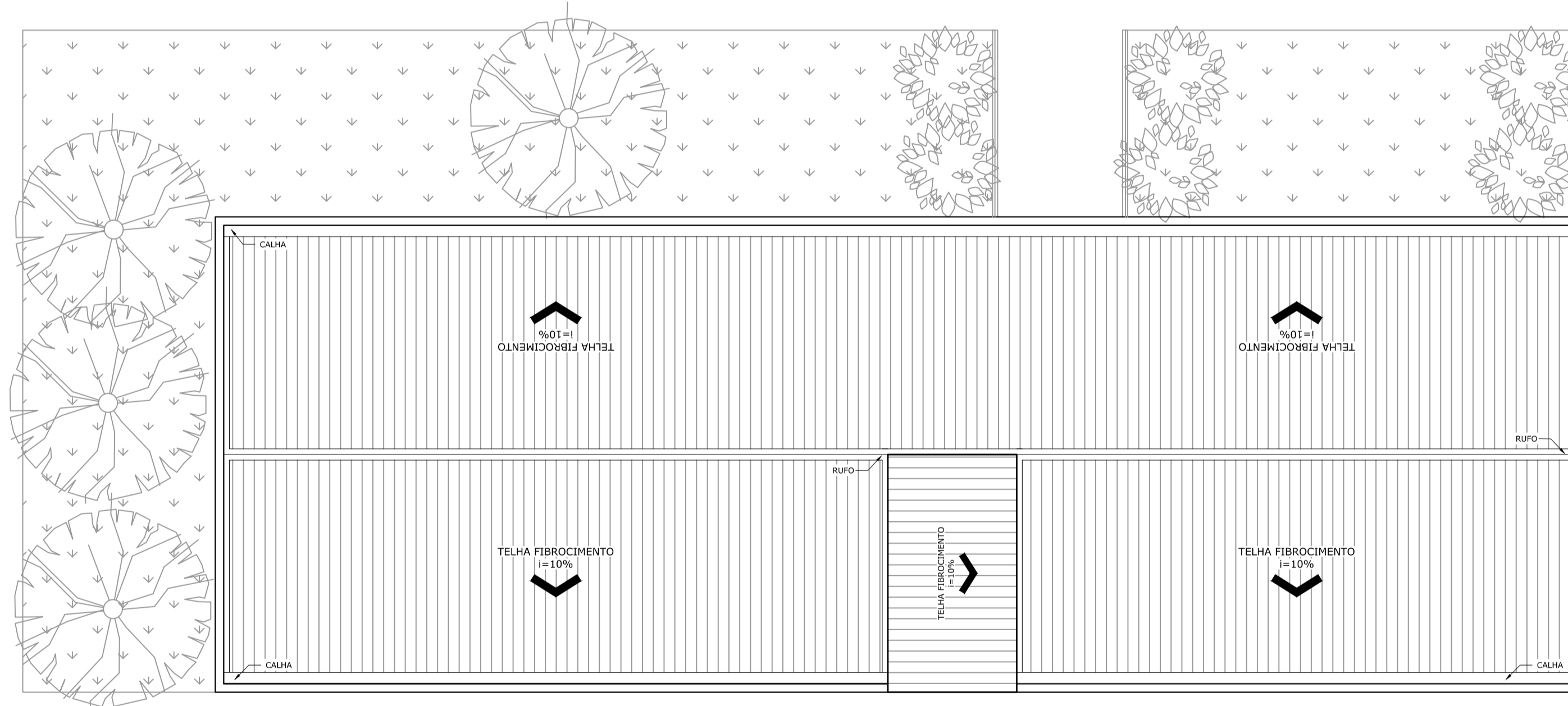

PLANTA COBERTURA
Escala: 1:75

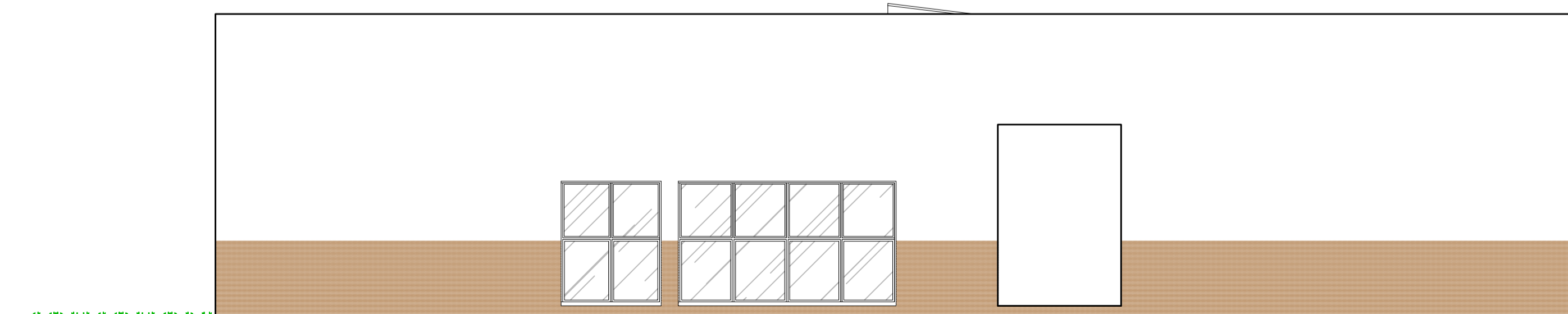

FACHADA
Escala: 1:75

LEGENDA:

 PAREDE EM DRYWALL
 PAREDE EM ALVENARIA

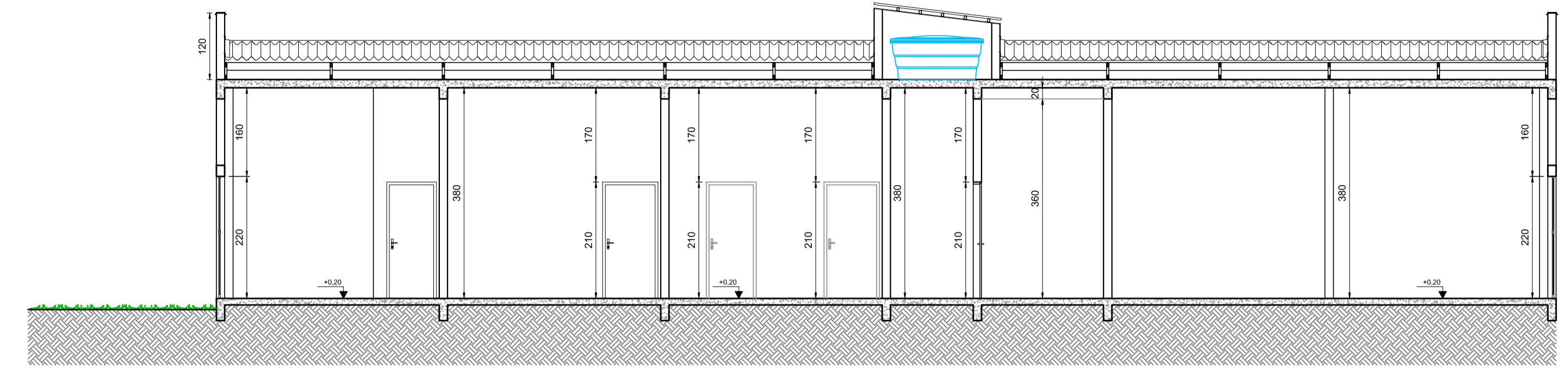

CORTE AA
Escala: 1:75

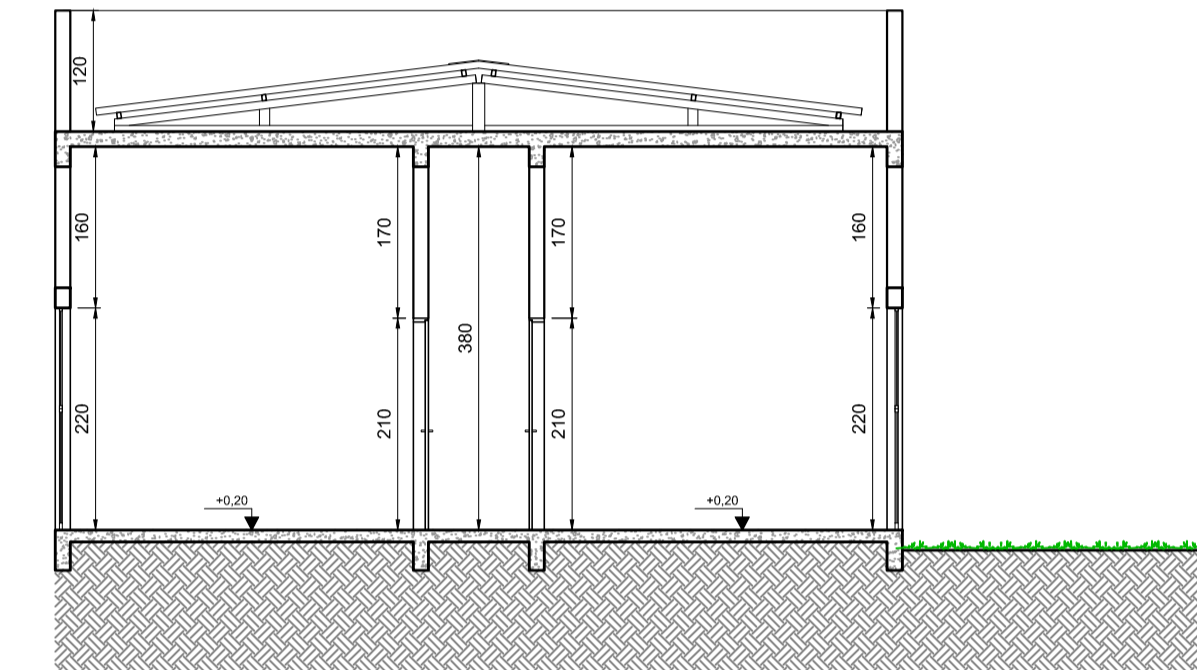

CORTE BB
Escala: 1:75

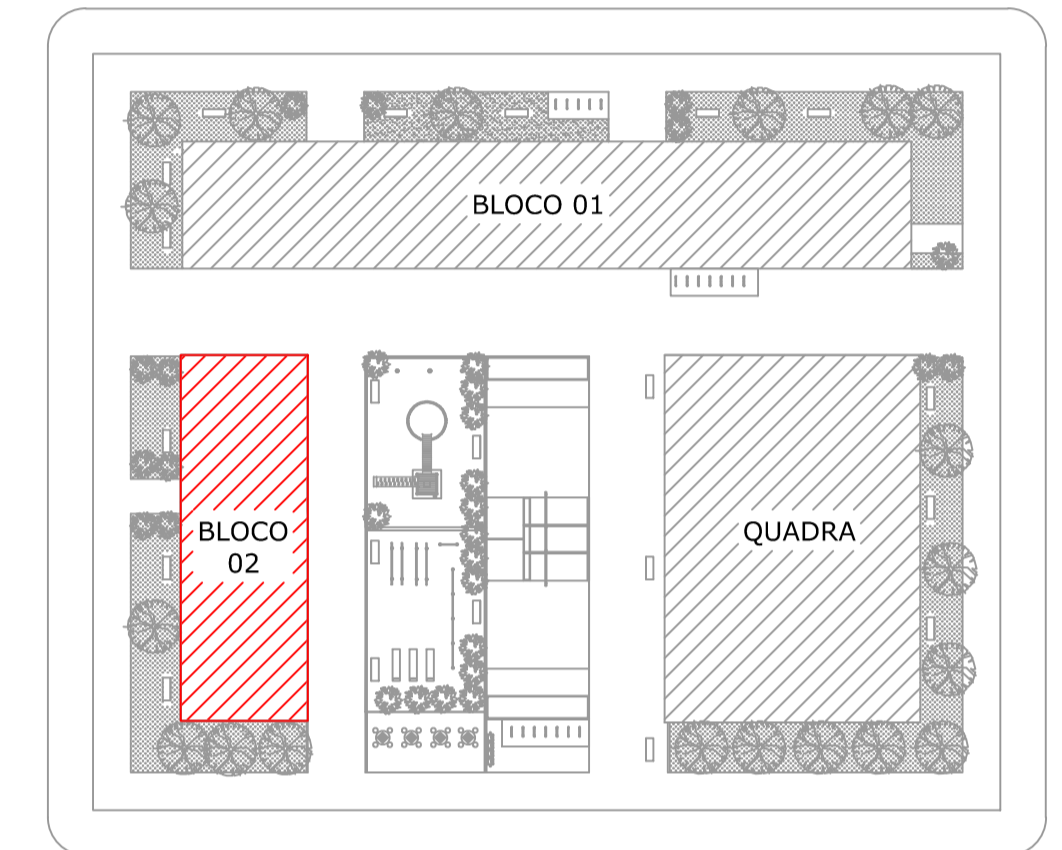

CROQUI

QUADRO DE ÁREAS	
ÁREA DO TERRENO	26.550,00 m²
ÁREA TOTAL	1.041,63 m²
ÁREA BLOCO 02	203,28 m²

QUADRO DE ESQUADRIAS						
TIPO	LARGURA	ALTURA	PEITORIL	QUANT.	MODELO	AMBIENTES
PORTAS						
PM2	0,90	2,10	---	05	MADREIRA FOLHA ÚNICA ABERTURA CONVENCIONAL	COORDENAÇÃO, COPA, COZINHA E MULTIUSO 2
PM4	0,80	2,10	---	07	MADREIRA FOLHA ÚNICA ABERTURA CONVENCIONAL	TÉCNICO I, TÉCNICO II, B. EMPREGOS, CADASTRO, ALMOXARIFADO E BANHEIROS
JANELAS						
JA1	7,54	2,20	---	01	ALUMÍNIO E VIDRO DITO FOLHAS ABERTURA MAXIM-AR	MULTIUSO 2
JA7	1,94	2,20	---	01	ALUMÍNIO E VIDRO DUAS FOLHAS ABERTURA MAXIM-AR	COPA
JA8	0,98	2,20	---	02	ALUMÍNIO E VIDRO FOLHA ÚNICA ABERTURA MAXIM-AR	ALMOXARIFADO E B. EMPREGOS
JA9	1,78	2,20	---	02	ALUMÍNIO E VIDRO DUAS FOLHAS ABERTURA MAXIM-AR	CADASTRO E COORDENAÇÃO
JA10	2,85	2,20	---	01	ALUMÍNIO E VIDRO TRÊS FOLHAS ABERTURA MAXIM-AR	TÉCNICO I
JA11	3,79	2,20	---	01	ALUMÍNIO E VIDRO QUATRO FOLHAS ABERTURA MAXIM-AR	TÉCNICO II
JA12	3,85	2,20	---	01	ALUMÍNIO E VIDRO QUATRO FOLHAS ABERTURA MAXIM-AR	RECEPÇÃO
JA13	1,20	0,60	1,80	02	ALUMÍNIO E VIDRO DUAS FOLHAS ABERTURA MAXIM-AR	BANHEIRO FEMININO E COZINHA

QUADRO DE ESPECIFICAÇÃO DE ACABAMENTO

PISO REVESTIMENTO
 TETO

PISO
P1 PISO EM GRANILITE
P2 PISO CERÂMICO 40X40 NA COR BRANCO
P3 GRAMA BATATAIS
P5 PISO EM CONCRETO DESEMPENADO PINTADO NA COR CINZA
TETO
T1 GESSO DESEMPENADO PINTADO NA COR BRANCO GELO
PAREDE INTERNA
R1 PINTURA EM TINTA ACRÍLICA PREMIUM - BRANCO GELO
R2 REVESTIMENTO ESMALTADO 25X35CM - H=1,80M
PAREDE EXTERNA
R1 PINTURA EM TINTA ACRÍLICA PREMIUM - BRANCO GELO
R3 PINTURA EM TINTA ACRÍLICA PREMIUM - CASTANHO

NOTAS

- MEDIDAS EM CENTÍMETROS E NÍVEIS EM METROS;
 - VERIFICAR DETALHES CONSTRUTIVOS PERTINENTES NO MEMORIAL DESCRITIVO;
 - ALTERAÇÕES NESTE PROJETO SOMENTE COM AUTORIZAÇÃO EXPRESSA DA EMPRESA PROJETISTA;
- REFERÊNCIAS
- PLANILHA DE QUANTITATIVOS;
 - MEMORIAL DESCRITIVO E ESPECIFICAÇÕES TÉCNICAS.

REV. 04	29/11/21	REVISÃO CONFORME ANÁLISE DA CEF	DAC
REV. 03	19/11/21	REVISÃO CONFORME ANÁLISE DA CEF	DAC
REV. 02	16/08/21	REVISÃO CONFORME ANÁLISE DA CEF	DAC
REV. 01	11/06/21	ALTERAÇÃO DE FASES	DAC
REV. 00	23/04/21	EMIÇÃO INICIAL	DAC
REVISÃO: DATA : DESCRIÇÃO:			RESP.:

Prefeitura Municipal de Pouso Alegre

 Rua Miguel Vianna, nº 81, Sala 12 Bairro Morro Chic CEP: 37500-080 - Itajubá / MG Tel: (35) 3623-5720 www.dacengenharia.com.br	GERÊNCIA DE PROJETOS DENIS DE SOUZA SILVA CREA: MG-127.216/D COORDENAÇÃO DE PROJETOS ALOISIO CAETANO FERREIRA CREA: MG-97.132/D RESPONSÁVEL TÉCNICO ENG. CIVIL FLÁVIA C. BARBOSA CREA: MG-187.842/D PROJETO ENG. CIVIL THAIS VIVIANE COMBRA DESENHO ENG. CIVIL THAIS VIVIANE COMBRA
--	--

EMPREENDIMENTO

REFORMA DO ESPAÇO ESTAÇÃO CIDADANIA - CULTURA

ENDEREÇO AVENIDA PINTO COBRA, 2015 - BAIRRO SANTA CECÍLIA POUSO ALEGRE - MINAS GERAIS	DISCIPLINA ARQUITETÔNICO FASE DO PROJETO EXECUTIVO FOLHA Nº. 02/05
ASSUNTO BLOCO 02 PLANTA BAIXA, COBERTURA E CORTES FACHADA E TABELAS	DATA INICIAL 23/04/2021

ESCALA INDICADA REVISÃO RO4 ARQUIVO DAC-PMPA-ECC-PE-ARQ-R04.DWG