

PLANTA BAIXA
Escala: 1:50

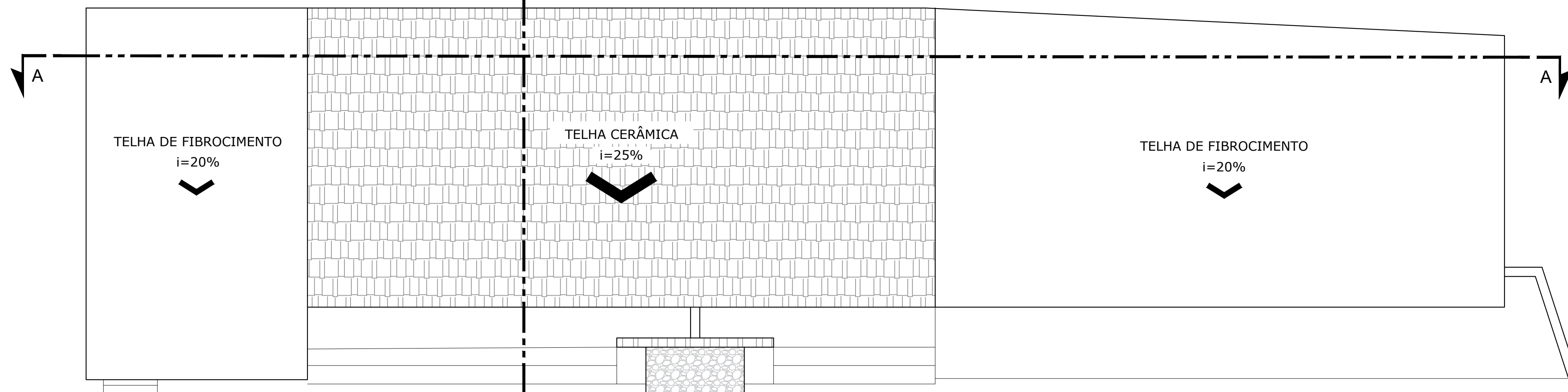

PLANTA BAIXA COBERTURA
Escala: 1:50

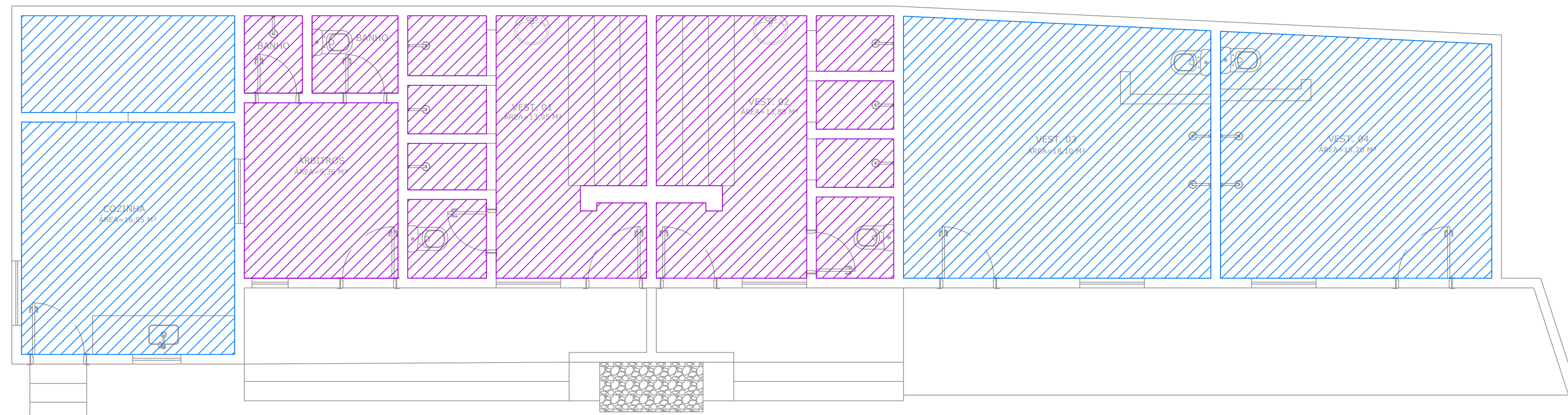

PLANTA DE FORRO
Escala: 1:50

LEGENDA:
SEM FORRO
GESSO DESEMPENADO

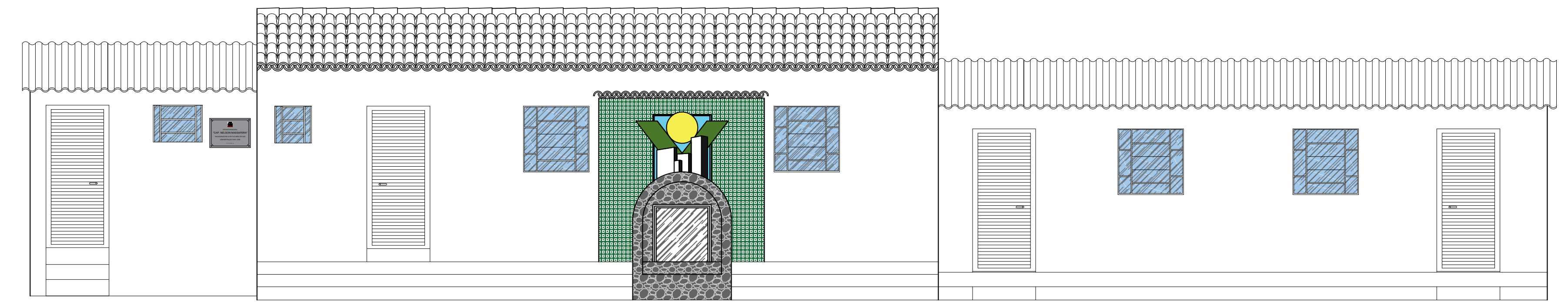

FACHADA
Escala: 1:50

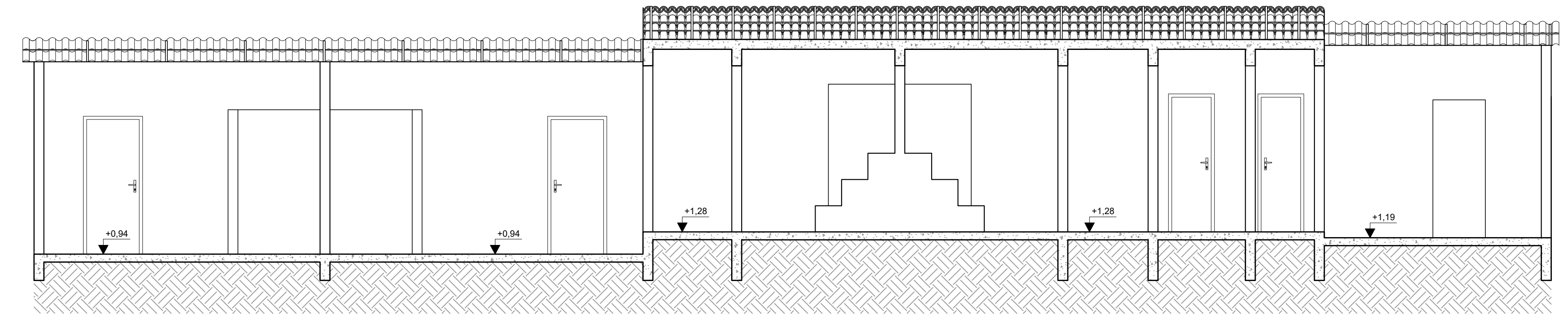

CORTE AA
Escala: 1:50

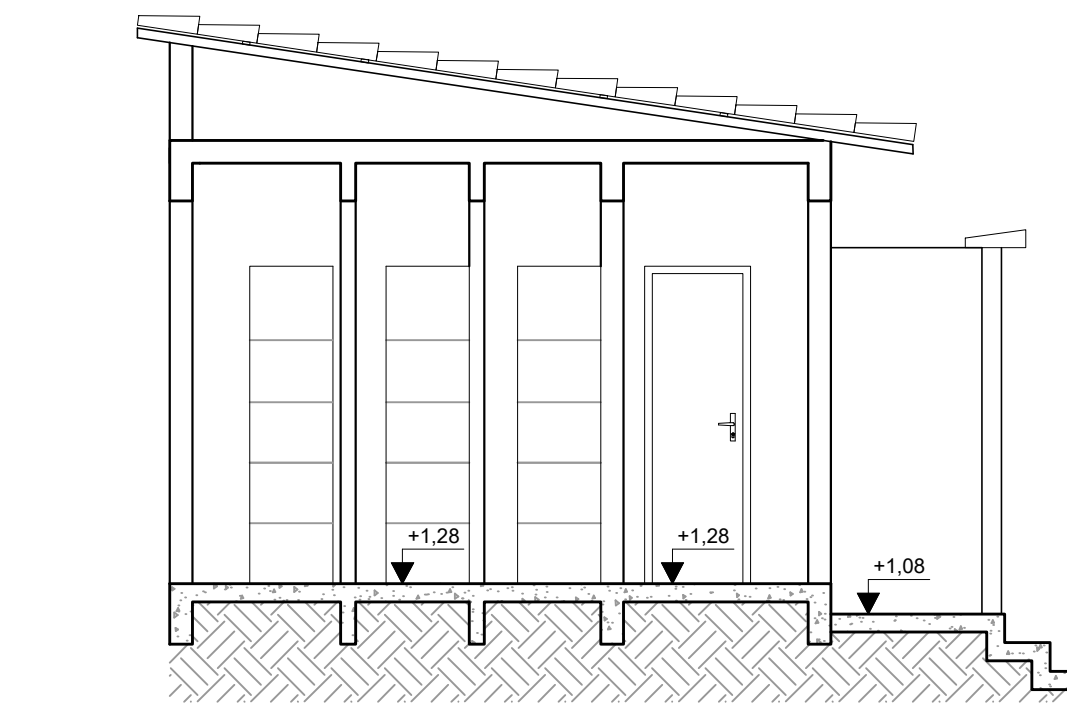

CORTE BB
Escala: 1:50

QUADRO DE ÁREAS	
ÁREA DO TERRENO	6.615,70 m ²
ÁREA VESTIÁRIOS	101,60 m ²

QUADRO DE ESQUADRIAS						
TIPO	LARGURA	ALTURA	FEITORIL	QUANT.	MODELO	AMBIENTES
PORTAS						
PM1	0,80	2,10	---	06	ALUMÍNIO FOLHA ÚNICA ABERTURA CONVENCIONAL	VESTIÁRIOS, ÁRBITROS E COZINHA
PM2	0,60	2,10	---	02	ALUMÍNIO FOLHA ÚNICA ABERTURA CONVENCIONAL	VESTIÁRIOS 1 E 2
JANELAS						
JV1	0,75	0,56	1,30	01	ALUMÍNIO E VIDRO CINCO FOLHAS ABERTURA BRASILEIRANTE	COZINHA
JV2	0,56	0,56	1,35	01	ALUMÍNIO E VIDRO CINCO FOLHAS ABERTURA MAXIM AR	ÁRBITROS

PISO: □ PAREDE: △
TETO: ○ RODAPÉ: ○

QUADRO DE ESPECIFICAÇÃO DE ACABAMENTOS	
TIPO	DESCRIÇÃO
PISO	
P1	PISO CERÂMICO COM ACABAMENTO ESMALTADO 45X45CM
P2	PISO CIMENTADO
TETO	
T1	GESSO DESEMPENADO PINTADO COM TINTA ACRÍLICA PREMIUM - BRANCO GELO
PAREDE INTERNA	
R1	PINTURA EM TINTA ACRÍLICA PREMIUM - BRANCO GELO
R2	REVESTIMENTO CERÂMICO - H=1,60M
PAREDE EXTERNA	
R1	PINTURA EM TINTA ACRÍLICA PREMIUM - BRANCO GELO
R3	PINTURA EM TINTA ACRÍLICA PREMIUM - AZUL
R4	PINTURA EM TINTA ACRÍLICA PREMIUM - VERMELHO
RODAPÉ	
D1	RODAPÉ EM REVESTIMENTO CERÂMICO

NOTAS

- MEDIDAS EM CENTÍMETROS E COTAS EM METROS;
 - VERIFICAR DETALHES CONSTRUTIVOS PERTINENTES NO MEMORIAL DESCRITIVO;
 - ALTERAÇÕES NESTE PROJETO SOMENTE COM AUTORIZAÇÃO EXPRESSA DA FISCALIZAÇÃO E DA EMPRESA PROJETISTA;
- REFERÊNCIAS**
- PLANILHA DE QUANTITATIVOS;
 - MEMORIAL DESCRITIVO E ESPECIFICAÇÕES TÉCNICAS.

REV. 01	04/10/21	ALTERAÇÃO DO PROGRAMA DE NECESSIDADES	DAC
REV. 00	30/03/21	EMISSÃO INICIAL	DAC
REVISÃO:	DATA:	DESCRIÇÃO:	RESP.:



Prefeitura Municipal
de Pouso Alegre

PROJETO



Rua Miguel Vianna, n° 81, Sala 12
Bairro Morro Chic
CEP: 37500-080 - Itajubá / MG
Tel: (35) 3623-5720
www.dacengenharia.com.br

GERÊNCIA DE PROJETOS
DENIS DE SOUZA SILVA CREA: MG-127.216/D

COORDENAÇÃO DE PROJETOS
ALOSIO CAETANO FERREIRA CREA: MG-97.132/D

RESPONSÁVEL TÉCNICO
ENGR. CIVIL FLÁVIA C. BARBOSA CREA: MG-187.842/D

PROJETO
ENGR. CIVIL THAIS VIVIANE COMERA

DESENHO
ENGR. CIVIL THAIS VIVIANE COMERA

EMPREENHAMENTO

REFORMA DO CAMPO DE FUTEBOL CAPITÃO NELSON MASSAFERA

ENGENHEIRO	DISCIPLINA
AVENIDA ALVARINO GONÇALVES NEGRÃO, B. SÃO JOÃO POUSO ALEGRE - MINAS GERAIS	ARQUITETÔNICO
ASSUNTO	FASE DO PROJETO
VESTIÁRIOS PLANTA BAIXA, COBERTURA E PLANTA DE FORRO CORTES, FACHADA E TABELAS	EXECUTIVO
DATA INICIAL	FOLHA Nº
04/10/2021	02/03
ESCALA	INDICAÇÃO
REVISÃO	ARQUIVO
INDICADA	RO1
INDICADA	DAC-PMPA-CNM-PE-ARQ-R01.DWG