

PLANTA BAIXA
Escala: 1:100

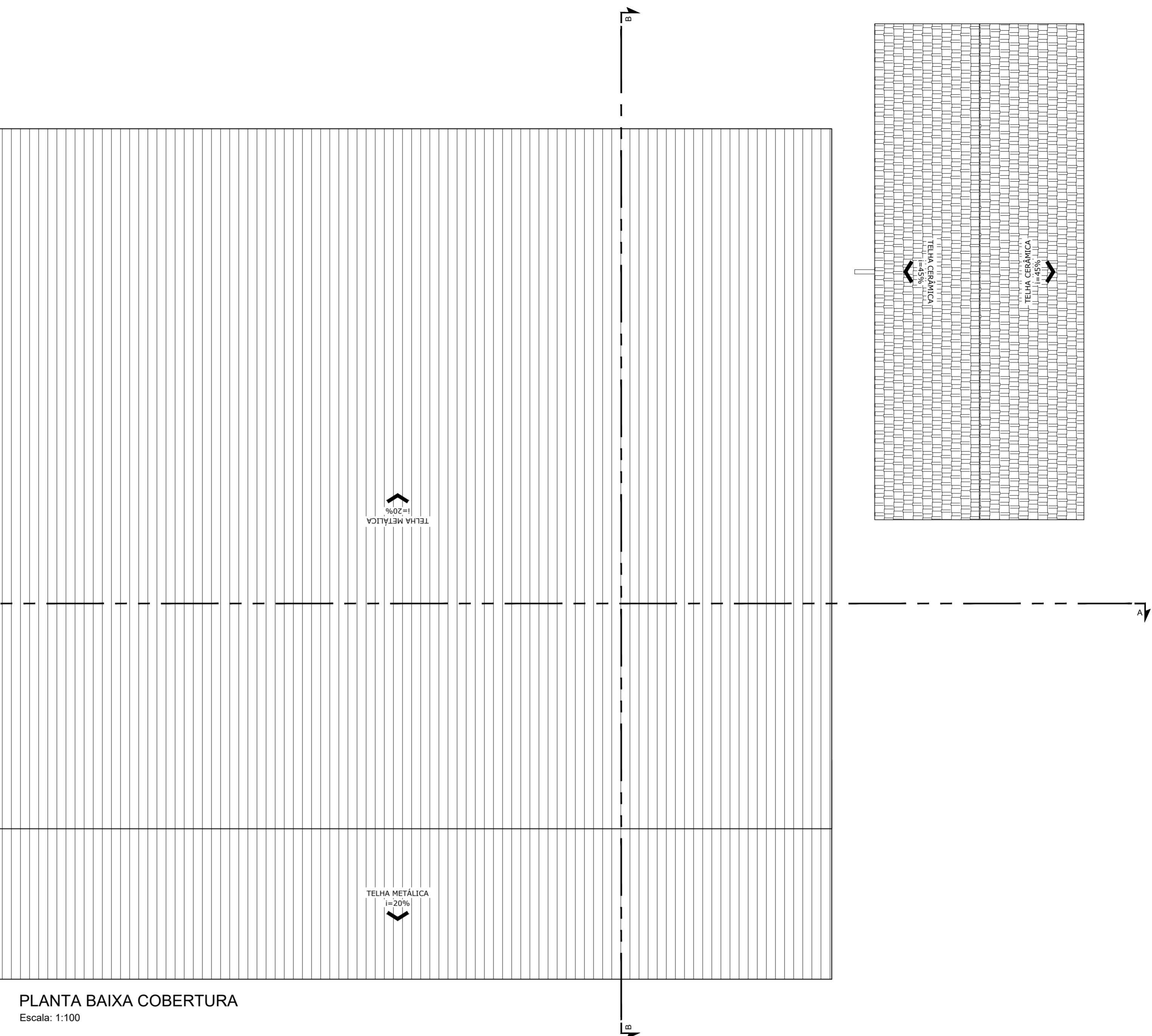

PLANTA BAIXA COBERTURA
Escala: 1:100

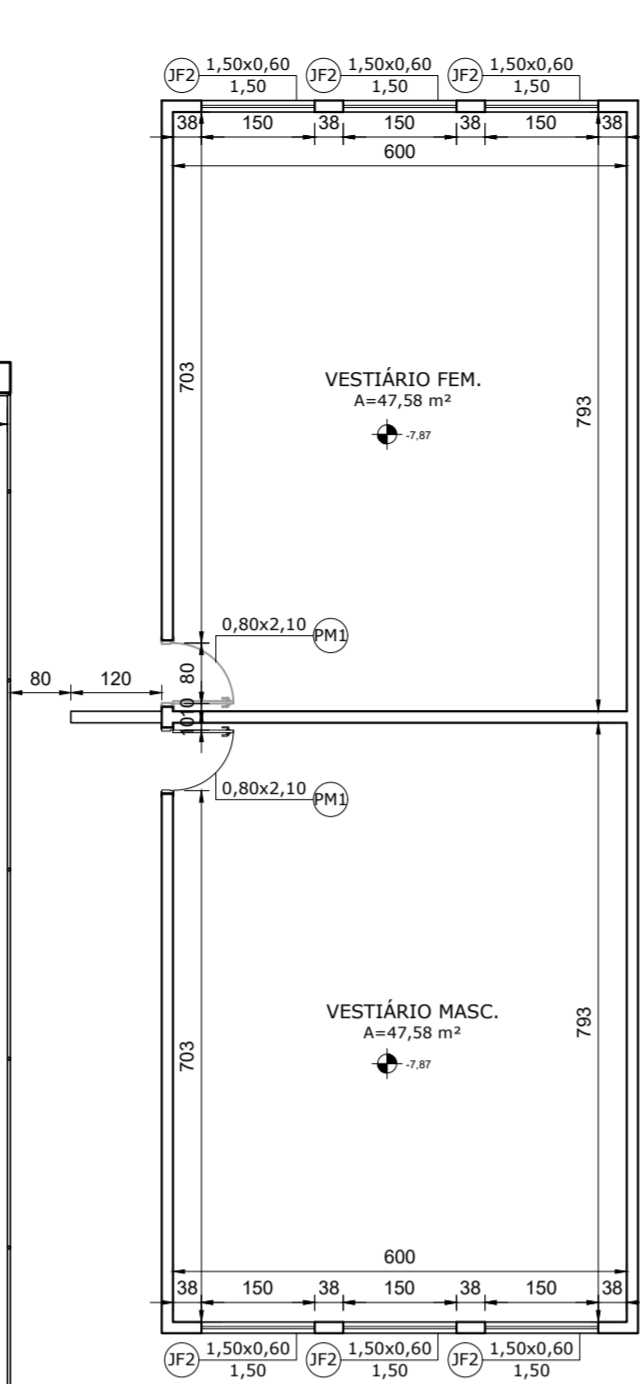
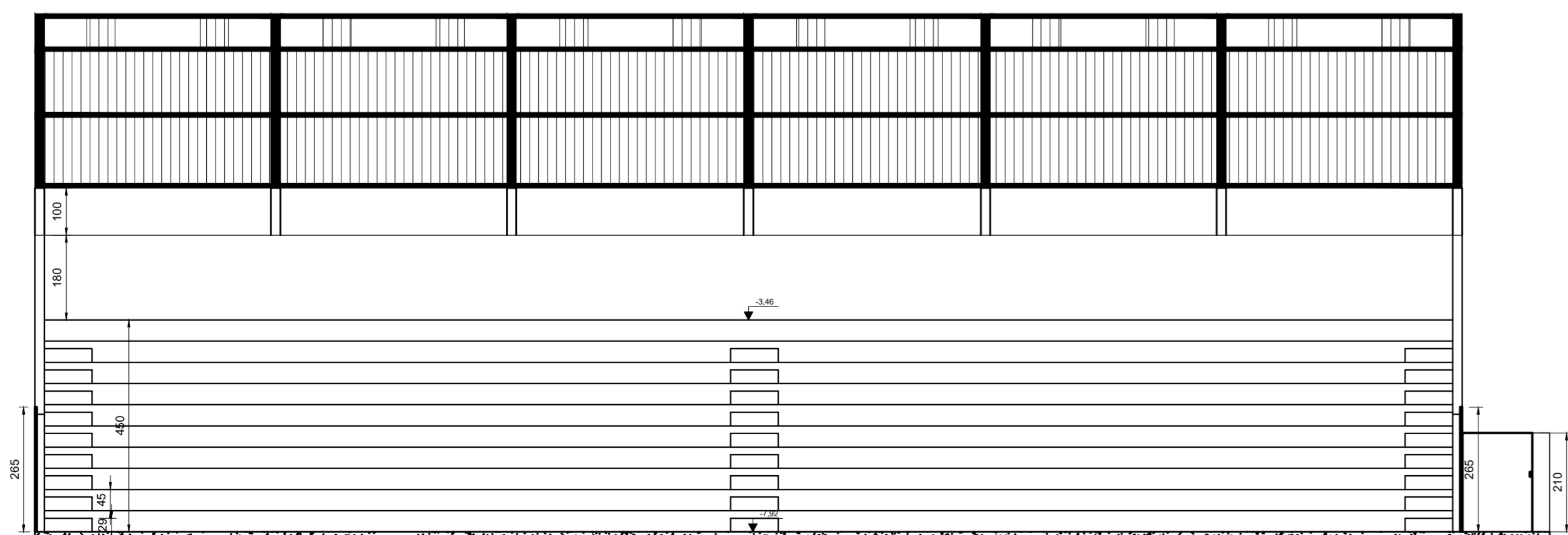

CORTE AA
Escala: 1:100

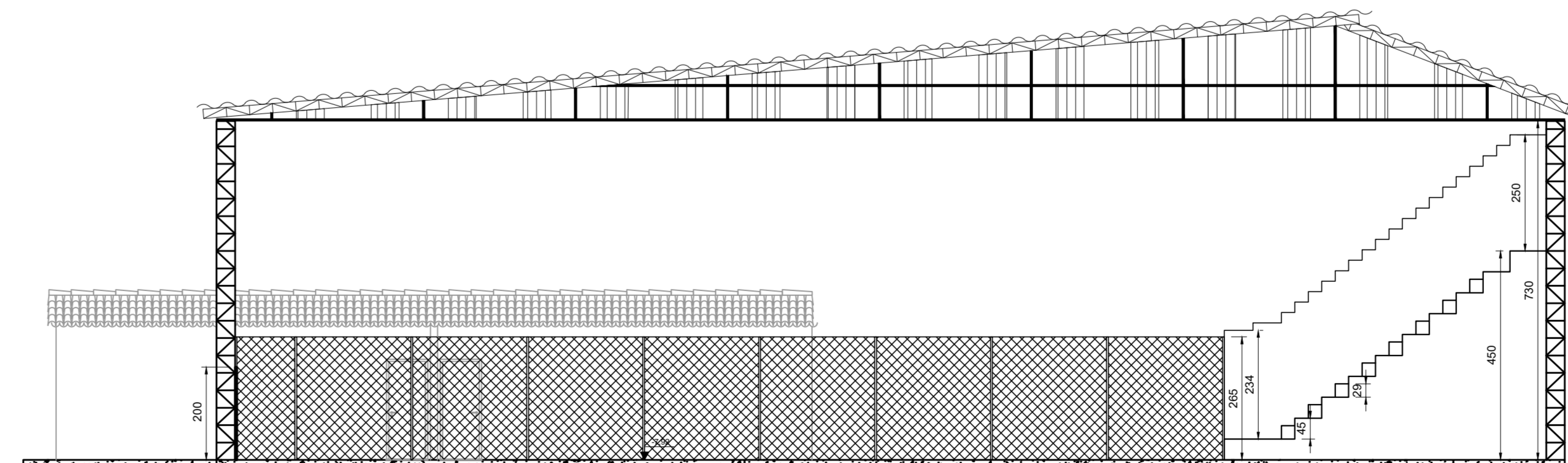

CORTE BB
Escala: 1:100

QUADRO DE ÁREAS	
ÁREA DO TERRENO	6.000,00 m²
ÁREA BLOCO 1	3.542,10 m²
ÁREA QUADRA	983,46 m²
ÁREA A REFORMAR	738,60 m²
ÁREA TOTAL	4525,56 m²

QUADRO DE ESQUADRIAS						
TIPO	LARGURA	ALTURA	PEITORIL	QUANT.	MODELO	AMBIENTES
PORTAS						
PM1	0,80	2,10	---	36	MADERA FOLHA ÚNICA ABERTURA CONVENCIONAL	SALAS DE AULA, RECURSOS ORIENTAÇÃO, BANHEIROS ALINHOS, SUPERVISÃO, ARQUIVO, DESPESÇA, COZINHA E VESTIBÚLO FEMANINO E MASCULINO
PM2	0,70	2,10	---	04	MADERA FOLHA ÚNICA ABERTURA CONVENCIONAL	BANHEIROS ALINHOS, BANHEIRO DIRETORIA E BANHEIROS SALA DOS PROFESSORES
PM3	0,60	1,60	0,10	12	MADERA FOLHA ÚNICA ABERTURA CONVENCIONAL	BANHEIROS ALINHOS
PM4	0,80	1,60	0,10	04	MADERA FOLHA ÚNICA ABERTURA CONVENCIONAL	BANHEIROS ALINHOS
PM5	0,80	2,10	---	03	MADERA FOLHA ÚNICA ABERTURA CONVENCIONAL	SECRETARIA, DIRETORIA, ALMOXARIFADO E SALA DOS PROFESSORES
PT1	5,20	2,50	---	01	PORTÃO METÁLICO DUAS FOLHAS ABERTURA CONVENCIONAL	HALL DE ENTRADA 1
PT2	2,47	1,60	---	01	PORTÃO METÁLICO DUAS FOLHAS ABERTURA CONVENCIONAL	HALL DE ENTRADA 1
PT3	5,00	3,00	---	02	PORTÃO METÁLICO DUAS FOLHAS ABERTURA CONVENCIONAL	HALL DE ENTRADA 2 E 4
PT4	4,00	3,20	---	02	PORTÃO METÁLICO DUAS FOLHAS ABERTURA CONVENCIONAL	CORREDOR 2
PT5	1,00	2,20	---	02	PORTÃO METÁLICO FOLHA ÚNICA ABERTURA CONVENCIONAL	HALL DE ENTRADA 3
PV1	4,00	3,20	---	01	PORTA VIDRO DUAS FOLHAS ABERTURA CONVENCIONAL	BIBLIOTECA
PV2	2,00	2,10	---	04	PORTA VIDRO QUATRO FOLHAS ABERTURA CONVENCIONAL	REFEITÓRIO E DEPOSITO
PD1	0,80	2,10	---	01	PORTA DIVISÓRIA FOLHA ÚNICA ABERTURA CONVENCIONAL	CANTINA
JANELAS						
JF1	2,00	1,20	0,90	65	FERRO E VIDRO QUATRO FOLHAS ABERTURA DESLIZANTE	SALAS DE AULA, SECRETARIA, DIRETORIA, ALMOXARIFADO, RECURSOS ORIENTAÇÃO, SUPERVISÃO, ARQUIVO, BIBLIOTECA, COZINHA, REFEITÓRIO, SALA DOS PROFESSORES E CANTINA
JF2	0,60	0,60	1,50	04	FERRO E VIDRO FOLHA ÚNICA ABERTURA MANEJÁVEL	BANHEIRO 3
JF3	1,50	0,60	1,50	10	FERRO E VIDRO TRÊS FOLHAS ABERTURA MANEJÁVEL	BANHEIROS ALINHOS E VESTIBÚLOS FEMANINO E MASCULINO
JV1	3,20	2,50	0,80	02	FERRO E VIDRO QUADRICULADO FIXO	CORREDOR 3
JV2	5,00	1,70	2,90	01	FERRO E VIDRO QUADRICULADO FIXO	ESCALA

NOTAS

- MEDIDAS EM CENTÍMETROS;
- VERIFICAR DETALHES CONSTRUTIVOS PERTINENTES NO MEMORIAL DESCRITIVO;
- ALTERAÇÕES NESTE PROJETO SOMENTE COM AUTORIZAÇÃO EXPRESSA DA EMPRESA PROJETISTA;

REFERÊNCIAS

- PLANILHA DE QUANTITATIVOS;
- MEMORIAL DESCRITIVO E ESPECIFICAÇÕES TÉCNICAS.

REV. 00	02/06/21	EMISSÃO INICIAL	DAC
REVISÃO	DATA	DESCRIÇÃO	RESP.

Prefeitura Municipal de Pouso Alegre

DAC Engenharia

Rua Miguel Vianna, n° 81, Sala 12
Bairro Morro Chic
CEP: 37500-080 - Itajubá / MG
Tel: (35) 3623-5720
www.dacengenharia.com.br

PROJETO

GERÊNCIA DE PROJETOS
DENIS DE SOUZA SILVA CREA: MG-127.216/D

COORDENAÇÃO DE PROJETOS
ALDOISIO CAETANO FERREIRA CREA: MG-97.132/D

RESPONSÁVEL TÉCNICO

ENGR. CIVIL FLÁVIA C. BARBOSA CREA: MG-187.842/D

PROJETO

ENGR. CIVIL THAIS VIVIANE COMERA

DESENHO

LUANA BRANDÃO DA SILVA

EMPENHAMENTO	
REFORMA DA ESCOLA MUNICIPAL PROFESSORA CLARISSE TOLEDO	
ENGENHEIRO	DISCIPLINA
AV. PREF. OLAVO GOMES DE OLIVEIRA, B. C. HABITACIONAL PREF. JORGE ANTÔNIO ANDERE - POUSO ALEGRE/MG	ARQUITETÔNICO
ASSUNTO	FASE DO PROJETO
QUADRA PLANTA BAIXA E COBERTURA CORTES E TABELAS	EXECUTIVO
	FOLHA Nº
	04/07
DATA INICIAL	ESCALA
02/06/2021	INDICADA
REVISÃO	ARQUIVO
ROO	DAC--PMPA--CLA--PE--ARQ--ROO.DWG