PROJETO DE INSTALAÇÕES HIDRÁULICAS CEMAPA E CENTRO POP
ESCALA INDICADA

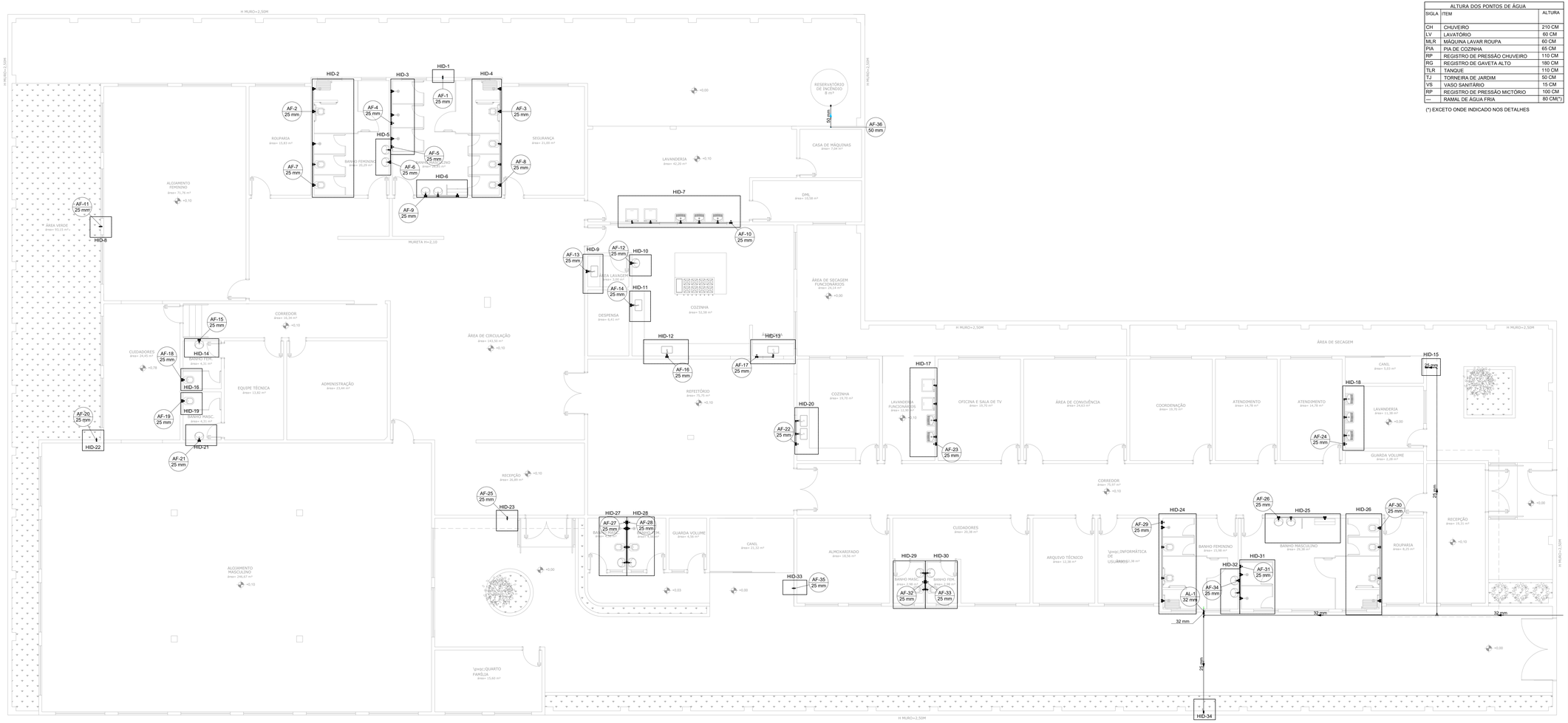

PLANTA BAIXA INSTALAÇÕES HIDRÁULICAS TÉRREO
Escala 1:75

Legenda
Registro de Pressão com PVC soldável
Registro de gaveta c/canopla cromada c/PVC soldável

ALTURA DOS PONTOS DE ÁGUA		
SIGLA	ITEM	ALTURA
CH	CHUVEIRO	210 CM
LV	LAVATÓRIO	60 CM
MLR	MÁQUINA LAVAR ROUPA	60 CM
PIA	PIA DE COZINHA	65 CM
RP	REGISTRO DE PRESSÃO CHUVEIRO	110 CM
RG	REGISTRO DE GAVETA ALTO	180 CM
TLR	TANQUE	110 CM
TJ	TORNEIRA DE JARDIM	50 CM
VS	VASO SANITÁRIO	15 CM
RP	REGISTRO DE PRESSÃO MICTÓRIO	100 CM
---	RAMAL DE ÁGUA FRIA	80 CM(*)

(*) EXCETO ONDE INDICADO NOS DETALHES

Lista de Materiais	
Aparelho	
Chuveiro	
25mm x 1/2"	13 pç
Mictório de Descarga Descontínua	
1/2"	3 pç
Máquina de Lavar Roupa	
25mm x 3/4"	4 pç
Torneira de Jardim	
25 mm x 3/4"	7 pç
Torneira de Pia de Cozinha	
25 mm - 1/2"	6 pç
Torneira de Tanque de Lavar	
25mm x 3/4"	8 pç
Torneira de lavatório	
25 mm - 1/2"	15 pç
Vaso Sanitário c/ cx. acoplada	
1/2"	18 pç
Metais	
Registro de gaveta c/ canopla cromada	
3/4"	31 pç
Registro de pressão c/ canopla cromada	
3/4"	14 pç
PVC Acessórios	
Engate flexível cobre cromado com canopla	
1/2 - 30cm	18 pç
Engate flexível plástico	
1/2 - 30cm	15 pç
PVC rígido soldável	
Adapt sold. c/ flange livre p/ cx. d´água	
32 mm - 1"	1 pç
Adapt sold curto c/bolsa-rosca p registro	
25 mm - 3/4"	76 pç
Bucha de redução sold. curta	
32 mm - 25 mm	1 pç
Joelho 90° soldável	
25 mm	38 pç
32 mm	1 pç
50 mm	2 pç
Luva soldável	
25 mm	33 pç
Tubos	
25 mm	191.37 m
32 mm	17.57 m
50 mm	14.47 m
Tê 90 soldável	
25 mm	36 pç
32 mm	1 pç
Tê de redução 90 soldável	
32 mm - 25 mm	1 pç
PVC soldável azul c/ bucha latão	
Joelho 90° soldável com bucha de latão	
25 mm - 3/4"	54 pç
Joelho de redução 90° soldável com bucha de latão	
25 mm- 1/2"	36 pç
PVC misto soldável	
Joelho de redução soldável c/ rosca	
25 mm - 1/2"	18 pç
Luva soldável com bucha de latão	
25 mm -3/4"	14 pç

NOTAS:

1. TODOS OS TUBOS E CONEXÕES DA REDE DE ÁGUA FRIA SERÃO EM PVC RÍGIDO SOLDÁVEL CLASSE 15;

2. EXECUTAR ESSE PROJETO JUNTAMENTE COM O PROJETO ESTRUTURAL;

3. ANTES DA CONCRETAGEM PREVER PASSAGEM PARA TUBULAÇÕES DENTRO DOS LIMITES ESTABELECIDOS PELA NBR 6118:2014;

4. PARA INSTALAR LOUÇAS CONSULTAR AINDA O PROJETO DE ARQUITETURA;

5. TODA FURAÇÃO DOS RESERVATÓRIOS PARA A PASSAGEM DOS TUBOS DEVERÁ SER FEITA CONFORME RECOMENDAÇÃO DO FABRICANTE DOS MESMOS, EM ALGUNS CASOS, ADAPTAÇÕES PODEM SER NECESSÁRIAS ÀS INDICAÇÕES DESTE PROJETO;

6. A CAIXA D'ÁGUA DEVERÁ SER INSTALADA SOBRE SUPORTE DE 80 CM DE ALTURA PARA GARANTIR A PRESSÃO DE UTILIZAÇÃO.

REVISÃO	DATA	DESCRIÇÃO	RESP.
REV. 00	13/04/20	EMISSÃO INICIAL	DAC

Prefeitura Municipal de **Pouso Alegre**

PROJETO
DAC engenharia
Rua Miguel Vianna, nº 81, Sala 12
Bairro Morro Chic
CEP: 37500-080 – Itajubá / MG
Tel: (35) 3623-5720
www.dacengenharia.com.br

GERÊNCIA DE PROJETOS
DENIS DE SOUZA SILVA CREA: MG-127.216/D
COORDENAÇÃO DE PROJETOS
ALOISIO CAETANO FERREIRA CREA: MG-97.132/D
RESPONSÁVEL TÉCNICO
ENGº. CIVIL FLÁVIA C. BARBOSA CREA: MG-187.847/D
PROJETO
CAMILA DA SILVA ANDRADE
DESENHO
CAMILA DA SILVA ANDRADE

EMPREENDIMENTO
IMPLANTAÇÃO DO CEMAPA E CENTRO POP

ENDEREÇO
RUA PROJETADA, BAIRRO SANTA CECÍLIA.
POUSO ALEGRE – MINAS GERAIS

DISCIPLINA
ÁGUA FRIA

FASE DO PROJETO
EXECUTIVO

ASSUNTO
PROJETO DE INSTALAÇÕES HIDRÁULICAS
PLANTA BAIXA TÉRREO, LEGENDA E LISTA DE MATERIAIS

FOLHA Nº
01/05

DATA INICIAL	ESCALA	REVISÃO	ARQUIVO
13/04/2020	INDICADA	R00	DAC-PMPA-CEPOP-PE-AGF-R00.DWG