

PROJETO ARQUITETÔNICO DO CENTRO DE BEM ESTAR ANIMAL
ESCALA INDICADA

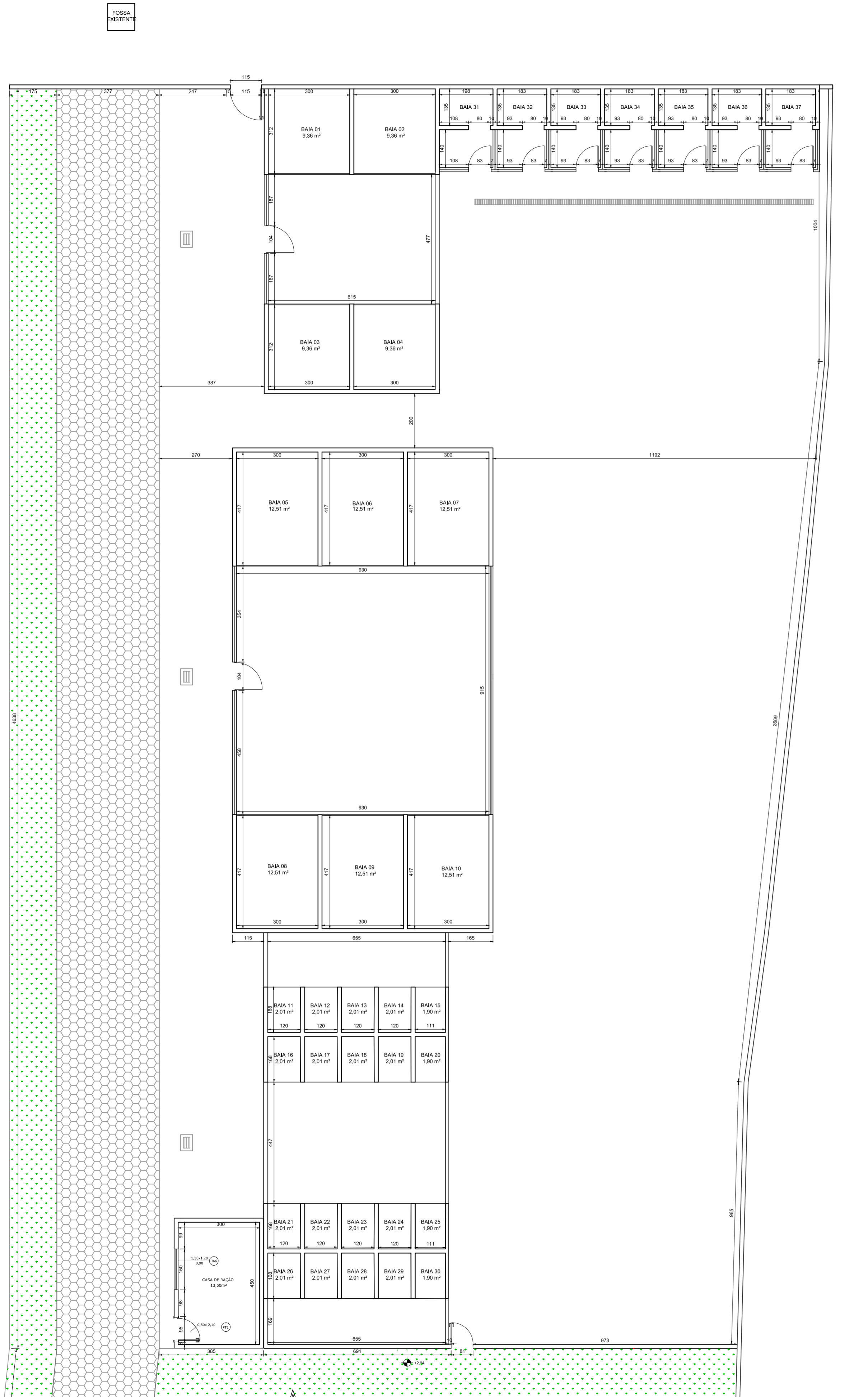

CROQUI
SEM ESCALA

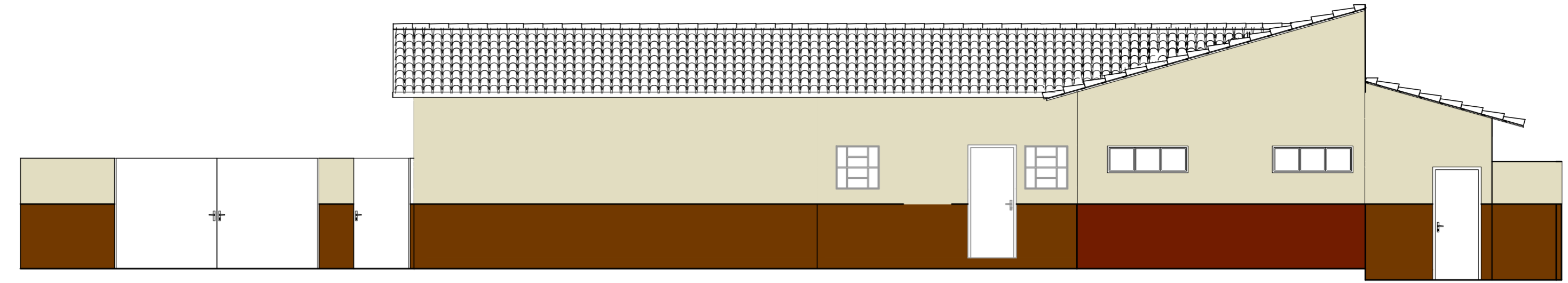

FACHADA
Escala: 1:75

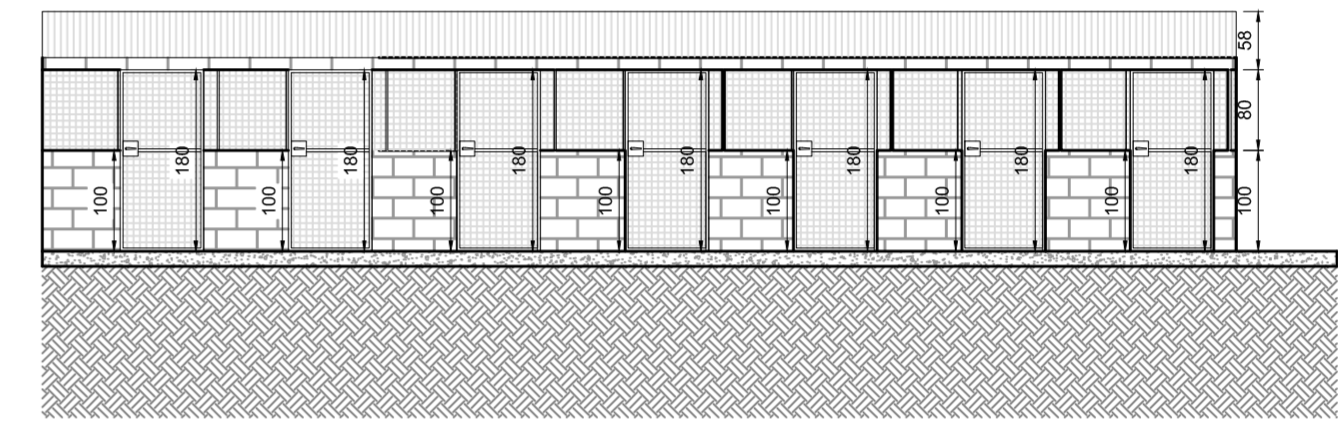

DETALHE DAS NOVAS BAIAS
Escala: 1:75

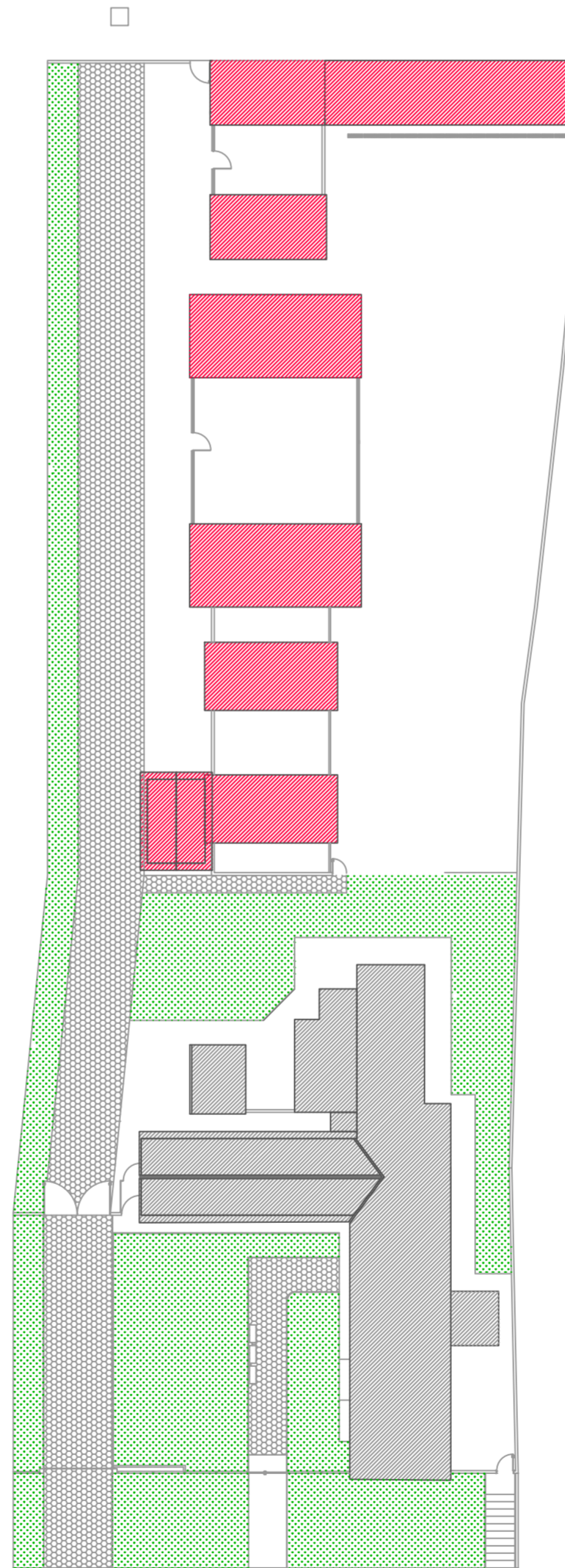

QUADRO DE ÁREAS	
ÁREA DO TERRENO	2451,10 m²
ÁREA EXISTENTE	467,94 m²
ÁREA A REFORMAR	96,19 m²
ÁREA A CONSTRUIR	98,71 m²
ÁREA TOTAL	566,65 m²
TAXA DE OCUPAÇÃO	23,12%
COEFICIENTE DE APROVEITAMENTO	0,2312

QUADRO DE ESQUADRIAS					
TIPO	LARGURA	ALTURA	PEITORIL	QUANT.	MODELO
PORTAS					
PM1	0,80	2,10	---	03	MADERA FOLHA ÚNICA ABERTURA CONVENCIONAL
PT1	0,80	2,10	---	15	FOLHA DE ALUMÍNIO ABERTURA CONVENCIONAL
PV1	2,00	2,10	---	01	PORTA DE ALUMÍNIO DE CORRER 2 FOLHAS
JANELAS					
JA1	1,50	1,20	0,90	03	FERRO E VIDRO 2 FOLHAS DEBULZANTE
JA2	1,50	1,00	1,10	01	FERRO E VIDRO 2 FOLHAS DEBULZANTE
JA3	0,80	0,80	1,30	03	3 FOLHAS BASCULANTES
JA4	0,80	0,80	1,30	02	ALUMÍNIO E VIDRO FOLHA ÚNICA MARRÃO
JA5	1,50	0,60	1,50	04	ALUMÍNIO E VIDRO 3 FOLHAS MARRÃO
JA6	1,50	1,20	0,90	04	ALUMÍNIO E VIDRO 2 FOLHAS DEBULZANTE

NOTAS:

1. COTAS EM CENTÍMETROS, E NÍVEIS EM METROS;
2. CONFERIR MEDIDAS NO LOCAL.

PLANTA BAIXA - PARTE 2
Escala: 1:100

	
<p>GERÊNCIA DE PROJETOS DENIS DE SOUZA SILVA CREA: MG-127.216/D</p> <p>COORDENAÇÃO DE PROJETOS ALOSIO CAETANO FERREIRA CREA: MG-97.132/D</p> <p>RESPONSÁVEL TÉCNICO ENGR. CIVIL FLÁVIA C. BARBOSA CREA: MG-187.842/D</p> <p>PROJETO THAIS VIVANE COMBRA</p> <p>DESENHO BIANCA BARUK</p>	
<p>EMPREENDIMENTO REFORMA E AMPLIAÇÃO DO CENTRO DE BEM ESTAR ANIMAL</p> <p>ENDEREÇO ESTRADA MUNICIPAL ALGODÃO, BAIRRO ALGODÃO POUSO ALEGRE - MINAS GERAIS</p> <p>ASSUNTO PROJETO ARQUITETÔNICO PLANTA BAIXA DA EDIFICAÇÃO, FACHADA, DETALHE E TABELAS</p> <p>DISCIPLINA ARQUITETÔNICO</p> <p>FASE DO PROJETO EXECUTIVO</p> <p>FOLHA Nº 02/03</p>	
<p>DATA INICIAL 27/03/2020</p> <p>ESCALA INDICADA</p> <p>REVISÃO R01</p>	<p>ARQUIVO DAC-PMPA-CANIL-PE-ARQ-R01.DWG</p>