

LISTA DE QUANTIDADES						
ID	ITEM	QTD	DESCRIÇÃO	COMPRI.	MATERIAL	PESO UN.
1	TR 1	4				178,9 kg
2	TR 2	2				174,0 kg
3	TR 3	3				151,9 kg
4	TR 4	2				159,4 kg
5	TR 6	2				121,5 kg
6	TR 5	1				142,7 kg
7	TR 7	1				115,1 kg
8	TR 8	1				106,1 kg
9	TR 9	2				87,8 kg
10	TR 10	1				84,3 kg
11	TR 11	1				41,3 kg
12	TR 12	2				30,7 kg
13	TR 14	2				22,9 kg
14	TR 13	1				28,1 kg
15	Terça	129	Terça 120 x 52 x 19 x3	3000	ASTM A36	17,1 kg
16	Calha	16	Calha 250	3000	ASTM A36	5,4 kg
17	Telha 1	45	Telha AT 40-1020 x 30	9470	ASTM A36	45,1 kg
18	Telha 2	4	Telha AT 40-1020 x 30	9300	ASTM A36	44,3 kg
19	Telha 3	13	Telha AT 40-1020 x 30	6150	ASTM A36	29,3 kg
20	Telha 4	12	Telha AT 40-1020 x 30	2200	ASTM A36	10,5 kg
21	Telha 5	8	Telha AT 40-1020 x 30	1380	ASTM A36	6,6 kg

Peso total sem telha: 4929 kg

DF-DF (1:50)

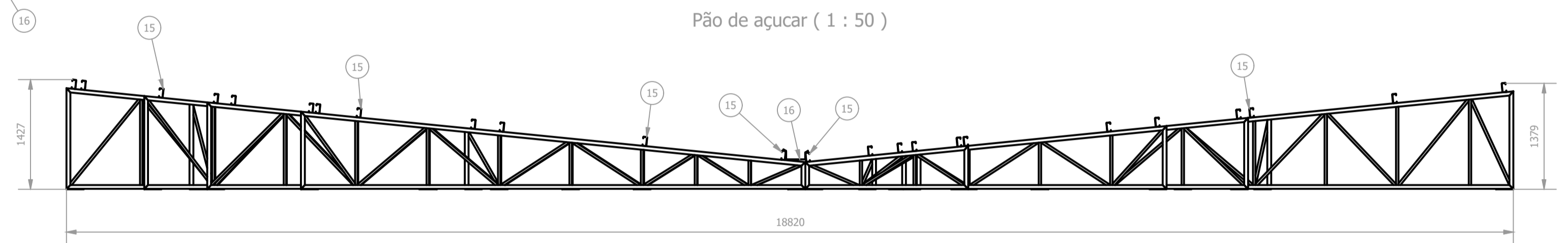
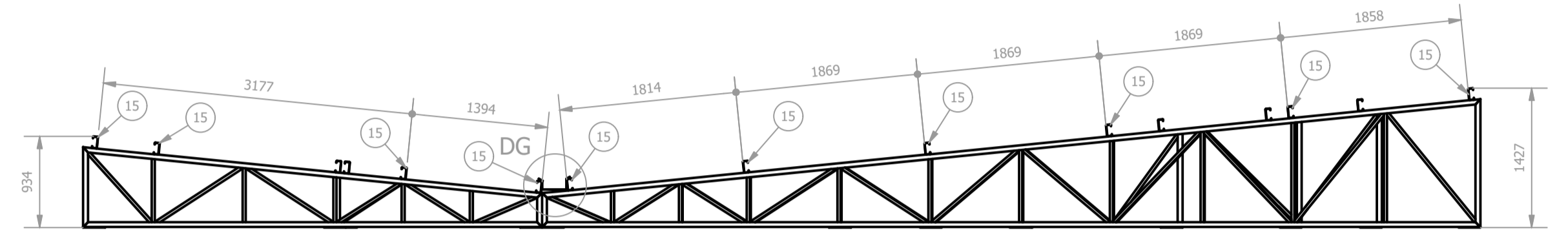

Pão de açúcar (1:100)

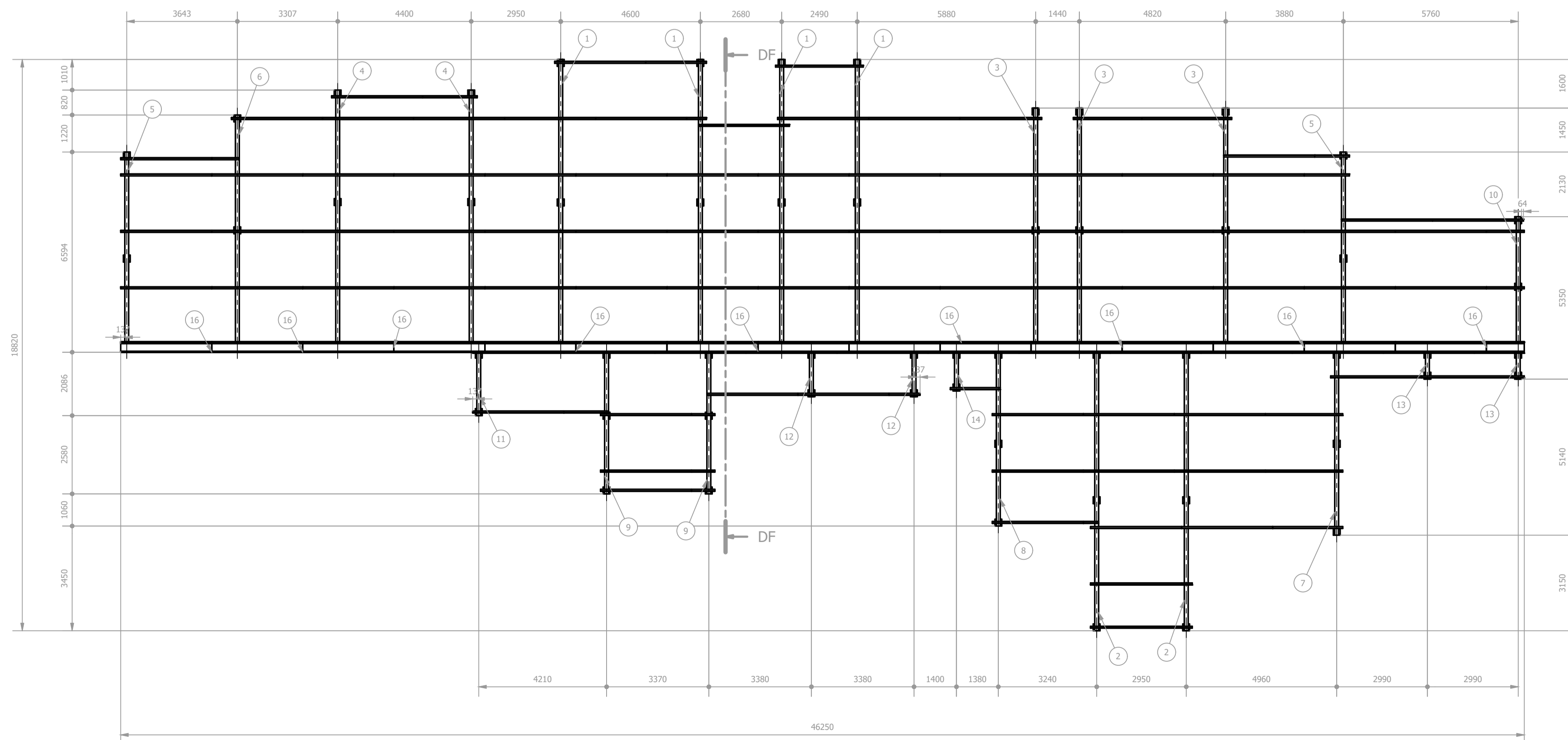

REV. 00	03/09/2021	EMISSÃO INICIAL	DAC
REVISÃO:	DATA :	DESCRIÇÃO:	RESP.:
CLIENTE			
 <p>Rua Miguel Vianna, nº 81, Sala 12 Bairro Morro Chic CEP: 37500-080 - Itajubá / MG Tel: (35) 3623-5720 www.dacengenharia.com.br</p>		GERÊNCIA DE PROJETOS DENIS DE SOUZA SILVA CREA: MG-127.216/D COORDENAÇÃO DE PROJETOS ALOISIO CAETANO FERREIRA CREA: MG-97.132/D RESPONSÁVEL TÉCNICO GERMAN LOZANO CREA: SP-508193164/D DESENHO GERMAN LOZANO	
EMPREENHIMENTO			
UBS PÃO DE AÇÚCAR			DISCIPLINA
ENDEREÇO			METÁLICA
RUA APARECIDA CURIEL, S/N, PÃO DE AÇÚCAR			FASE DO PROJETO
POUSO ALEGRE - MINAS GERAIS			EXECUTIVO
ASSUNTO			FOLHA Nº.
PROJETO DE COBERTURA			01/05
LIGAÇÕES, DESCRIÇÃO E QUANTITATIVO			
PLANTA DE COBERTURA			
DATA INICIAL	ESCALA	REVISÃO	ARQUIVO
03/09/2021	INDICADA	ROO	DAC-PMPA-AÇUCAR-PE-MET-01-ROO.DWG