

**PROJETO DE MÓVEIS PLANEJADOS UNIDADE BÁSICA DE SAÚDE ÁRVORE GRANDE  
ESCALA INDICADA**

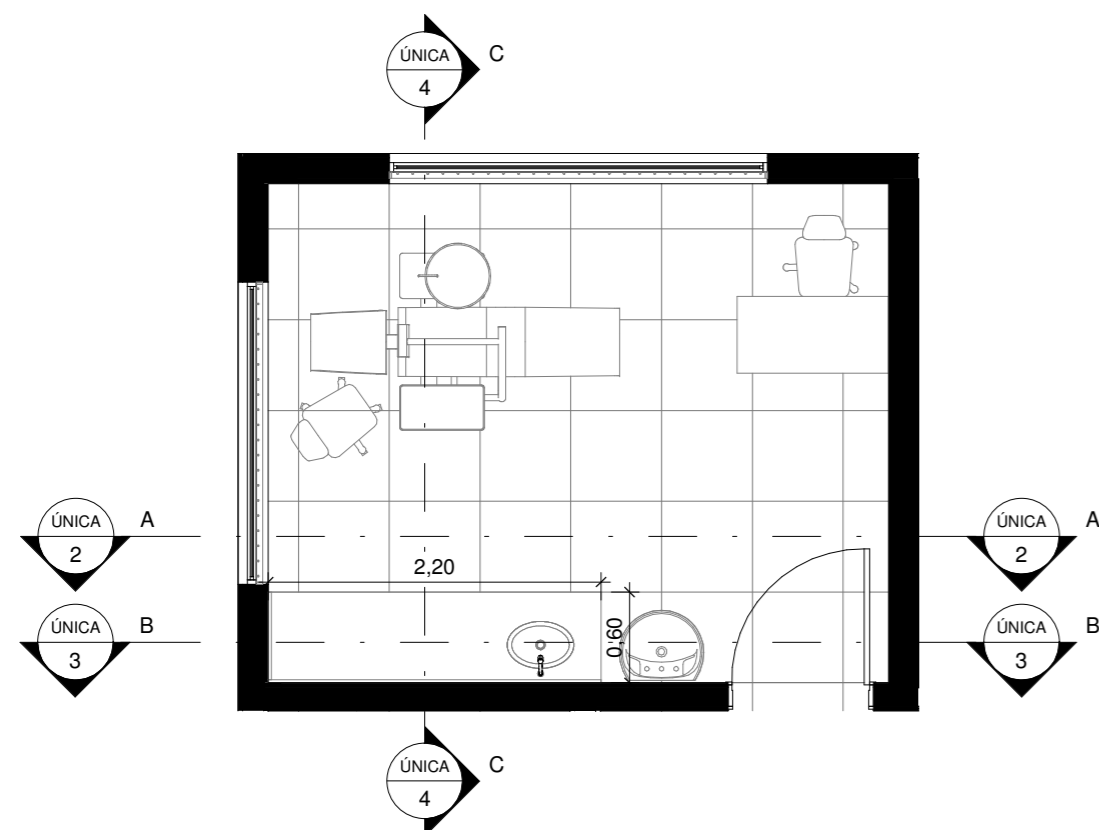

**1** MOBILIÁRIO ODONTOLOGIA  
1 : 50

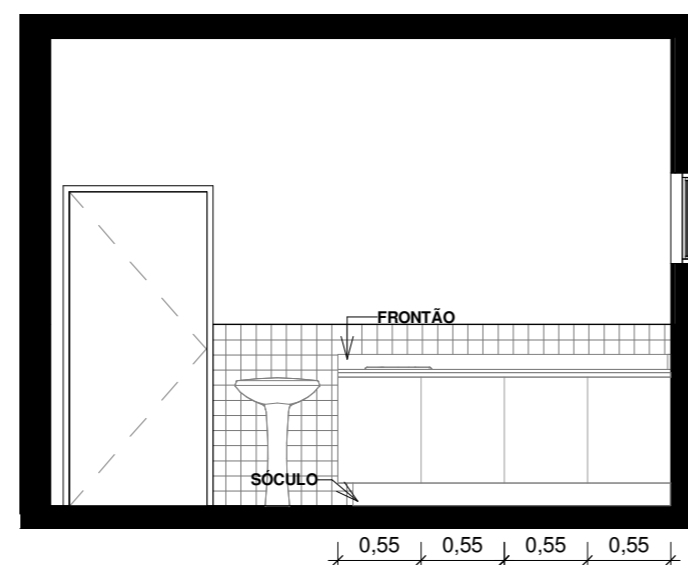

**2** SEÇÃO A-A  
1 : 50

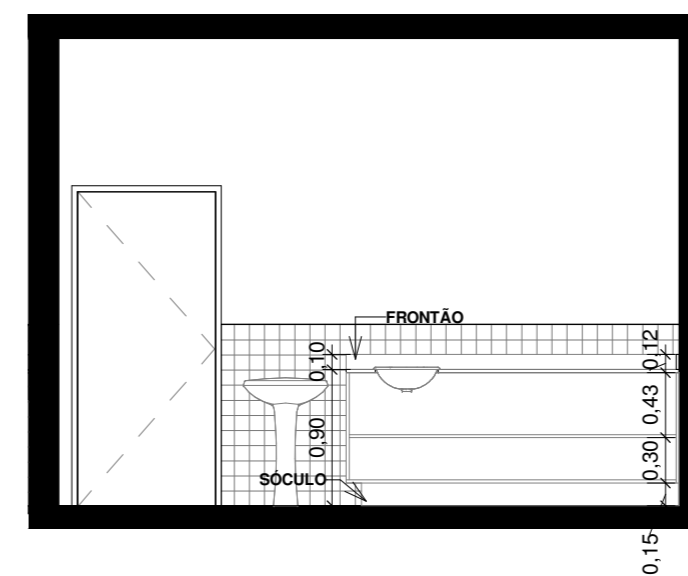

**3** SEÇÃO B-B  
1 : 50

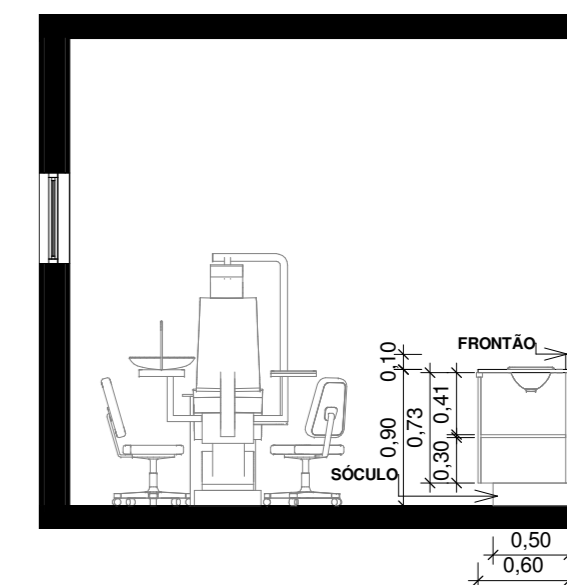

**4** SEÇÃO C-C  
1 : 50

QUANTITATIVO			
	DESCRIÇÃO	m²	TOTAL MARCENARIA (m²)
MOBILIÁRIO	GAVETAS	0,00	5,85
	FUNDOS	1,94	
	TAMPAS	1,94	
	DIVISAS	0,88	
	PRATELEIRAS	1,10	
	SÓCULO	0,41	

**5** TABELA DE MÓVEIS PLANEJADOS SEM/ ESC.

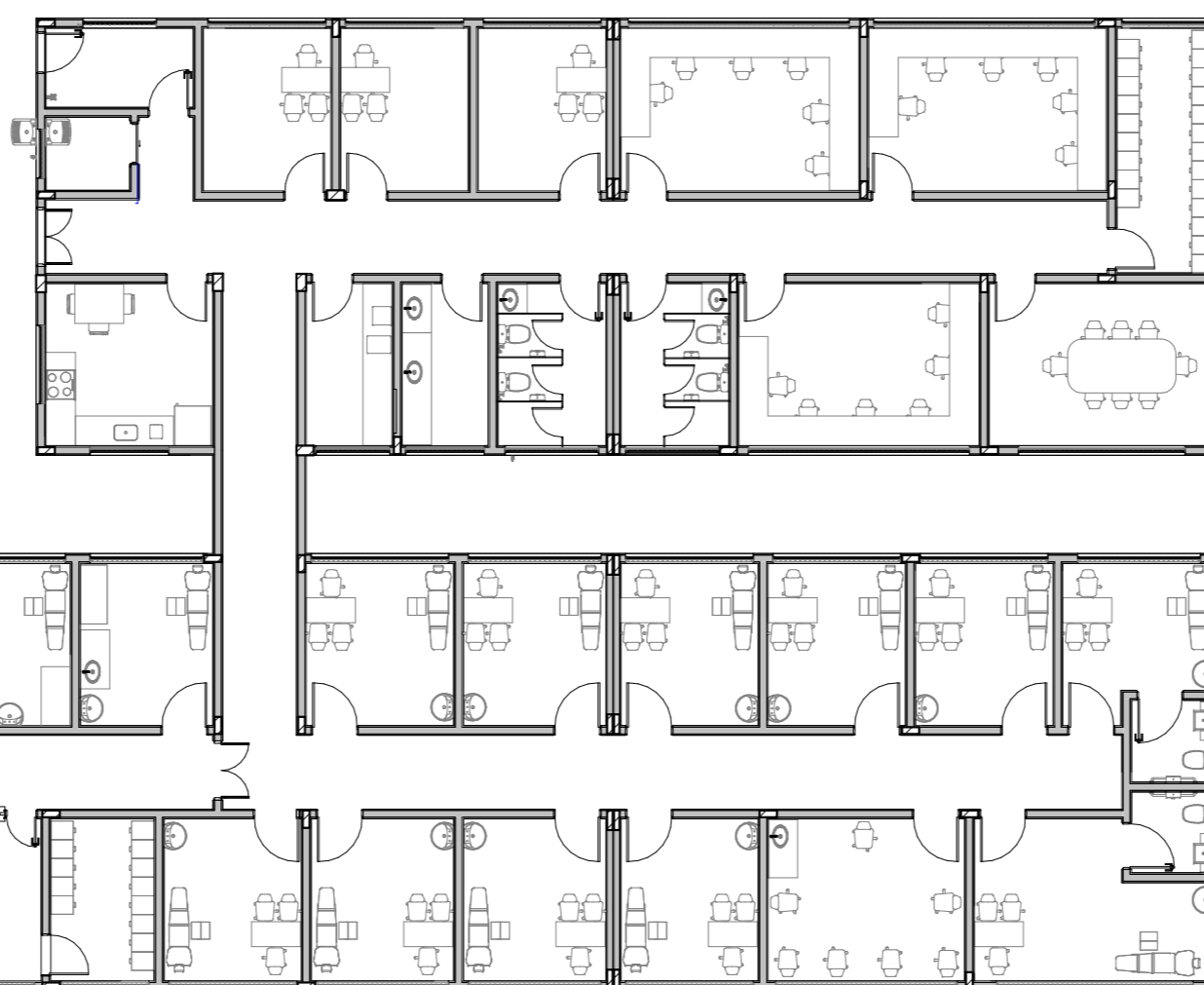

**6** LOCAÇÃO DE MOBILIÁRIO  
1 : 150

REV. 00	04/03/22	EMISSION INICIAL	DAC
REVISÃO:	DATA :	DESCRIÇÃO:	RESP.:



Prefeitura Municipal  
de **Pouso Alegre**

 Rua Miguel Vianna, n° 81, Sala 12 Bairro Morro Chic CEP: 37500-080 - Itajubá / MG Tel: (35) 3623-5720 www.dacengenharia.com.br	GERÊNCIA DE PROJETOS	PEDRO HENRIQUE JUSTINIANO	ENG° CIVIL
	COORDENAÇÃO DE PROJETOS	ALOISIO CAETANO FERREIRA	CREA: MG-97.132/D
	RESPONSÁVEL TÉCNICO	ENG°. CIVIL FLÁVIA C. BARBOSA	CREA: MG-187.842/D
	PROJETO	ENG°. CIVIL DALIANI CAROLINA PEREIRA	
	DESENHO	ENG°. CIVIL DALIANI CAROLINA PEREIRA	

EMPREENDIMENTO		CONSTRUÇÃO DA UBS ÁRVORE GRANDE	
ENDEREÇO	RUA EDUARDO SOUZA GOUVEIA, B.JARDIM OLIMPICO POUSO ALEGRE - MINAS GERAIS	DISCIPLINA	MOBILIÁRIO
ASSUNTO	PLANTA BAIXA, VISTAS DE DETALHES E TABELA DE QUANTITATIVOS	FASE DO PROJETO	EXECUTIVO
		FOLHA N°	ÚNICA
DATA INICIAL	04/03/22	ESCALA	INDICADA
REVISÃO	REV.00	ARQUIVO	DAC-PMPA-ARG-PE-MOB-ROO.RVT