

PROJETO ARQUITETÔNICO UNIDADE BÁSICA DE SAÚDE ÁRVORE GRANDE  
ESCALA INDICADA



LEGENDA

QUADRO DE ÁREAS	
ÁREA DO TERRENO	1446,92 m²
ÁREA A CONSTRUIR	790,04 m²
ÁREA PERMEÁVEL	242,18 m²
ÁREA TOTAL EDIFICADA	790,04 m²
TAXA DE OCUPAÇÃO	54,69%
CORFICIENTE DE APROVEITAMENTO	0,5469
TAXA DE PERMEABILIDADE	16,74%

QUADRO DE ESPECIFICAÇÃO DE ACABAMENTO

PISO	ACABAMENTO
P1	PORCELANATO ESMALTADO MADRID BRANCO 60 X 60 CM
P2	GRAMA BATATAS
P3	PISO CIMENTADO
TETO	ACABAMENTO
T1	CESSO DESEMPENADO COM PINTURA EM TINTA ACRÍLICA PREMIUM BRANCO GELO
PAREDE INTERNA	ACABAMENTO
R1	PINTURA EM TINTA ACRÍLICA PREMIUM BRANCO GELO
R2	REVESTIMENTO ESMALTADO BRANCO 25 X 35 CM
R3	REVESTIMENTO EM PASTILHA AZUL 10 X 10 CM
R4	REVESTIMENTO EM PASTILHA NEVE BRANCA 10 X 10 CM
R5	REVESTIMENTO ESMALTADO BRANCO 20 X 30 CM
PAREDE EXTERNA	ACABAMENTO
RE	PINTURA TEXTURIZADA EM TINTA ACRÍLICA BISCOITO CASEIRO
RODAPE	ACABAMENTO
D1	RODAPE EM GRANITO CINZA ANDORINHA

TIPO	LARGURA	ALTURA	PEITORIL	QUANT.	MODELO	AMBIENTES
J1	0,90	1,00	0,90	1	JANELA EM ALUMÍNIO ABERTURA GUILHOTINA	LAVAGEM E DESINFECÇÃO
J2	1,00	0,60	1,00	7	JANELA DE ALUMÍNIO 1 FOLHA ABERTURA MÁXIMA AR	D.M. ALMOXARIFADO W.C. CIRCULAÇÃO ESCOVÓDROMO I.S.F. E I.S.M.
J3	1,30	0,60	1,00	2	JANELA DE ALUMÍNIO 2 FOLHAS ABERTURA MÁXIMA AR	I.S.F. I.S.M.
J4	1,40	0,60	1,00	1	JANELA DE ALUMÍNIO 2 FOLHAS ABERTURA MÁXIMA AR	SALA DE REUNIÕES
J5	1,50	0,60	1,00	2	JANELA DE ALUMÍNIO 2 FOLHAS ABERTURA MÁXIMA AR	RESÍDUOS SÓLIDOS ESTERILIZAÇÃO
J6	1,60	0,60	1,00	3	JANELA DE ALUMÍNIO 2 FOLHAS ABERTURA MÁXIMA AR	COPA LAVAGEM E DESINFECÇÃO
J7	1,80	0,60	1,00	4	JANELA DE ALUMÍNIO 2 FOLHAS ABERTURA MÁXIMA AR	ALMOXARIFADO ARQUIVO RECEPÇÃO
J8	1,90	0,60	1,00	2	JANELA DE ALUMÍNIO 2 FOLHAS ABERTURA MÁXIMA AR	VEST.F. VEST.SALA DE CURATIVOS
J9	2,00	0,60	1,00	1	JANELA DE ALUMÍNIO 2 FOLHAS ABERTURA MÁXIMA AR	ODONTOLOGIA
J10	2,20	0,60	1,00	1	JANELA DE ALUMÍNIO 2 FOLHAS ABERTURA MÁXIMA AR	TRIAGEM VACINAÇÃO
J11	2,30	0,60	1,00	1	JANELA DE ALUMÍNIO 2 FOLHAS ABERTURA MÁXIMA AR	SALA DE CURATIVOS
J12	2,40	0,60	1,00	4	JANELA DE ALUMÍNIO 2 FOLHAS ABERTURA MÁXIMA AR	TRIAGEM DA UNIDADE S.L. ENFERMEIROS
J13	2,50	0,60	1,00	2	JANELA DE ALUMÍNIO 2 FOLHAS ABERTURA MÁXIMA AR	GINECOLOGIA DE COCOTOLOGIA
J14	2,60	0,60	1,00	5	JANELA DE ALUMÍNIO 2 FOLHAS ABERTURA MÁXIMA AR	CONSULTÓRIO 04 CONSULTÓRIO 04 CONSULTÓRIO 01
J15	2,70	0,60	1,00	3	JANELA DE ALUMÍNIO 2 FOLHAS ABERTURA MÁXIMA AR	CONSULTÓRIO 06 CONSULTÓRIO 03 CONSULTÓRIO 02
J16	2,80	0,60	1,00	2	JANELA DE ALUMÍNIO 2 FOLHAS ABERTURA MÁXIMA AR	CONSULTÓRIO 05 VACINAÇÃO
J17	3,00	0,60	1,00	1	JANELA DE ALUMÍNIO 2 FOLHAS ABERTURA MÁXIMA AR	ESPERA RECEPÇÃO
J18	3,40	0,60	1,00	1	JANELA DE ALUMÍNIO 2 FOLHAS ABERTURA MÁXIMA AR	SALA DE REUNIÕES
J19	3,70	0,60	1,00	1	JANELA DE ALUMÍNIO 2 FOLHAS ABERTURA MÁXIMA AR	SALA DE MALAÇÃO
J20	4,50	0,60	1,00	4	JANELA DE ALUMÍNIO 2 FOLHAS ABERTURA MÁXIMA AR	AGENTES DE SAÚDE ESPERA RECEPÇÃO
J21	4,00	0,60	1,00	1	JANELA DE ALUMÍNIO 2 FOLHAS ABERTURA MÁXIMA AR	GINECOLOGIA 01
J22	1,30	0,60	2,00	2	VENEZIANA FIXA	I.S.F. I.S.M.

TIPO	LARGURA	ALTURA	QUANT.	MODELO	AMBIENTES
P1	0,60	1,00	6	PORTA DE DIVISÓRIA EM ALUMÍNIO	VEST.F. E VEST.M.
P2	0,60	2,10	1	PORTA DE ALUMÍNIO FOLHA ÚNICA DE ABRIR	ATENDIMENTO RECEPÇÃO
P3	0,70	1,00	1	PORTINHO DE AÇO 1 FOLHA DE ABRIR	CAXA D'ÁGUA
P4	0,90	2,10	12	PORTA DE MADEIRA FOLHA ÚNICA DE ABRIR	ARQUIVO COPA, S.L. ENFERMEIROS, AGENTES DE SAÚDE LAVAGEM E DESINFECÇÃO, ALMOXARIFADO VEST.F. E VEST.M.
P5	0,90	2,10	4	PORTA DE ALUMÍNIO FOLHA ÚNICA DE ABRIR	RESÍDUOS SÓLIDOS E VESTIÁRIOS
P6	0,90	2,10	18	PORTA DE MADEIRA FOLHA ÚNICA DE ABRIR	CONSULTÓRIOS, GINECOLOGIA, SALA DE CURATIVOS, TRIAGEM DA UNIDADE, ESCOVÓDROMO, SALA DE VACINAÇÃO, TRIAGEM VACINAÇÃO, ODONTOLOGIA, I.S.F. I.S.M.
P7	0,90	2,10	6	PORTA DE ALUMÍNIO FOLHA ÚNICA DE ABRIR	BANHOS GINECOLOGIA, I.S.F. E I.S.M.
P8	1,00	2,20	1	PORTA DE VIDRO FOLHA ÚNICA DE CORRER	ESPERA RECEPÇÃO
P9	1,00	2,10	1	PORTA DE VIDRO E MADEIRA FOLHA ÚNICA DE ABRIR	TRIAGEM VACINAÇÃO
P10	1,30	2,10	1	PORTA DE MADEIRA DUAS FOLHAS DE ABRIR	CIRCULAÇÃO
P11	2,50	2,10	1	PORTA DE VIDRO 4 FOLHAS DE CORRER	ESPERA RECEPÇÃO
P12	1,20	2,10	1	PORTA DE ALUMÍNIO DUAS FOLHAS DE ABRIR	CIRCULAÇÃO
P13	0,90	2,10	1	PORTA DE ALUMÍNIO FOLHA ÚNICA DE CORRER	D.M.L.

1 PLANTA BAIXA - TÉRREO  
1 : 75

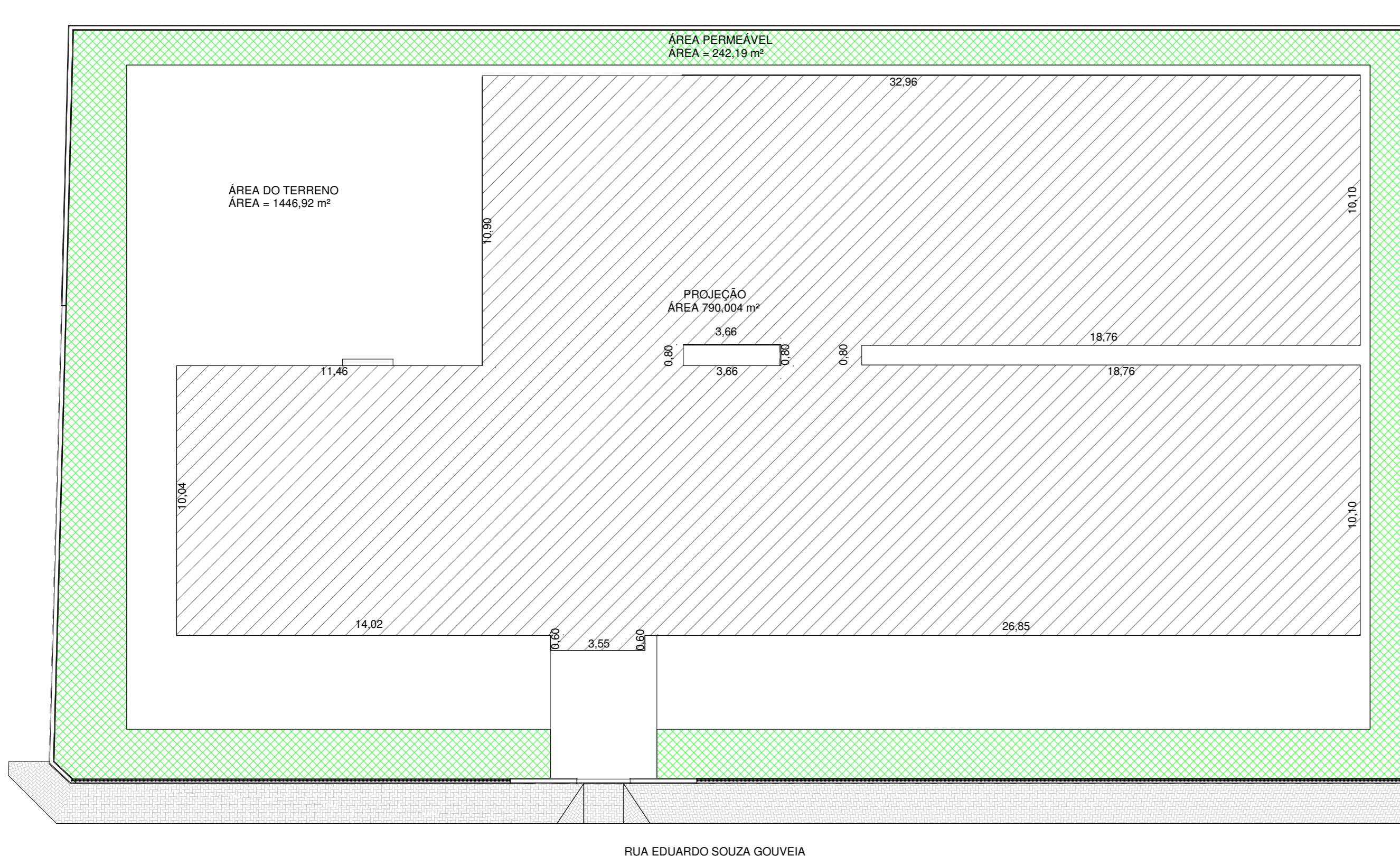

LEGENDA

ACABAMENTO DO TETO EM GESSO DESEMPENADO

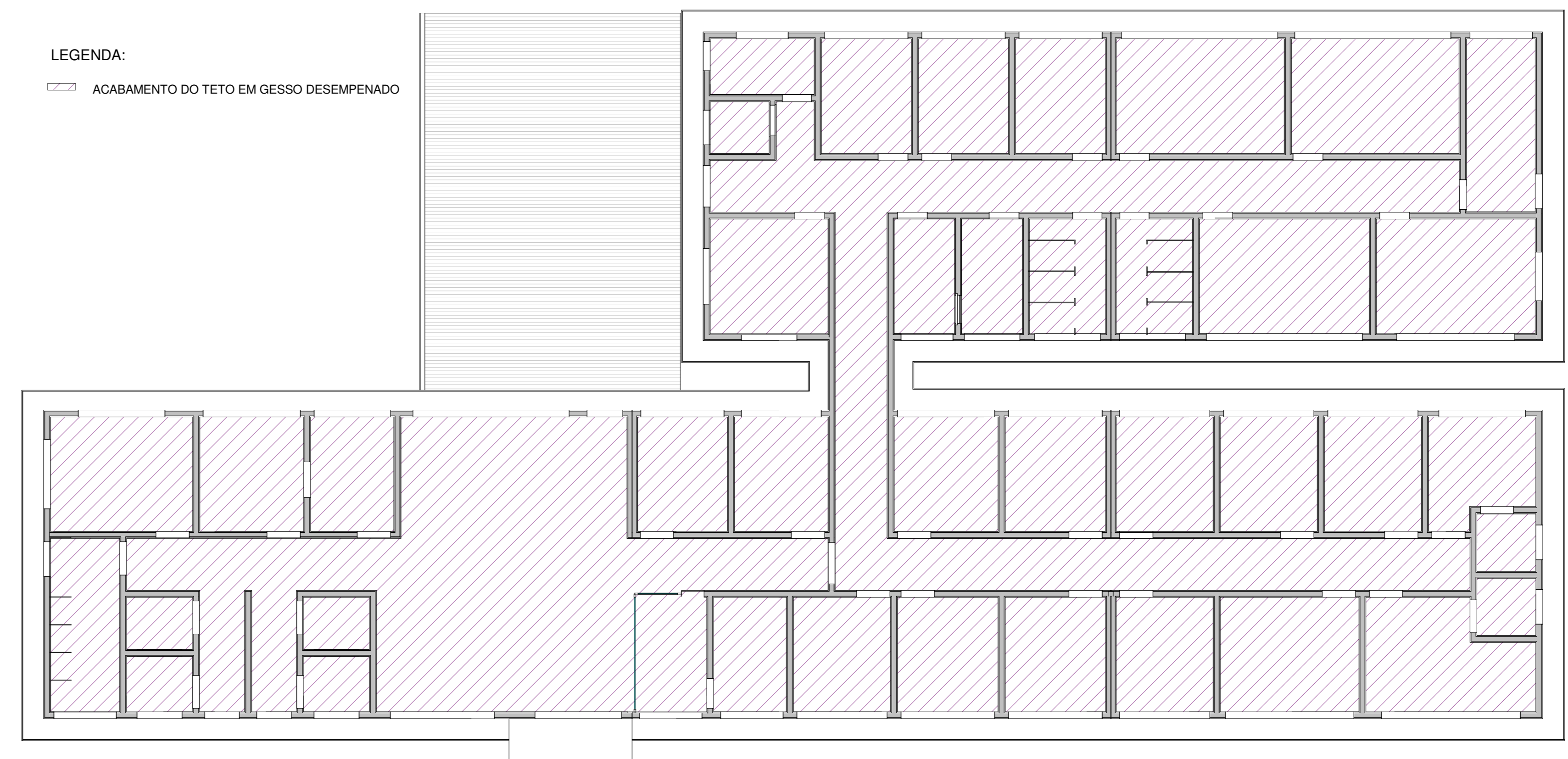

3 PLANTA DE FORRO  
1 : 100

NOTAS:

- VERIFICAR DETALHES CONSTRUTIVOS PERTINENTES NAS PRANCHAS DE DETALHAMENTO;
- ALTERAÇÕES NESTE PROJETO SOMENTE COM AUTORIZAÇÃO EXPRESSA DA EMPRESA PROJETISTA;
- CONSIDERAR PEITORIS PARA TODAS AS JANELAS EM GRANITO;
- CONSIDERAR SOLZEIRAS PARA AS PORTAS DE ENTRADA EM GRANITO;
- DETALHES DO MURO SE ENCONTRAM NO PROJETO ESTRUTURAL;
- ALVENARIA DA PLATIBANDA AMARRADA POR CINTA SUPERIOR EM BLOCO DE CONCRETO EM FORMATO U;
- REALIZAR EMBOÇO COM ADITIVO IMPERMEABILIZANTE EM TODAS AS PAREDES DOS VESTIÁRIOS;
- APLICAR RESINA ACRÍLICA IMPERMEABILIZANTE NAS FACES DAS PAREDES INDICADAS NA PLANTA DE PAGINAÇÃO CONSIDERANDO REGIÕES DE PIAS H = 1,20 M E BOX DOS VESTIÁRIOS H = 1,80 M. ALEM DE TODO O PERÍMETRO COM H = 0,30 M E AS ÁREAS DE PISO;
- EXECUTAR REGULARIÇÃO CONTRAPISO DE TODAS AS ÁREAS MOLHADAS COM ADITIVO IMPERMEABILIZANTE.

REFERÊNCIAS:

- PLANILHA DE QUANTITATIVOS
- MEMORIAL DESCRITIVO E ESPECIFICAÇÕES TÉCNICAS

REV.	DATA	DESCRIÇÃO	RESP.
REV. 01	14/03/22	ALISIAÇÃO DE LAYOUT	DAC
REV. 02	19/11/21	EMISSO FINAL	DAC
REVISO:	DATA :	DESCRIÇÃO:	RESP.:



**DAC Engenharia**

Rua Miguel Vianna, nº 81, Sala 12  
Bairro Morro D'Água  
CEP: 37500-080 - Itajubá / MG  
Tel: (35) 3623-5720  
www.dacengenharia.com.br

PROJETO: PRAÇA DE ALUMNOS  
PROJETO: PRAÇA DE ALUMNOS  
PROJETO: PRAÇA DE ALUMNOS

PROJETO: PRAÇA DE ALUMNOS  
PROJETO: PRAÇA DE ALUMNOS  
PROJETO: PRAÇA DE ALUMNOS

CONSTRUÇÃO DA UBS ÁRVORE GRANDE

PROJETO: RUA EDUARDO SOUZA GOUVEIA, B. JARDIM OLÍMPICO, POUSO ALEGRE - MINAS GERAIS

PROJETO: PLANTA BAIXA - TÉRREO, PLANTA DE FORRO, TABELAS, LOCAÇÃO

PROJETO: 29/11/21

INDIC. ADA: REV. 01

DAC-PMPA-ARG-PE-ARG-R01.RVT

PROFESSOR: ARQUITETÔNICO

PROFESSOR: EXECUTIVO

PROFESSOR: 01/11

2 LOCAÇÃO  
1 : 150