

**PROJETO ARQUITETÔNICO UNIDADE BÁSICA DE SAÚDE ÁRVORE GRANDE
ESCALA INDICADA**

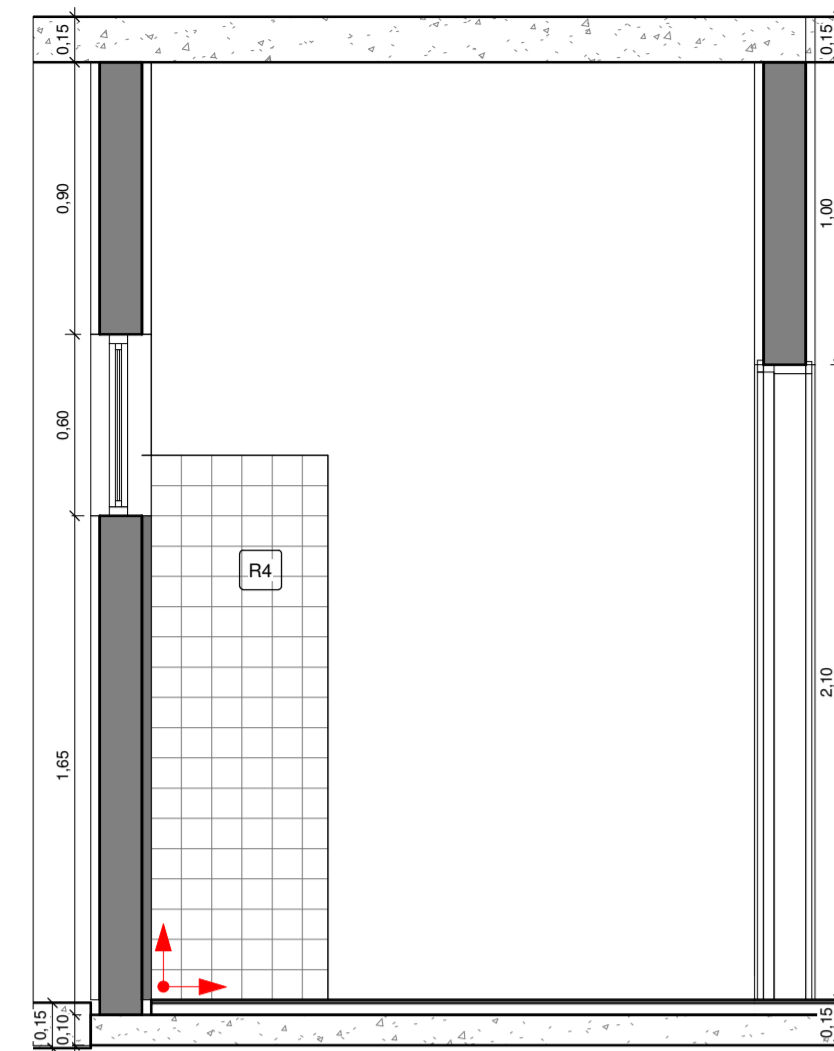

1 ESCOVÓDROMO VISTA 2
1 : 25

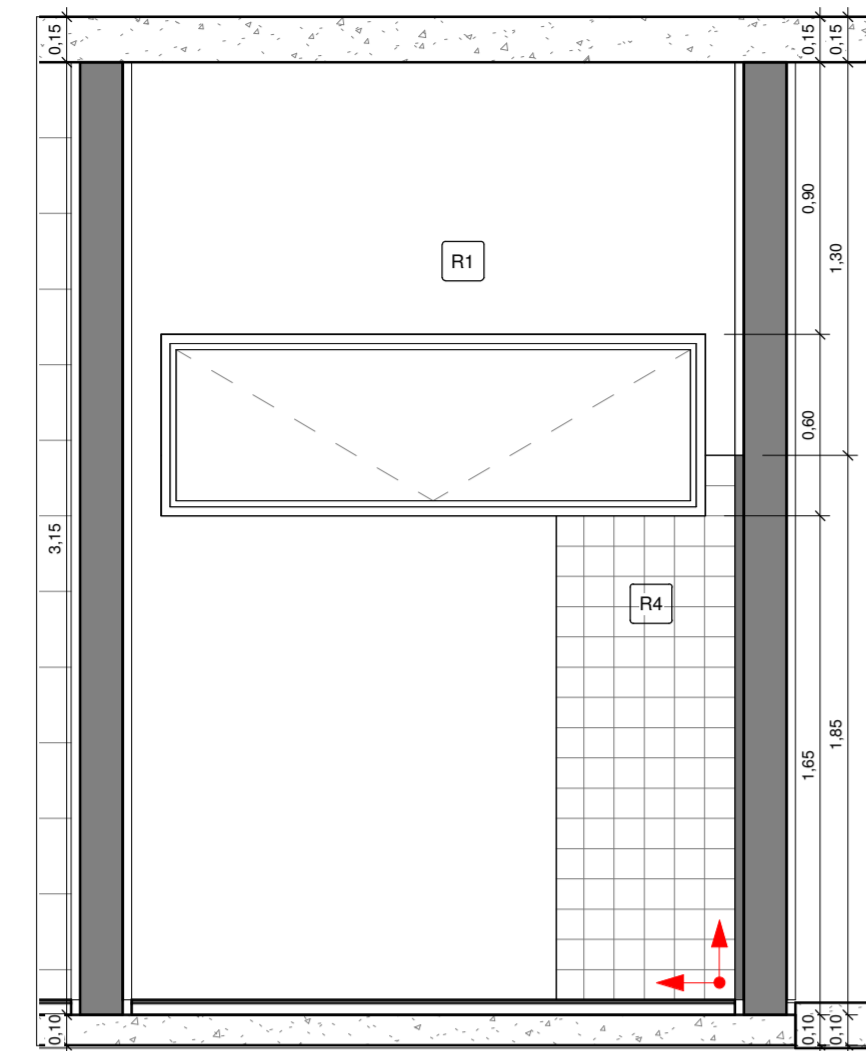

2 ESCOVÓDROMO VISTA 3
1 : 25

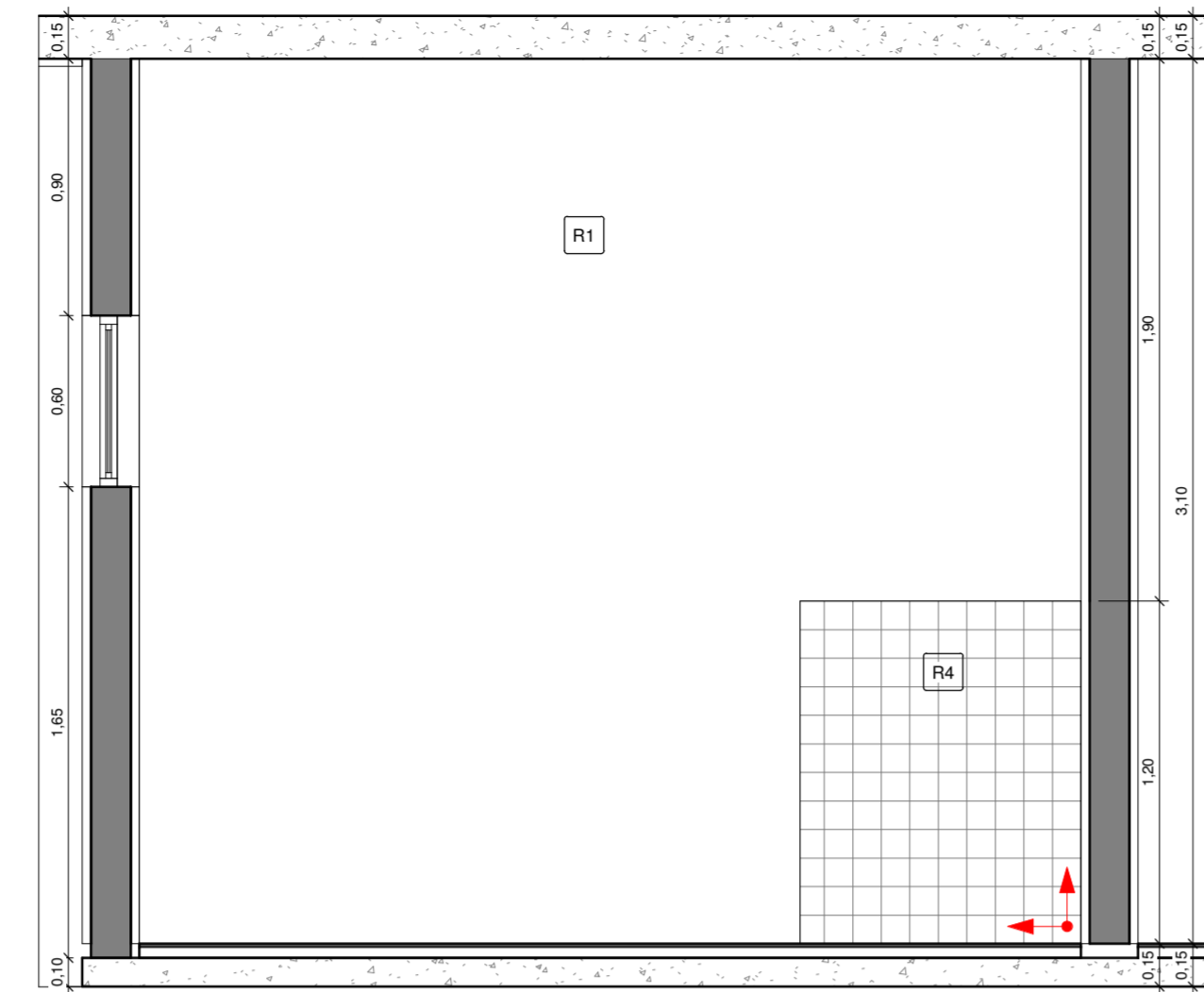

3 CONSULTÓRIO 5 VISTA 1
1 : 25

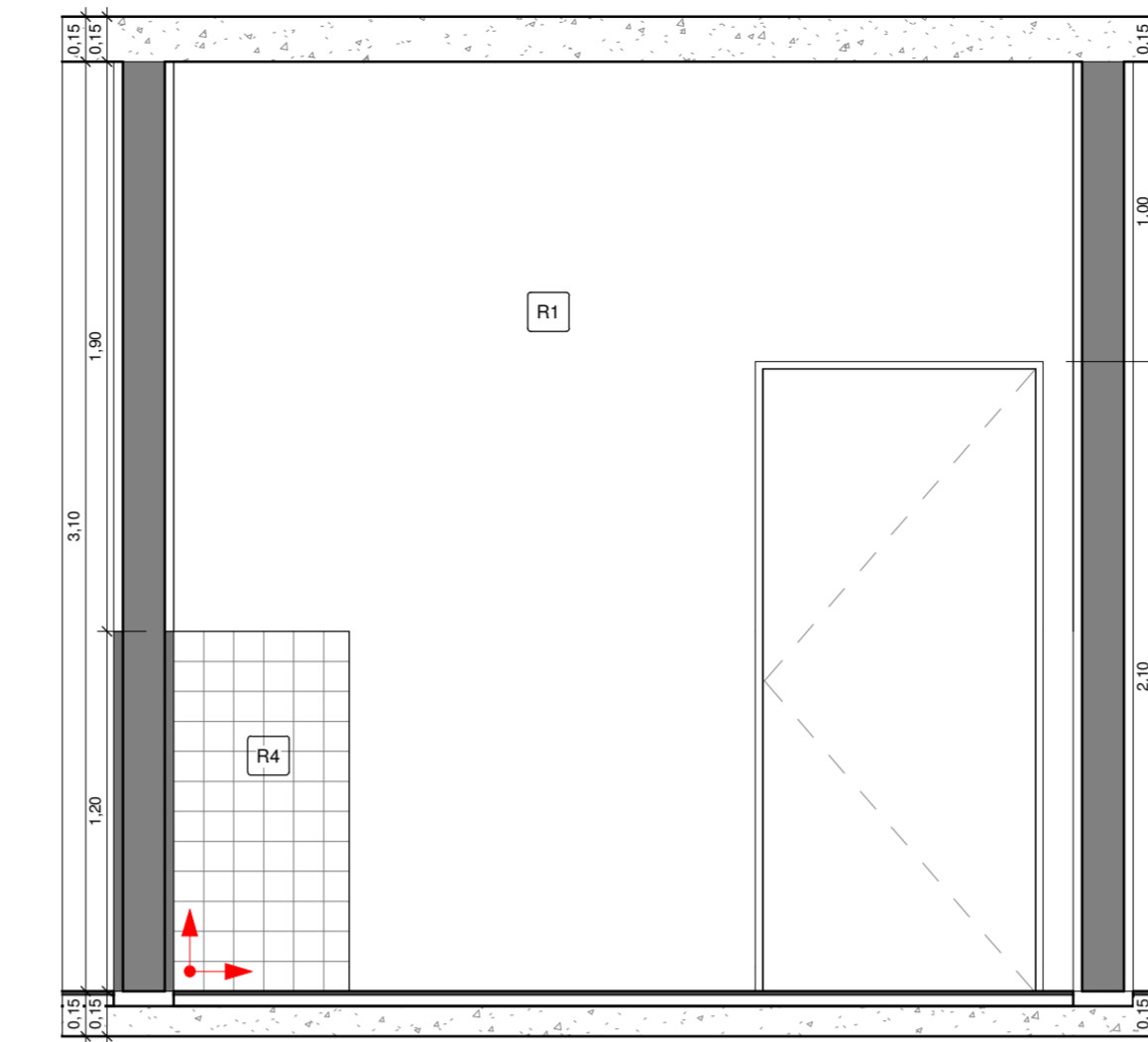

4 CONSULTÓRIO 5 VISTA 2
1 : 25

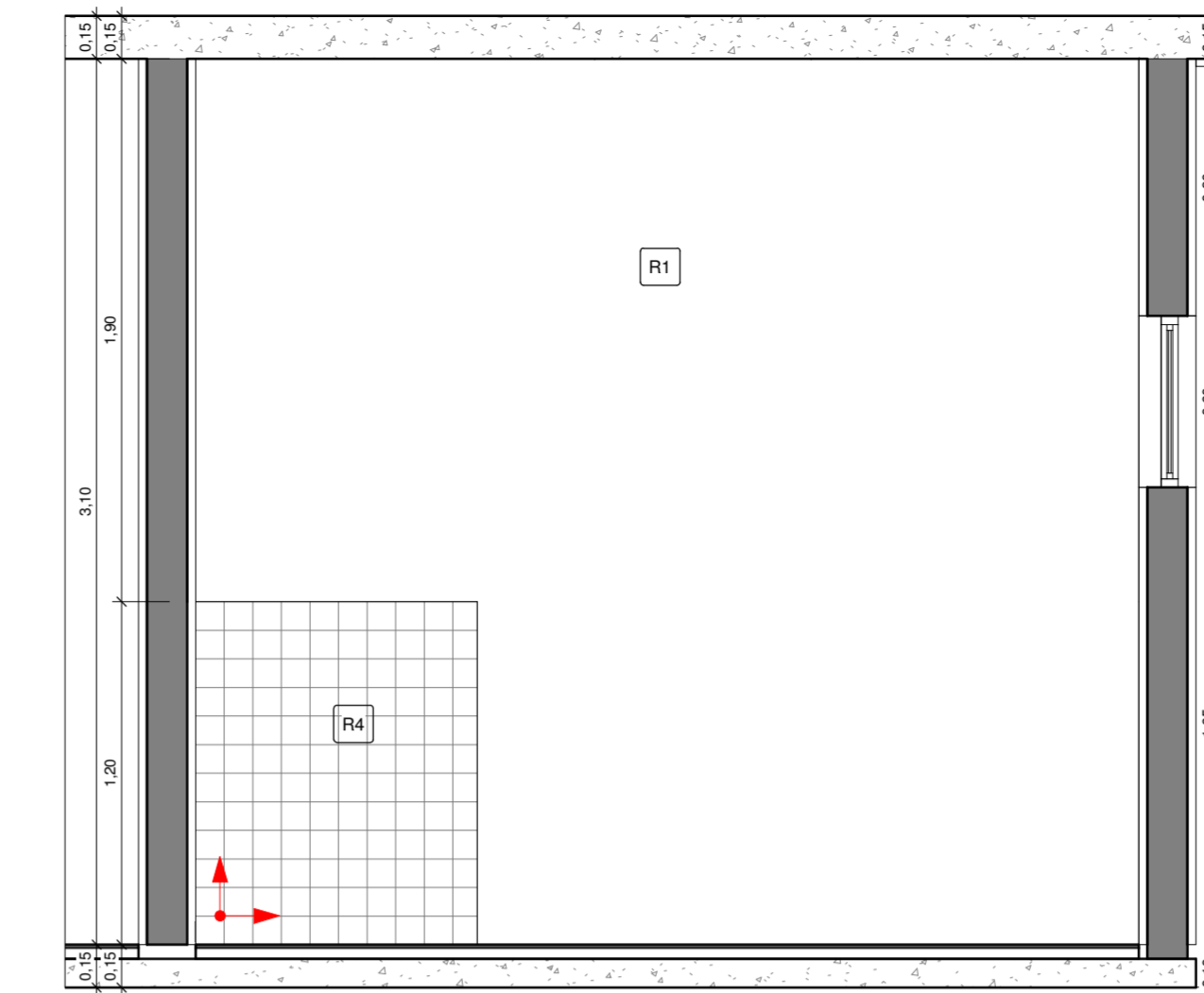

5 CONSULTÓRIO 6 VISTA 1
1 : 25

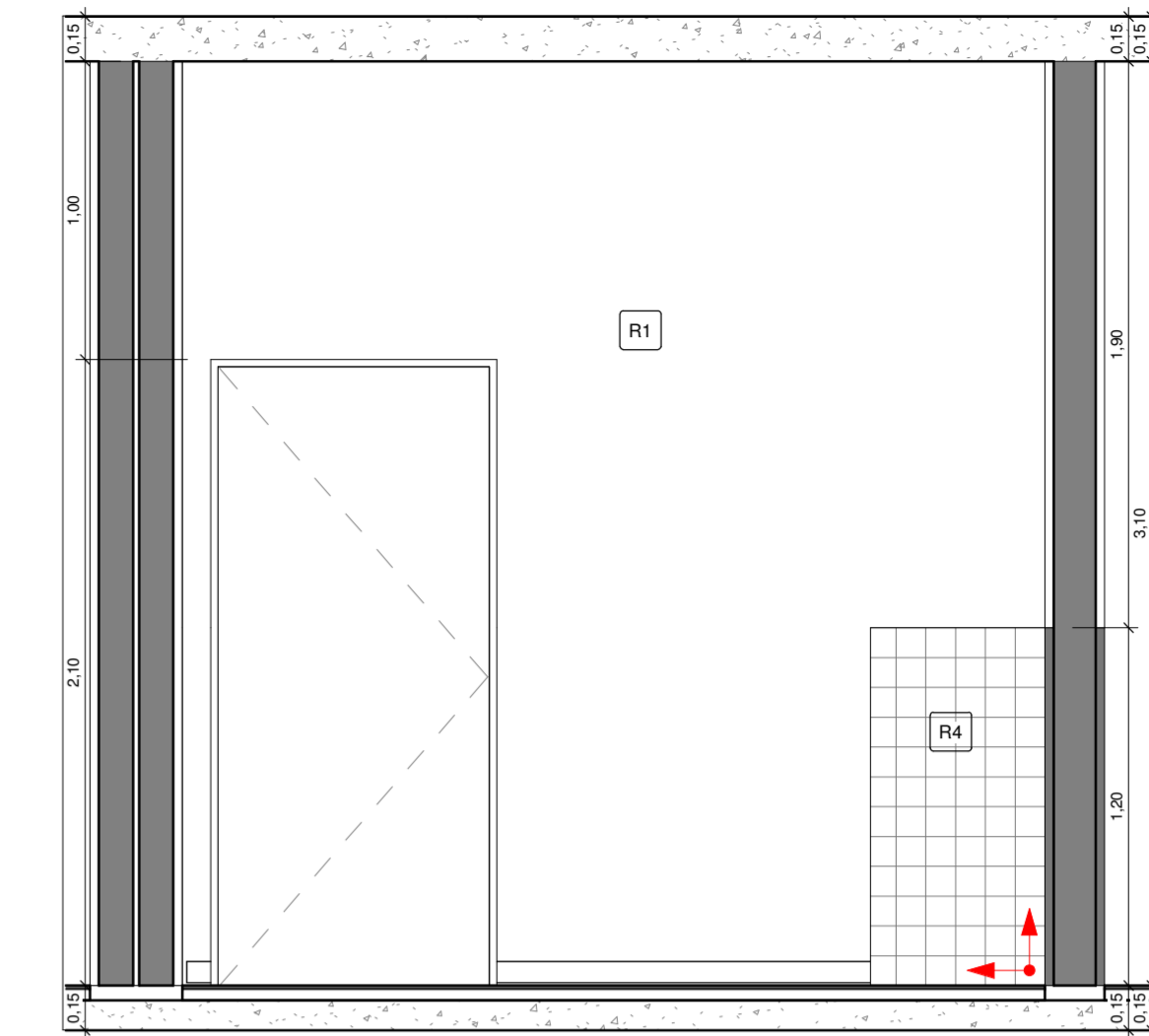

6 CONSULTÓRIO 6 VISTA 2
1 : 25

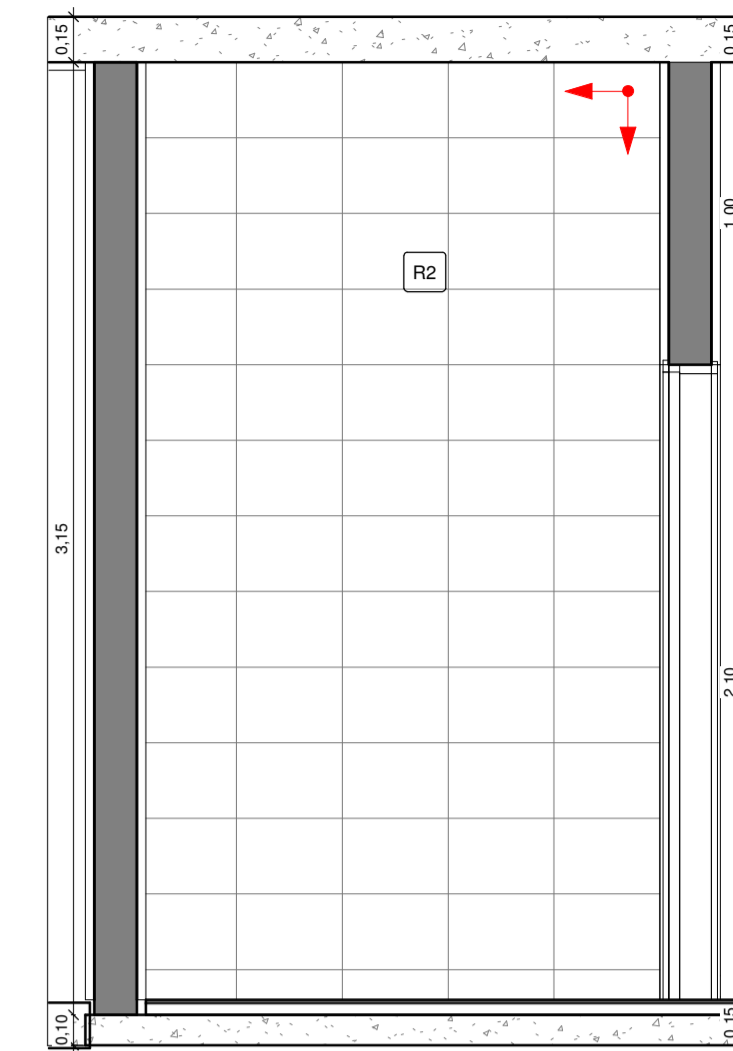

7 I.S. VISTA 8
1 : 25

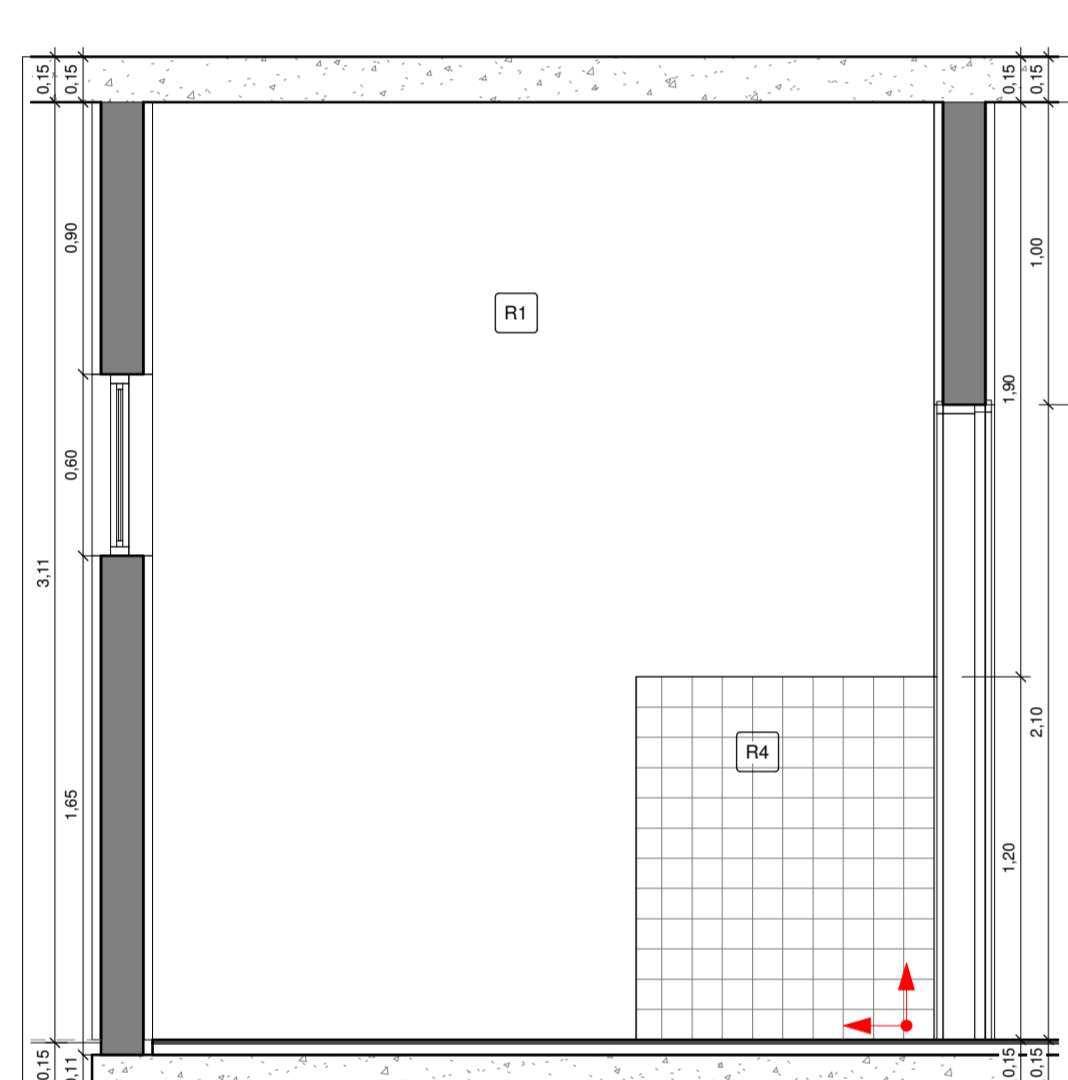

8 CONSULTÓRIO GINECOLÓGICO 02 VISTA 1
1 : 25

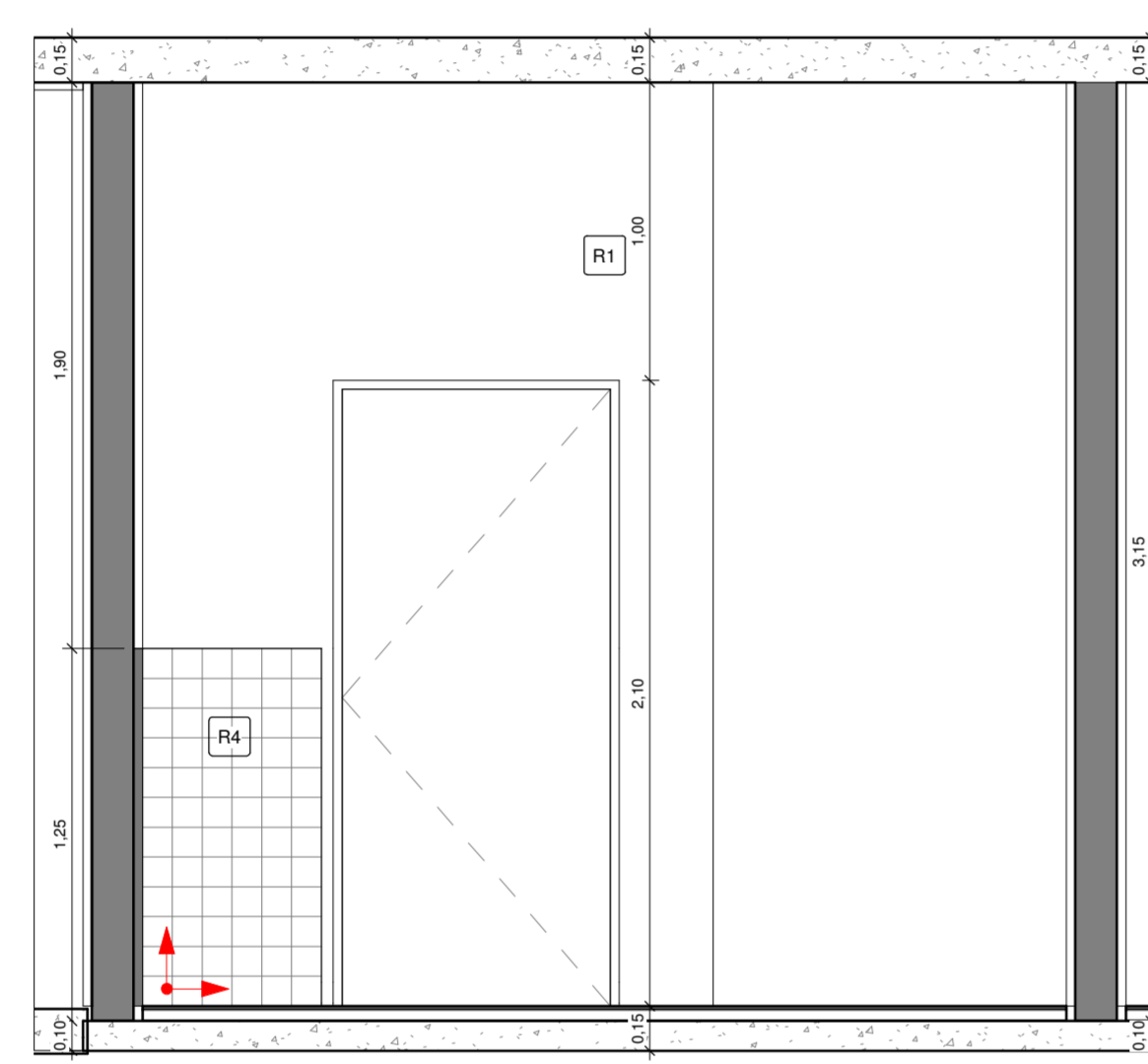

9 CONSULTÓRIO GINECOLÓGICO 02 VISTA 2
1 : 25

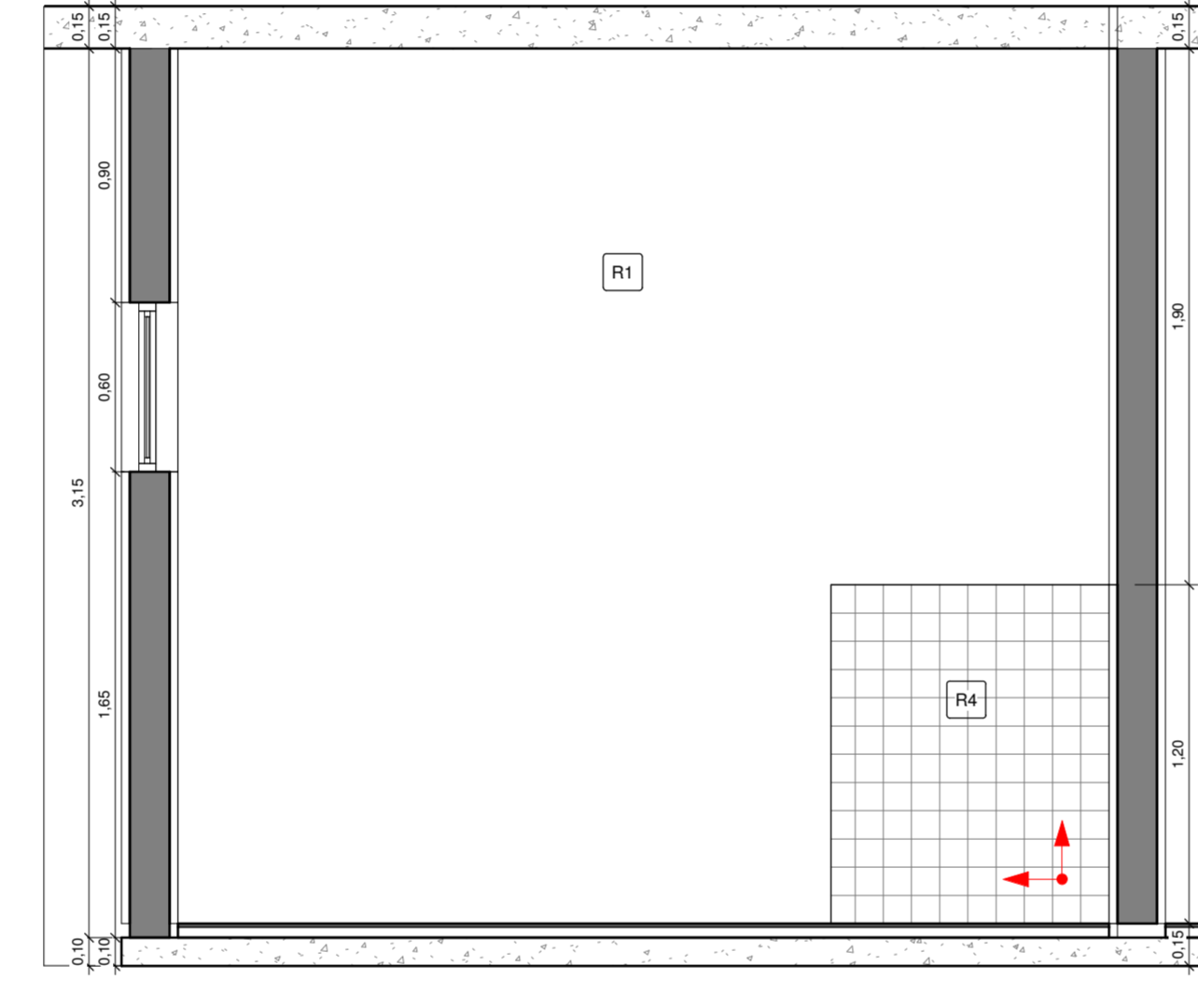

10 CONSULTÓRIO 7 VISTA 1
1 : 25

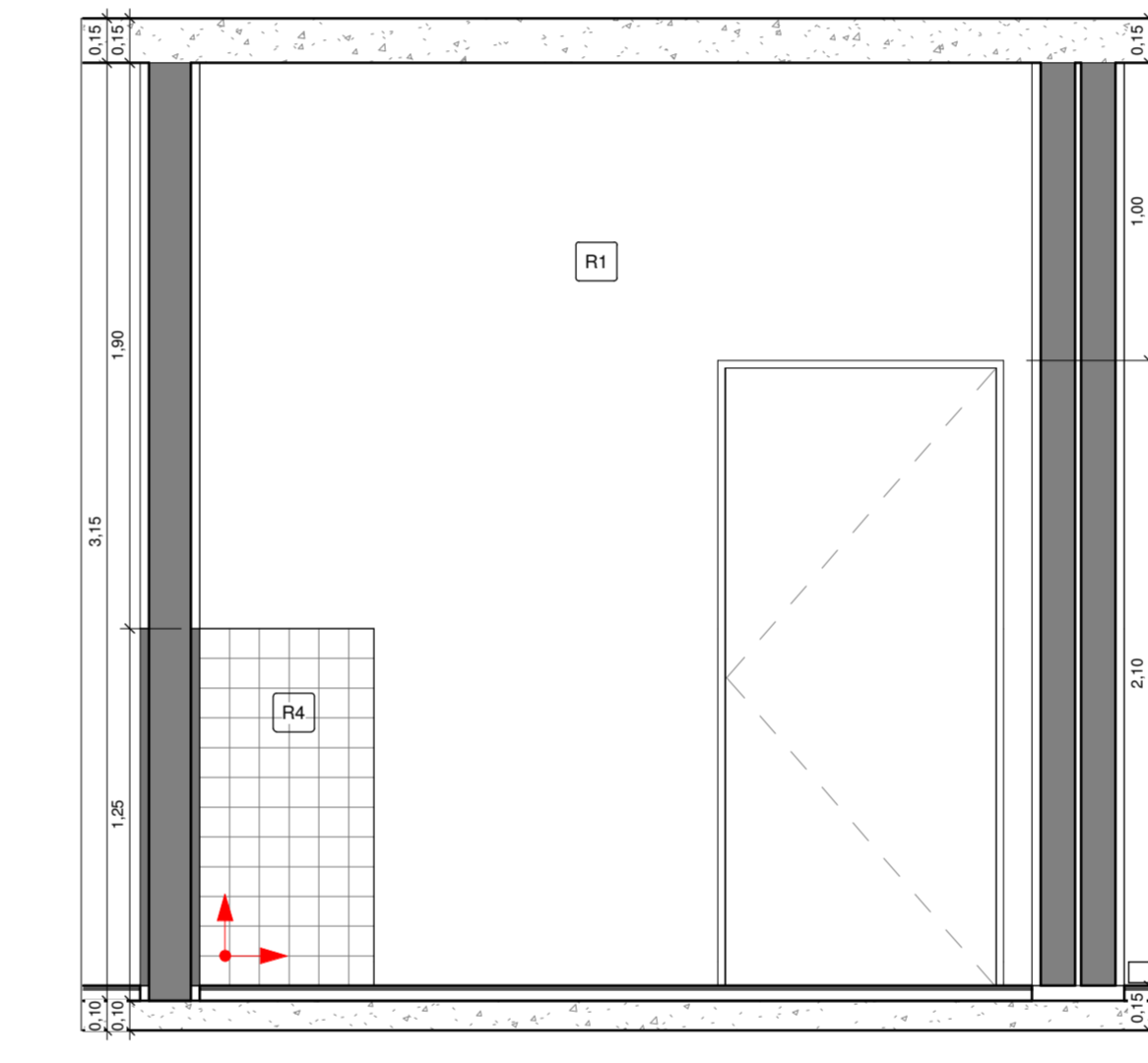

11 CONSULTÓRIO 7 VISTA 2
1 : 25

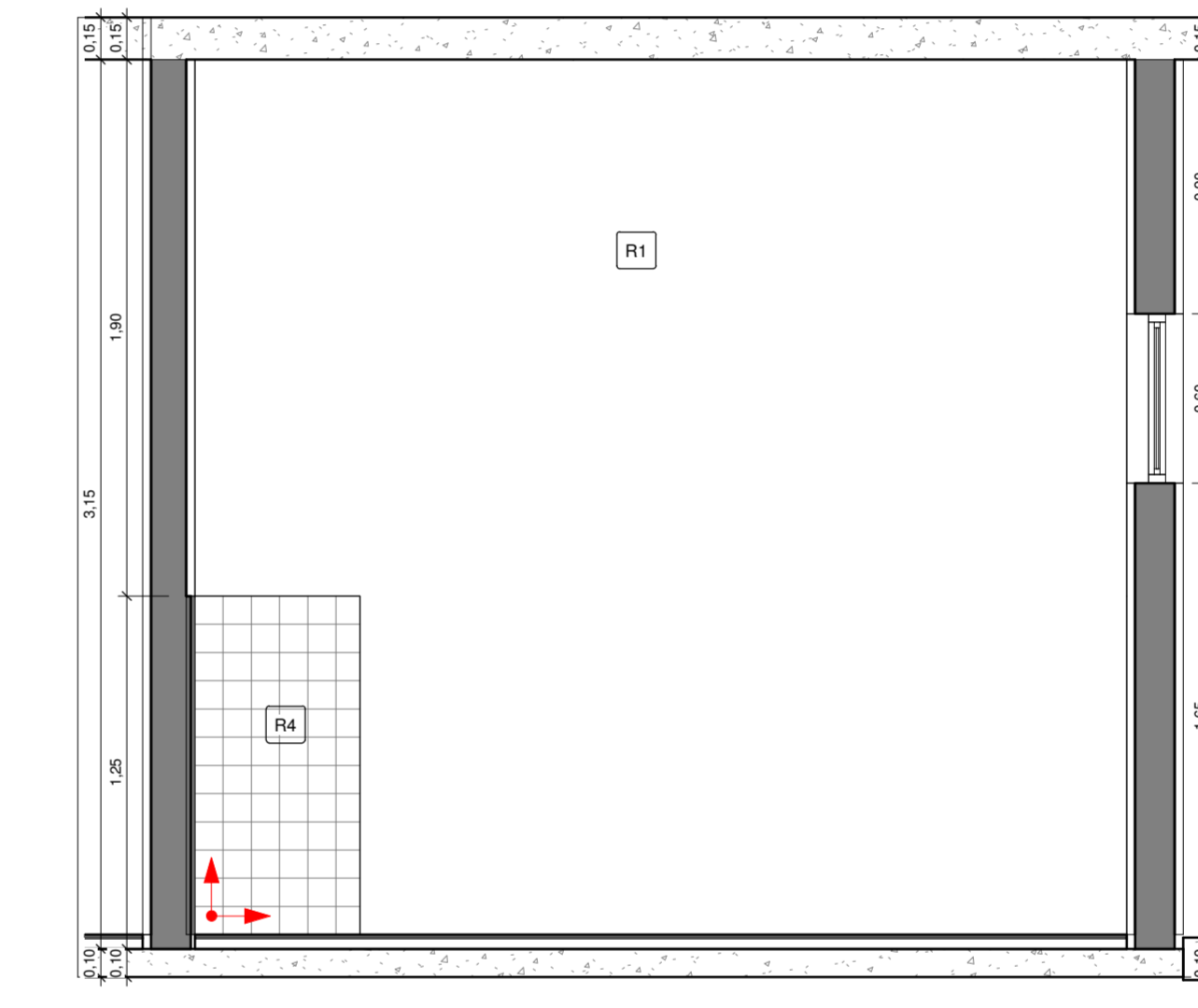

12 VACINAÇÃO VISTA 1
1 : 25

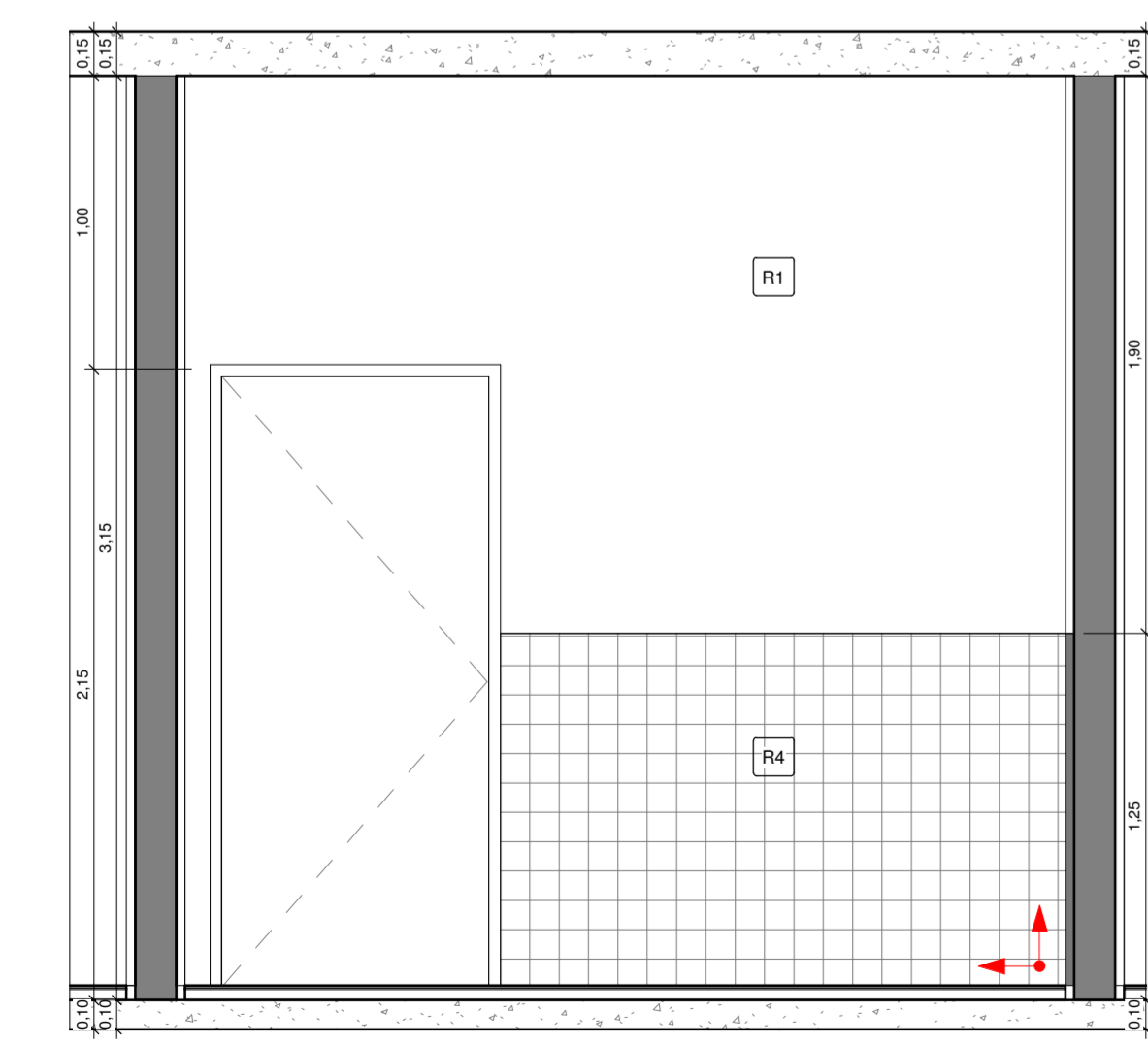

13 VACINAÇÃO VISTA 2
1 : 25

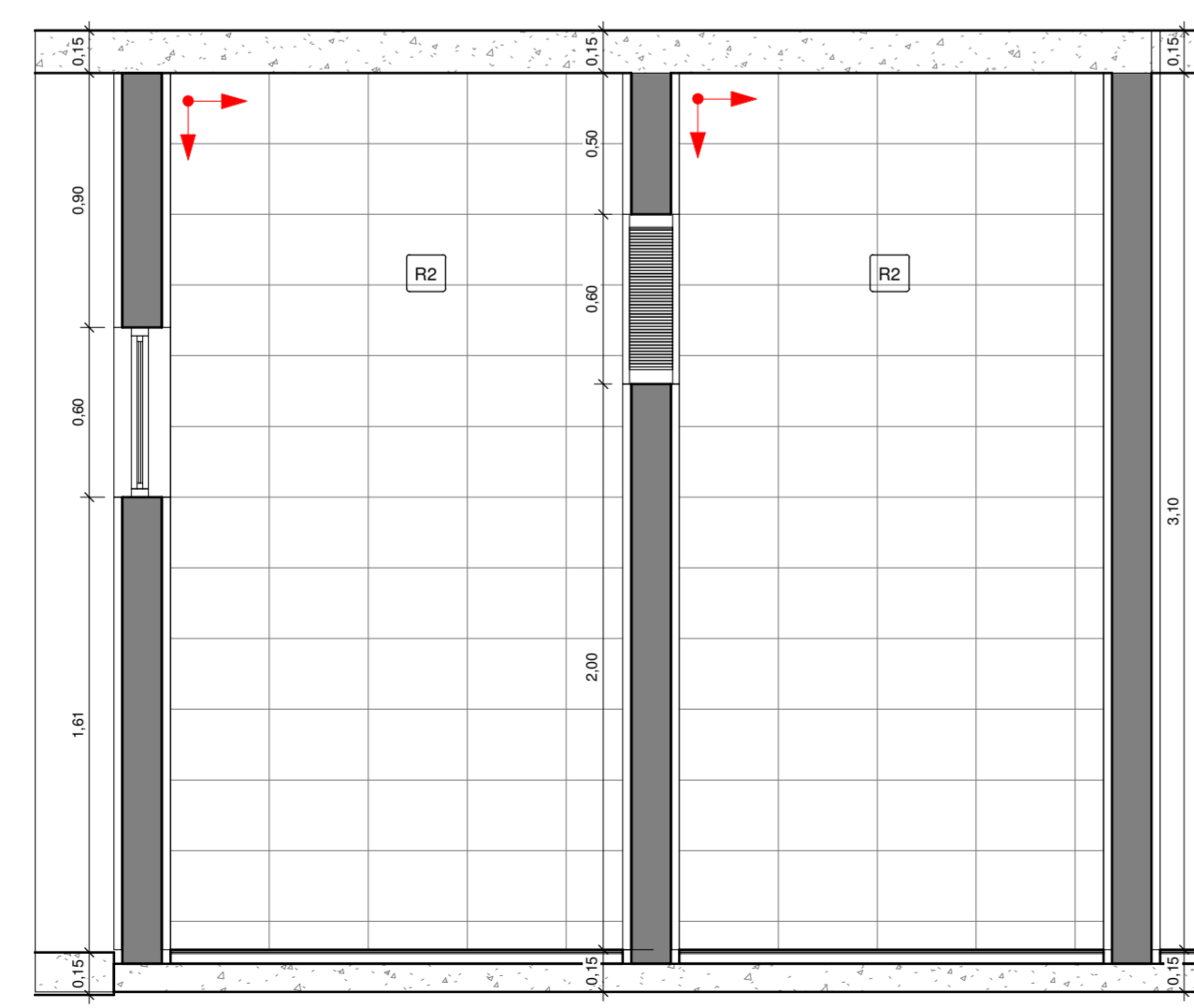

14 BANHEIROS RECEPÇÃO VISTA 1
1 : 25

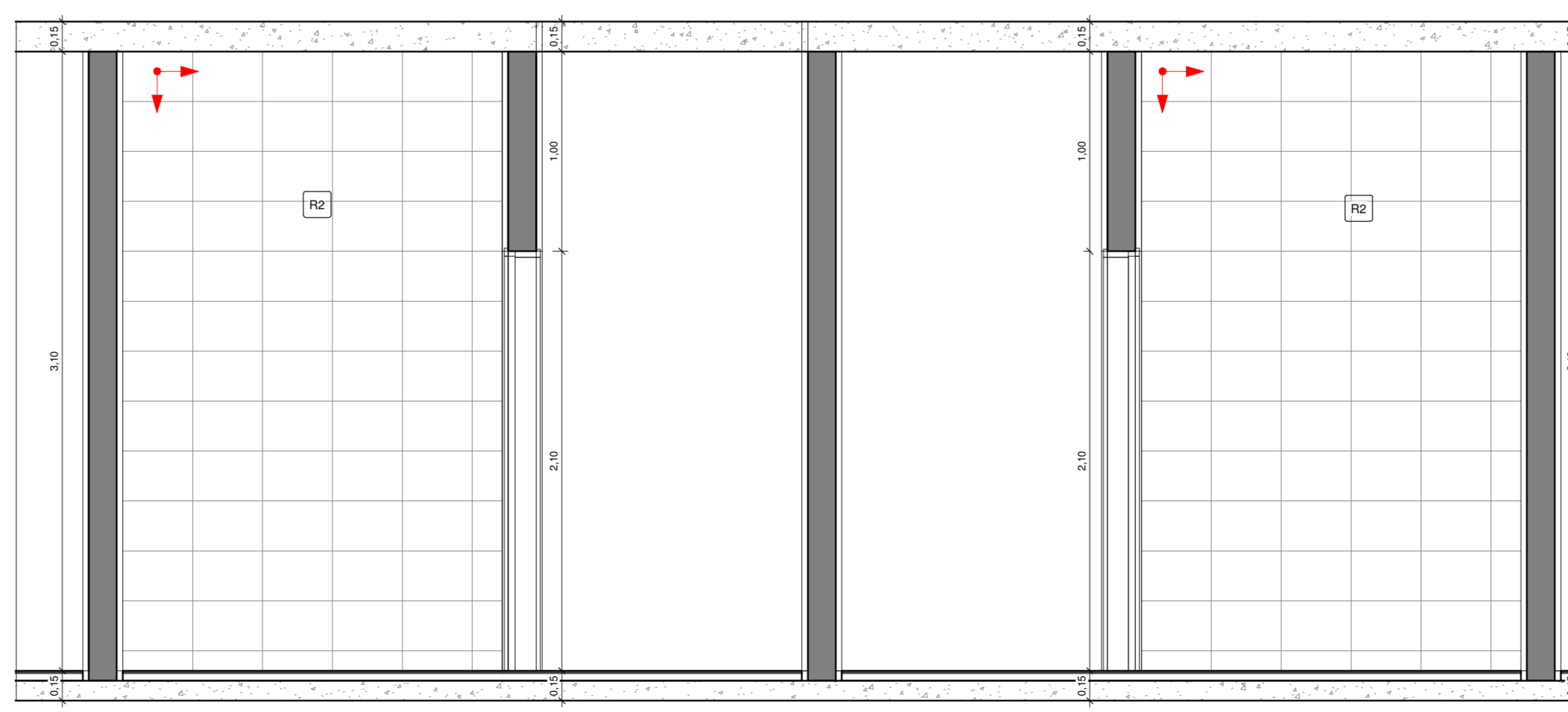

15 BANHEIROS RECEPÇÃO VISTA 2
1 : 25

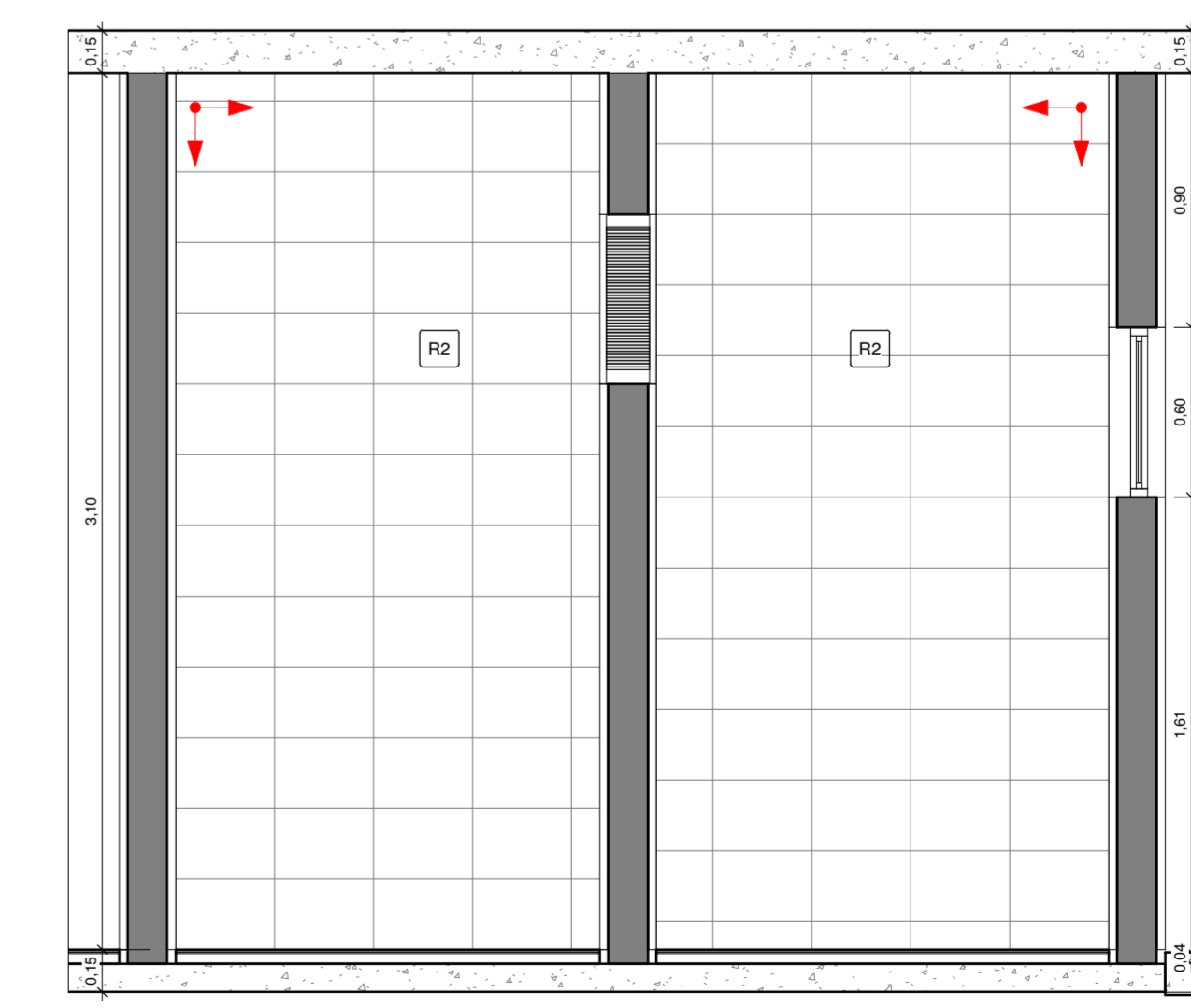

16 BANHEIROS RECEPÇÃO VISTA 3
1 : 25

- NOTAS:**
- VERIFICAR DETALHES CONSTRUTIVOS PERTINENTES NAS PRANCHAS DE DETALHAMENTO;
 - ALTERAÇÕES NESTE PROJETO SOMENTE COM AUTORIZAÇÃO EXPRESSA DA EMPRESA PROJETISTA.
 - CONSIDERAR PEITORIS PARA TODAS AS JANELAS EM GRANITO;
 - CONSIDERAR SOLEIRAS PARA AS PORTAS DE ENTRADA EM GRANITO;
 - DETALHES DO MURO SE ENCONTRAM NO PROJETO ESTRUTURAL;
 - ALVENARIA DA PLATIBANDA AMARRADA POR CINTA SUPERIOR EM BLOCO DE CONCRETO EM FORMATO U;
 - REALIZAR EMBOÇO COM ADITIVO IMPERMEABILIZANTE EM TODAS AS PAREDES DOS VESTIÁRIOS;
 - APLICAR RESINA ACRÍLICA IMPERMEABILIZANTE NAS FACES DAS PAREDES INDICADAS NA PLANTA DE PAGINAÇÃO CONSIDERANDO REGIÕES DE PIÁS H = 1,20 M E BOX DOS VESTIÁRIOS H = 1,80 M. ALÉM DE TODO O PERÍMETRO COM H = 0,30 M E AS ÁREAS DE PISO;
 - EXECUTAR REGULARIZAÇÃO/CONTRAPISO DE TODAS AS ÁREAS MOLHADAS COM ADITIVO IMPERMEABILIZANTE.

- REFERÊNCIAS:**
- PLANILHA DE QUANTITATIVOS
 - MEMORIAL DESCRITIVO E ESPECIFICAÇÕES TÉCNICAS

REV. 00	29/11/21	EMISSÃO INICIAL	DAC
REVISÃO	DATA	DESCRIÇÃO	RESP.



PROJETO	PROJETO	PEDRO HENRIQUE JUSTINIANO	ENGº CIVIL
COORDENAÇÃO DE PROJETO	COORDENAÇÃO DE PROJETO	ALDO SO CAETANO FERREIRA	CREA: MG-97.132/D
RESPONSÁVEL TÉCNICO	RESPONSÁVEL TÉCNICO	ENGº CIVIL FLÁVIA C. BARBOSA	CREA: MG-187.842/D
PROJETO	PROJETO	ENGº CIVIL DALIANI CAROLINA PEREIRA	
DESENHO	DESENHO	ENGº CIVIL DALIANI CAROLINA PEREIRA	

CONSTRUÇÃO DA UBS ÁRVORE GRANDE	
ENDEREÇO	RUA EDUARDO SOUZA GOUVEIA, B. JARDIM OLÍMPICO POUSO ALEGRE - MINAS GERAIS
DISCIPLINA	ARQUITETÔNICO
FASE DO PROJETO	EXECUTIVO
DATA	09/11

DATA INICIAL	29/11/21	ESCALA	INDICADA	REVISÃO	REV.00	ASSINATURA	DAC-PMPA-ARG-PE-ARQ-R00-RVT
--------------	----------	--------	----------	---------	--------	------------	-----------------------------