

1 FACHADA
1 : 100

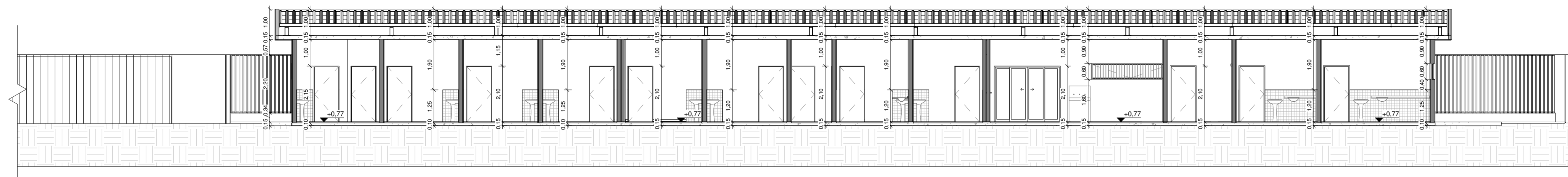

2 AA
1 : 100

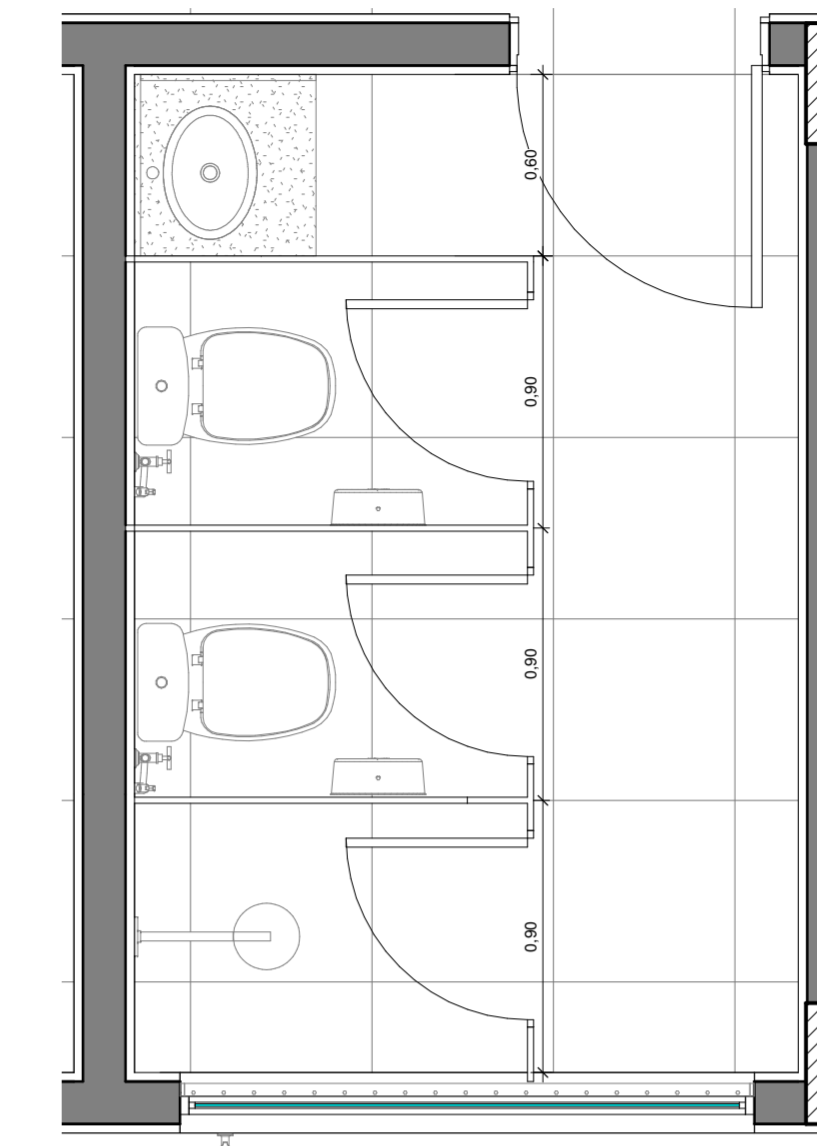

3 PLANTA BAIXA - DETALHE VEST. M.
1 : 25

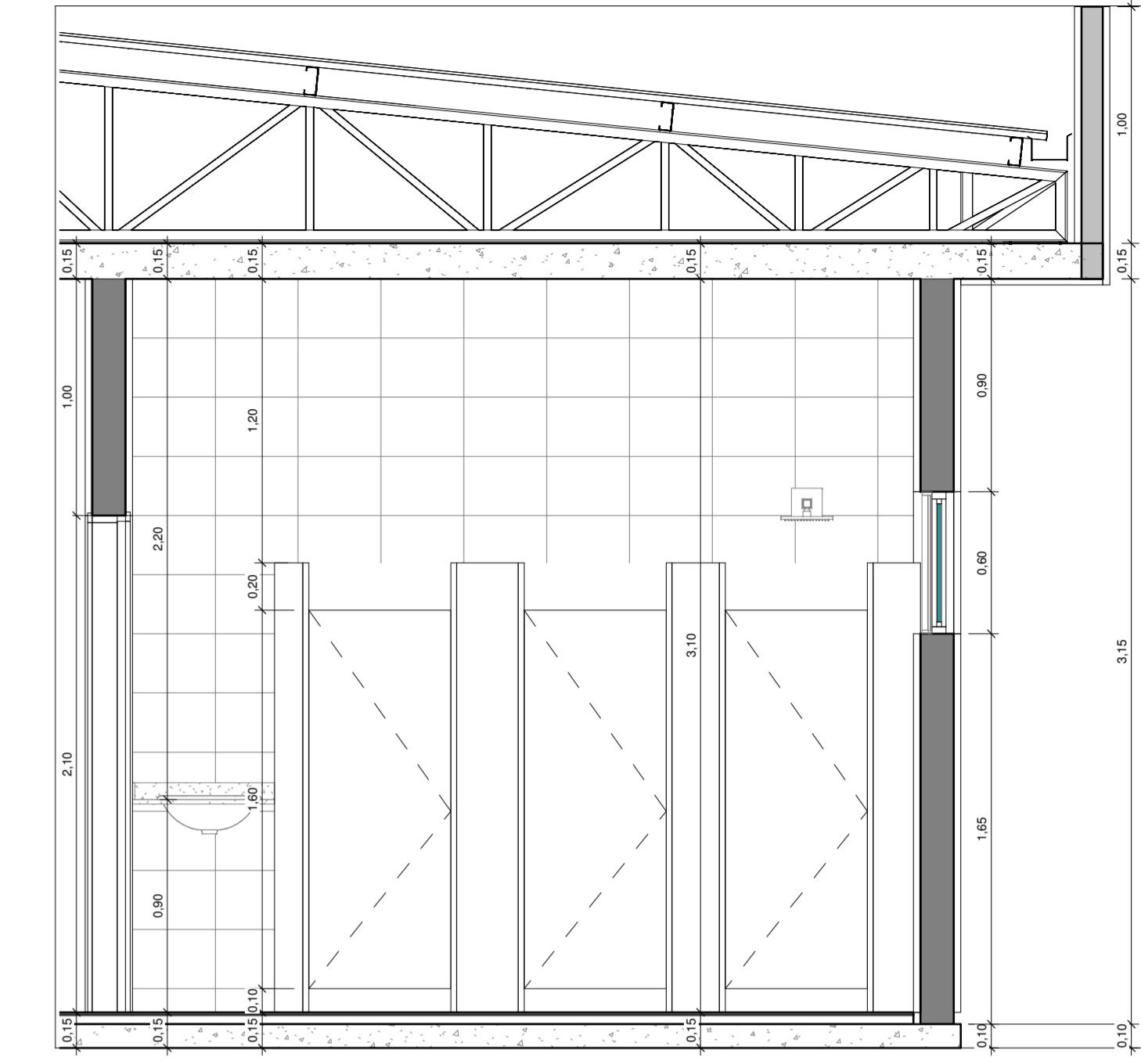

4 VISTA DE DETALHE VESTIÁRIO
1 : 25

- NOTAS:**
- VERIFICAR DETALHES CONSTRUTIVOS PERTINENTES NAS PRANCHAS DE DETALHAMENTO;
 - ALTERAÇÕES NESTE PROJETO SOMENTE COM AUTORIZAÇÃO EXPRESSA DA EMPRESA PROJETISTA.
 - CONSIDERAR PEITORIS PARA TODAS AS JANELAS EM GRANITO;
 - CONSIDERAR SOLEIRAS PARA AS PORTAS DE ENTRADA EM GRANITO;
 - DETALHES DO MURO SE ENCONTRAM NO PROJETO ESTRUTURAL;
 - ALVENARIA DA PLATIBANDA AMARRADA POR CINTA SUPERIOR EM BLOCO DE CONCRETO EM FORMATO U;
 - REALIZAR EMBOÇO COM ADITIVO IMPERMEABILIZANTE EM TODAS AS PAREDES DOS VESTIÁRIOS;
 - APLICAR RESINA ACRÍLICA IMPERMEABILIZANTE NAS FACES DAS PAREDES INDICADAS NA PLANTA DE PAGINAÇÃO CONSIDERANDO REGIÕES DE PIAS H = 1,20 M E BOX DOS VESTIÁRIOS H = 1,80 M. ALÉM DE TODO O PERÍMETRO COM H = 0,30 M E AS ÁREAS DE PISO;
 - EXECUTAR REGULARIZAÇÃO/CONTRAPISO DE TODAS AS ÁREAS MOLHADAS COM ADITIVO IMPERMEABILIZANTE.

- REFERÊNCIAS:**
- PLANILHA DE QUANTITATIVOS
 - MEMORIAL DESCRITIVO E ESPECIFICAÇÕES TÉCNICAS

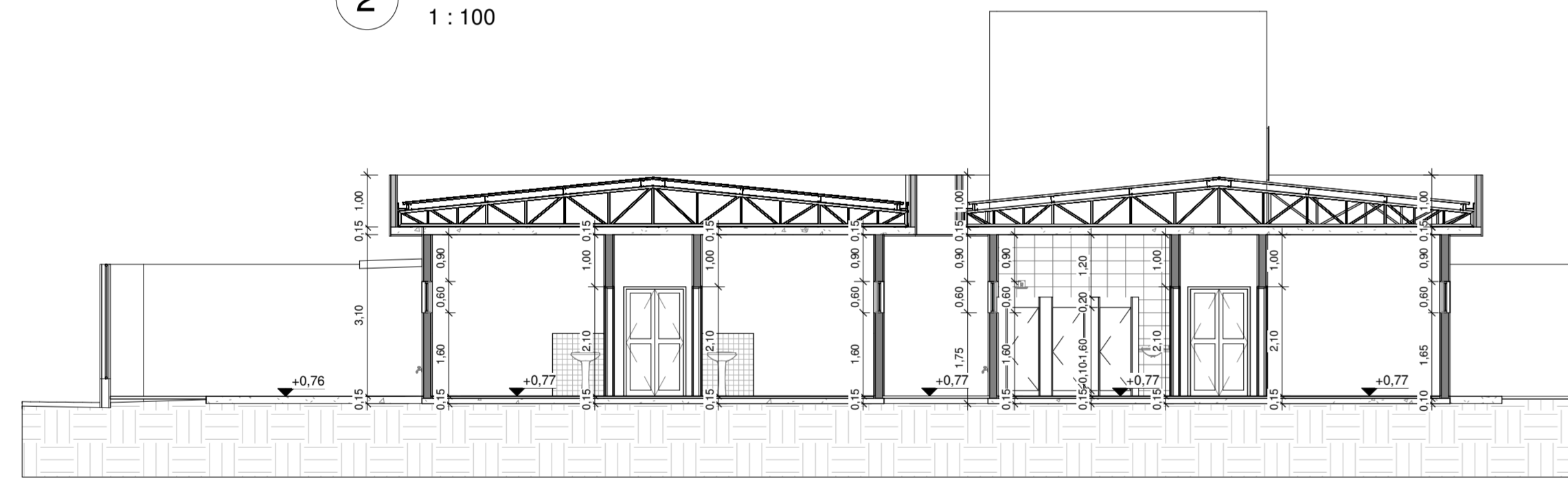

5 BB
1 : 100

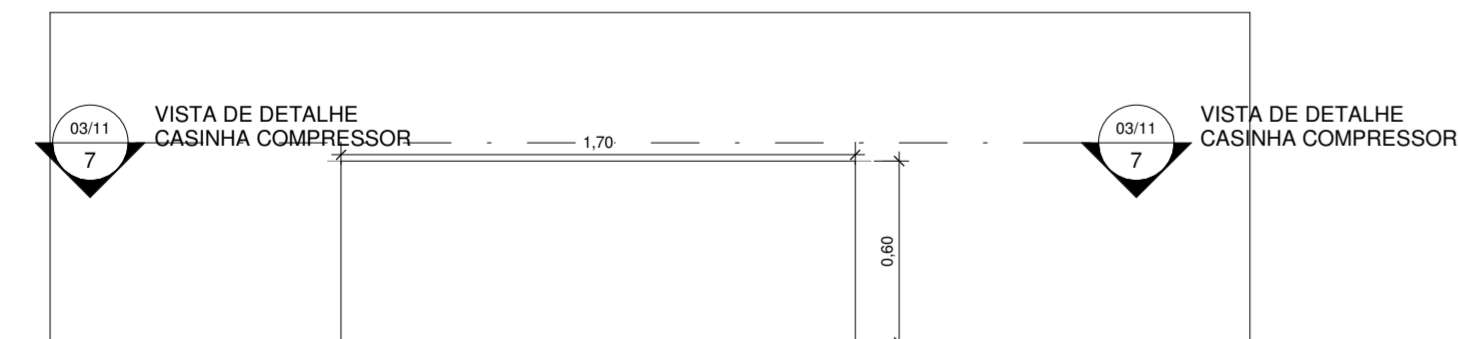

6 PLANTA BAIXA - DETALHE CASINHA COMPRESSOR
1 : 25

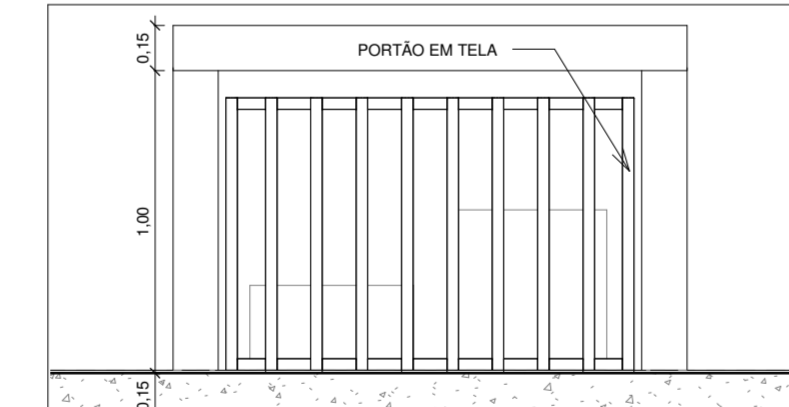

7 VISTA DE DETALHE CASINHA COMPRESSOR
1 : 25

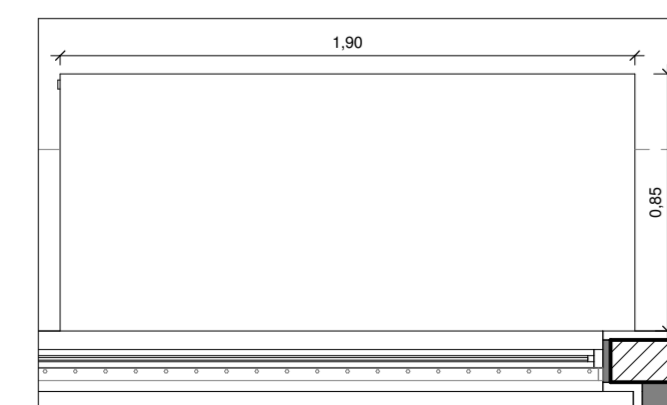

8 PLANTA BAIXA - DETALHE CASINHA GERADOR
1 : 25

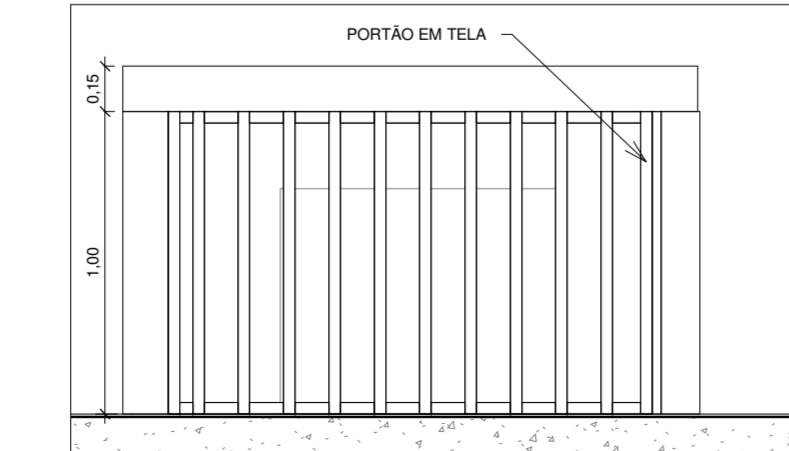

9 VISTA DE DETALHE CASINHA GERADOR
1 : 25

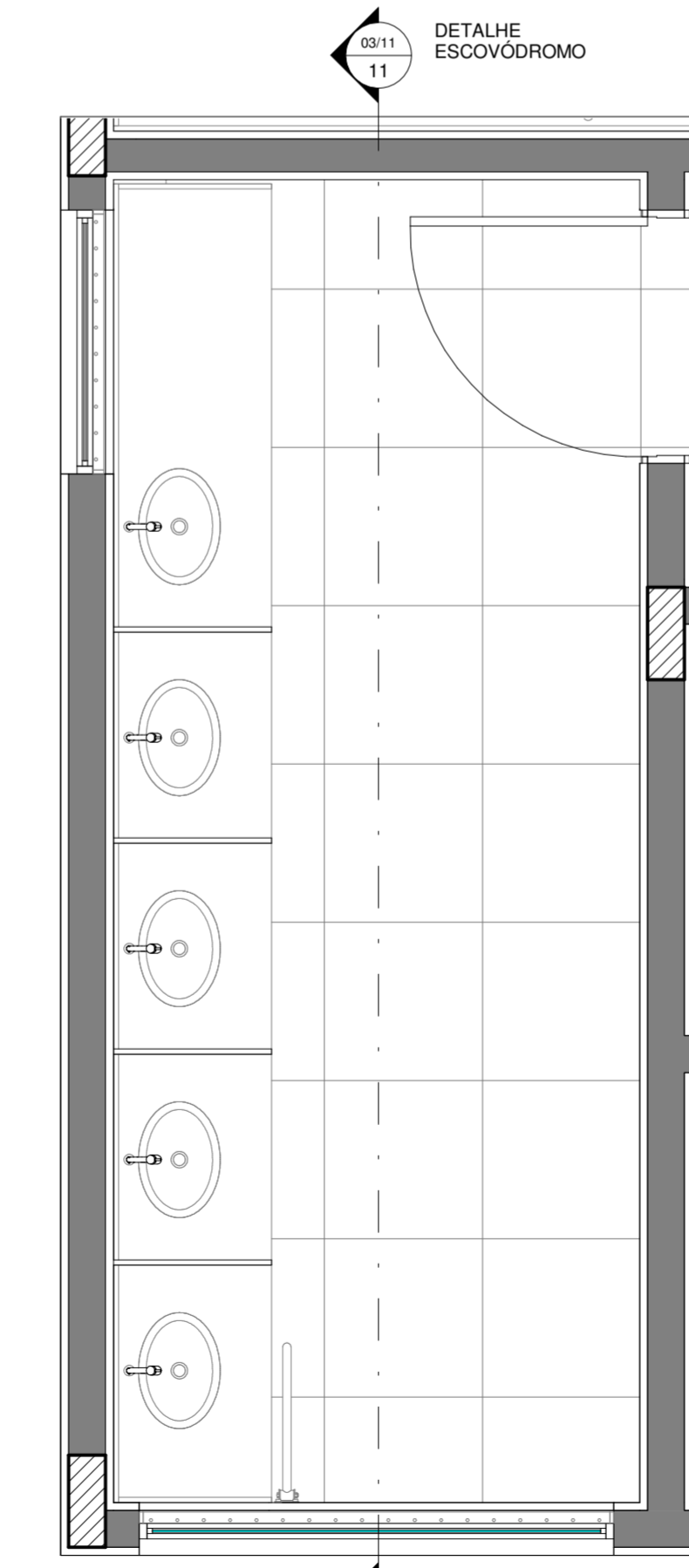

10 PLANTA BAIXA - DETALHE ESCOVÓDROMO
1 : 25

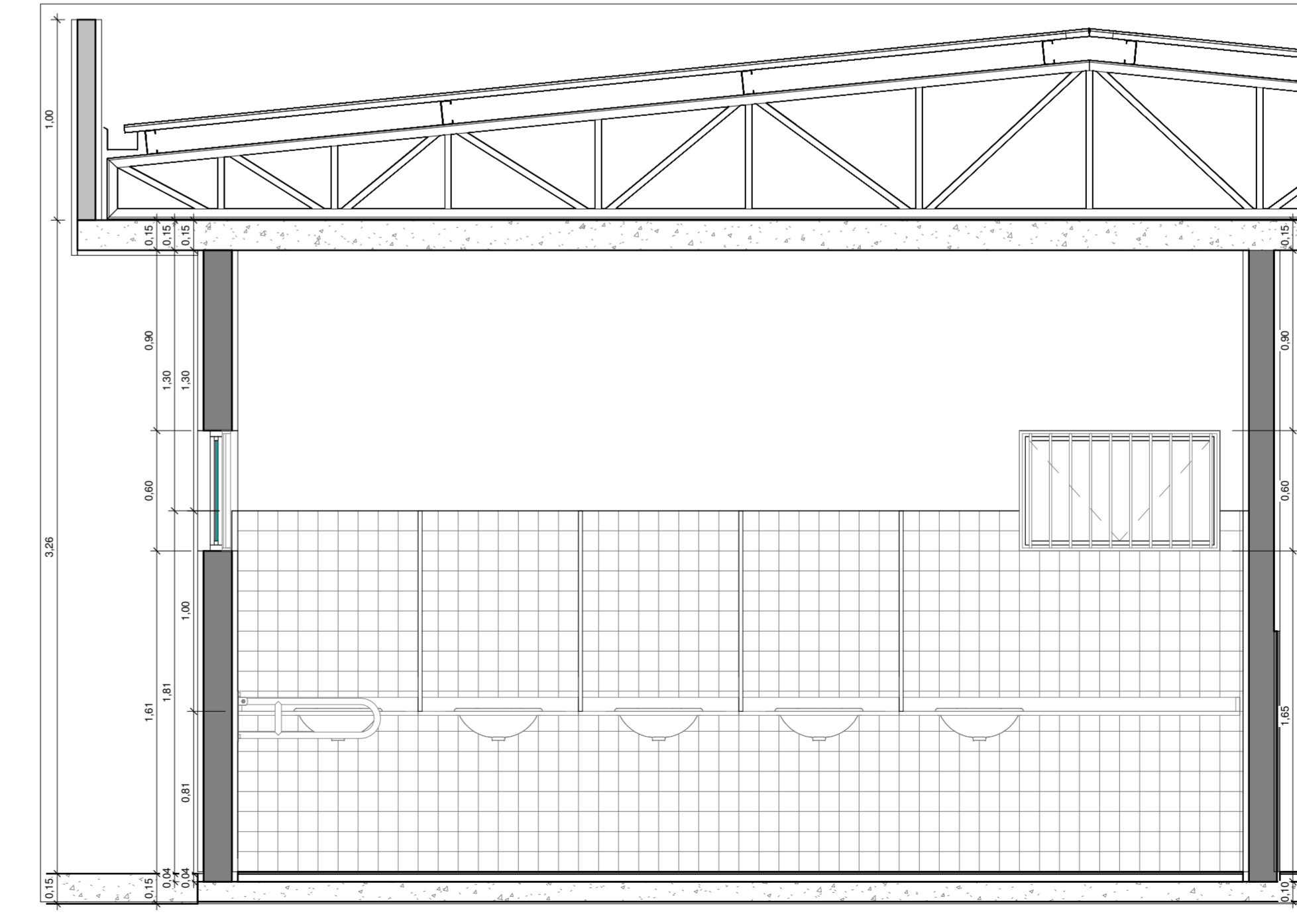

11 DETALHE ESCOVÓDROMO
1 : 25

REV. 00	29/11/21	EMISSÃO INICIAL	DAC
REVISÃO:	DATA :	DESCRIÇÃO:	RESP.:



PROJETO		PROJETO	PEDRO HENRIQUE JUSTINIANO	ENGº CIVIL
COORDENAÇÃO DE PROJETOS		COORDENAÇÃO DE PROJETOS	ALDOJO CAETANO FERREIRA	CREA: MG-97.132/D
RESPONSÁVEL TÉCNICO		RESPONSÁVEL TÉCNICO	ENGº CIVIL FLÁVIA C. BARBOSA	CREA: MG-187.842/D
PROJETO		PROJETO	ENGº CIVIL DALIANI CAROLINA PEREIRA	
DESENHO		DESENHO	ENGº CIVIL DALIANI CAROLINA PEREIRA	
EMPRESA				
CONSTRUÇÃO DA UBS ÁRVORE GRANDE				
PROJETO			DISCIPLINA	
RUA EDUARDO SOUZA GOUVEIA, B. JARDIM OLÍMPICO POUSO ALEGRE - MINAS GERAIS			ARQUITETÔNICO	
ASSUNTO			FASE DO PROJETO	
CORTES E DETALHES FACHADA			EXECUTIVO	
DATA INICIAL			PÁGINA Nº	
29/11/21			03/11	
ESCALA	INDICADA	REVISÃO	REVISÃO	REVISÃO
		REV.00	DAC-PMPA-ARG-PE-ARQ-R00.RVT	