

PROJETO ARQUITETÔNICO UNIDADE BÁSICA DE SAÚDE AFONSOS
ESCALA INDICADA

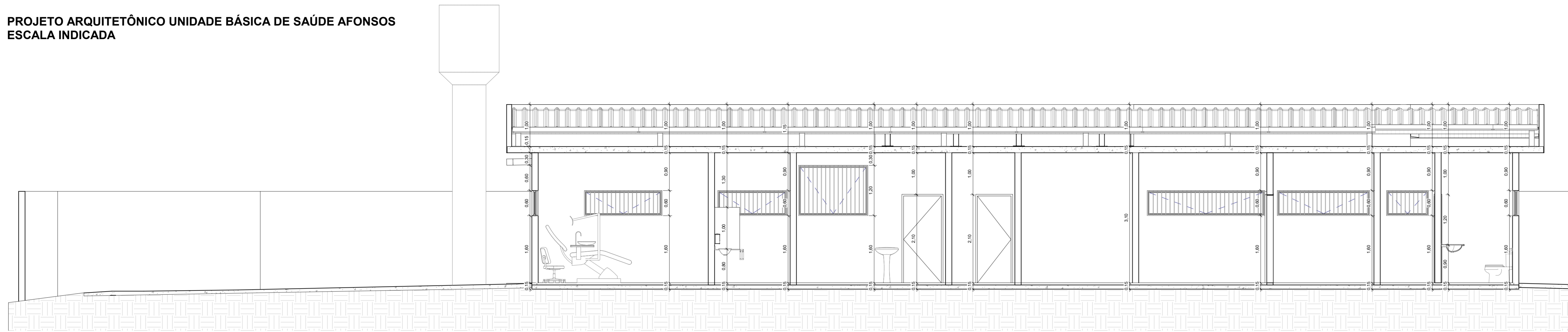

1 AA
1 : 50

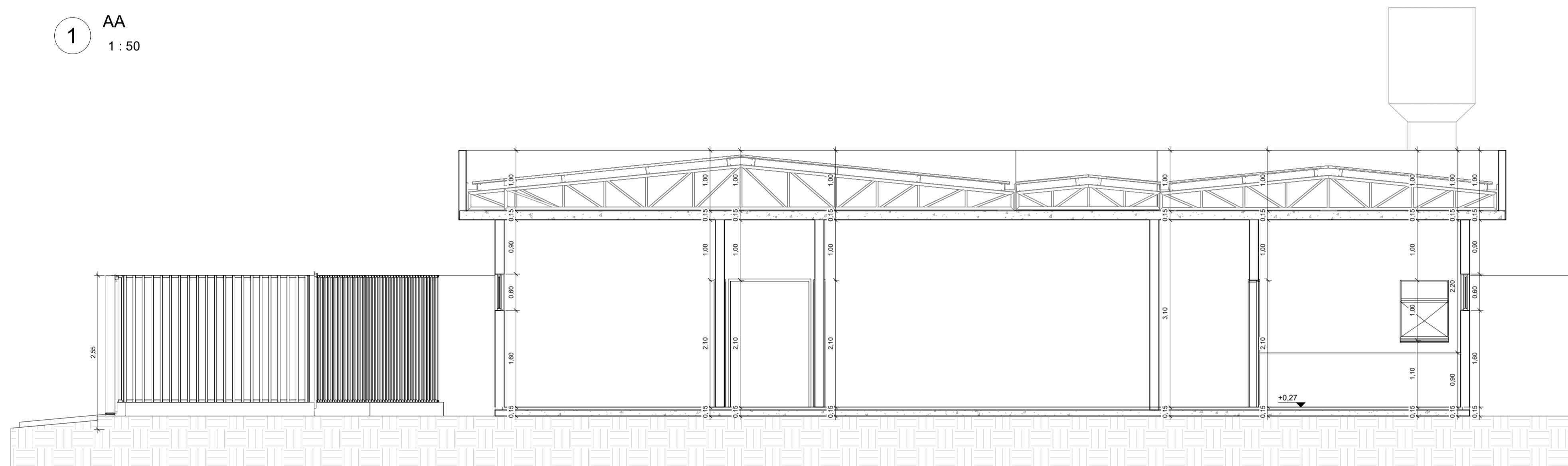

2 BB
1 : 50

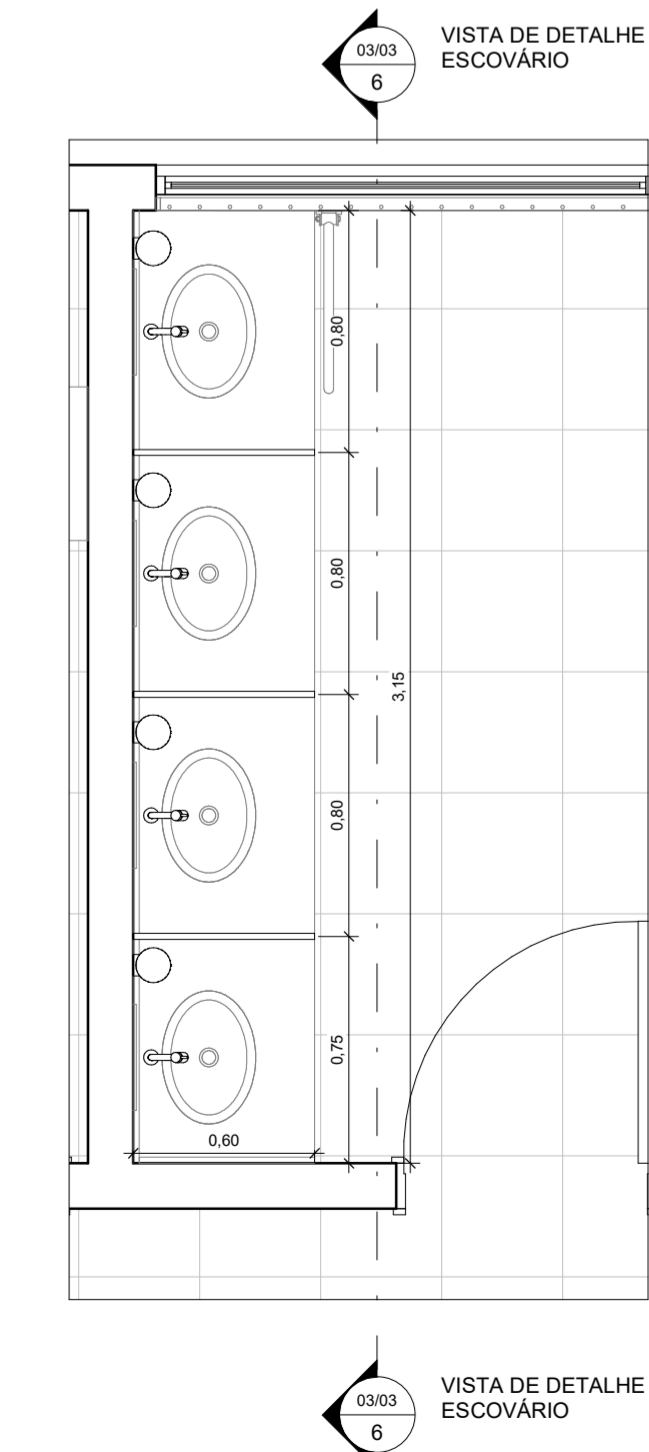

5 PLANTA BAIXA - DETALHE ESCOVÁRIO
1 : 25

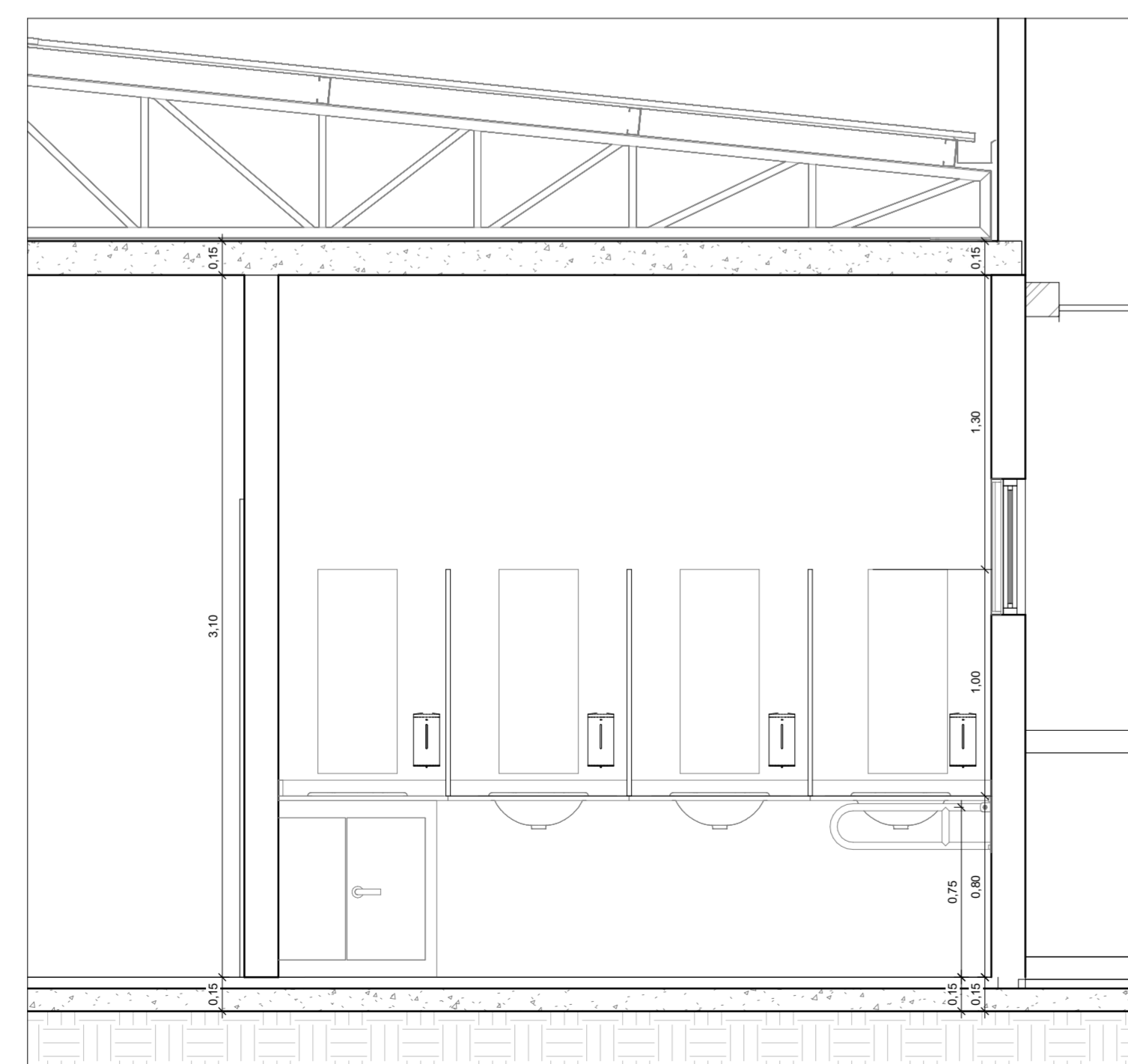

6 VISTA DE DETALHE ESCOVÁRIO
1 : 25

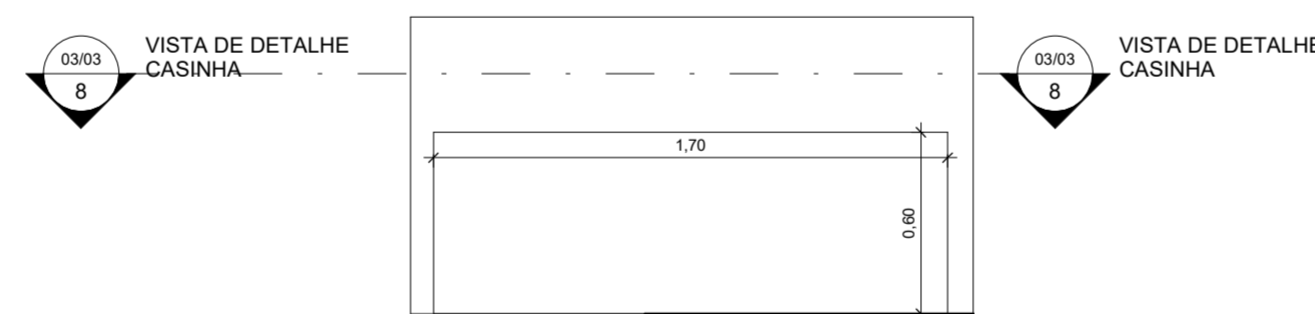

7 PLANTA BAIXA - DETALHE CASINHA
1 : 25

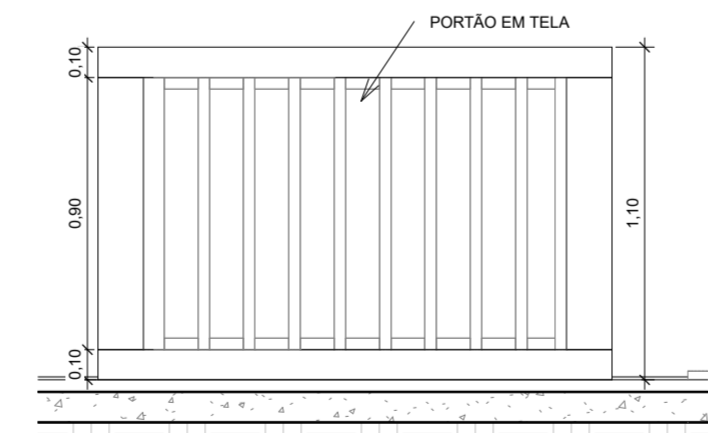

8 VISTA DE DETALHE CASINHA
1 : 25

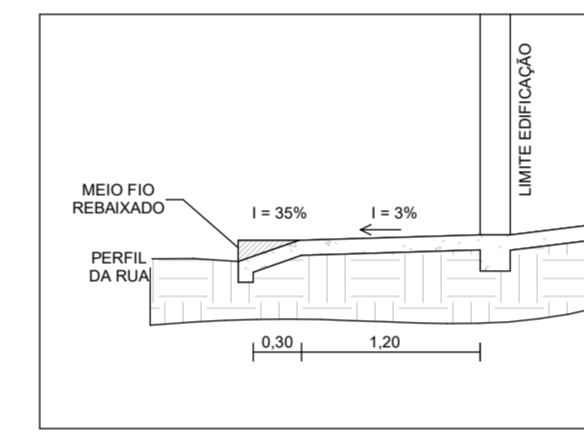

9 DETALHE CALÇADA
1 : 200



10 IMAGEM ILUSTRATIVA FACHADA
1 : 100

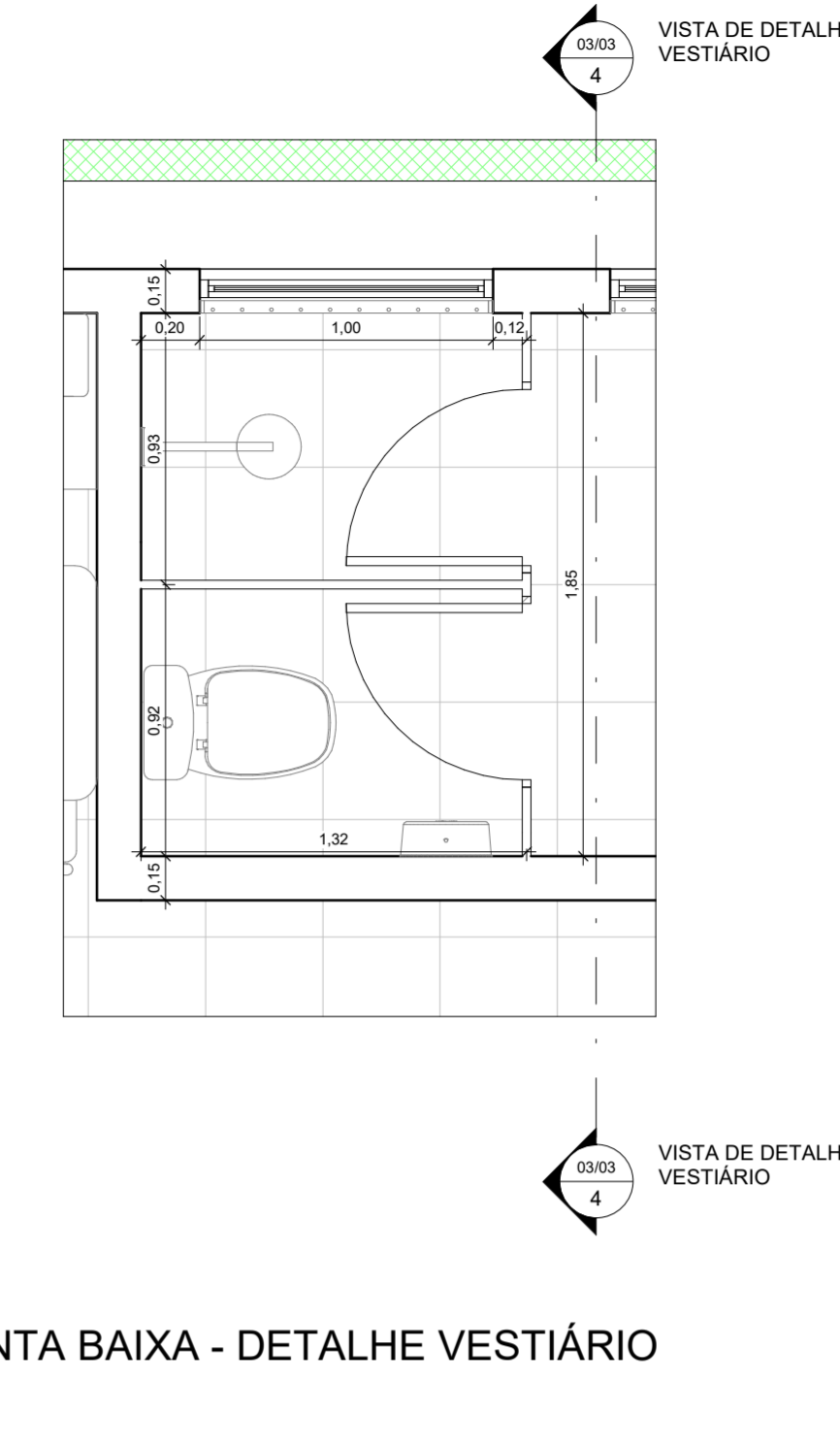

3 PLANTA BAIXA - DETALHE VESTIBULO
1 : 25

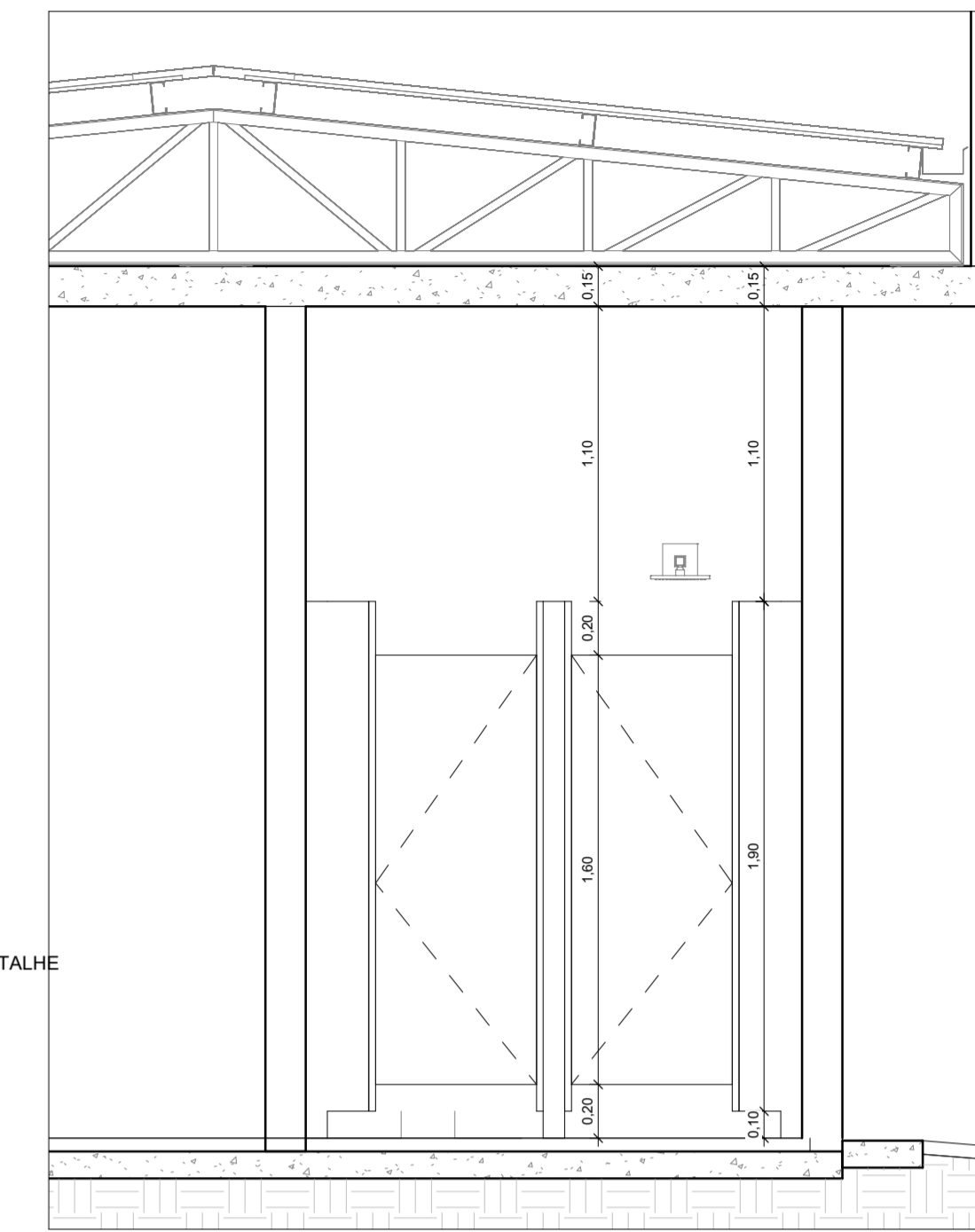

4 VISTA DE DETALHE VESTIBULO
1 : 25

NOTAS:

- MEDIDAS EM CENTÍMETROS, E NÍVEIS EM METROS;
- VERIFICAR DETALHES CONSTRUTIVOS PERTINENTES NAS PRANCHAS DE DETALHAMENTO;
- ALTERAÇÕES NESTE PROJETO SOMENTE COM AUTORIZAÇÃO EXPRESSA DA EMPRESA PROJETISTA;
- BONECAS DE JANELAS NÃO COTADAS CONSIDERAR 5 cm;
- BONECAS DE PORTAS NÃO COTADAS CONSIDERAR 10 cm;
- CONSIDERAR PEITORIS PARA TODAS AS JANELAS EM MÁRMORE BRANCO;
- CONSIDERAR SOLEIRAS PARA AS PORTAS DE ENTRADA EM MÁRMORE BRANCO;
- DETALHES DO MURO SE ENCONTRAM NO PROJETO ESTRUTURAL

REFERÊNCIAS:

- PLANILHA DE QUANTITATIVOS
- MEMORIAL DESCRITIVO E ESPECIFICAÇÕES TÉCNICAS

REV.	DATA	DESCRIÇÃO	RESP.
REV. 02	18/08/21	ALTERAÇÃO DE LAYOUT	DAC
REV. 01	03/08/21	ALTERAÇÃO DE LAYOUT	DAC
REV. 00	16/07/21	EMISSÃO INICIAL	DAC
REVISÃO:	DATA :	DESCRIÇÃO:	RESP.:



Rua Miguel Vianna, n° 81, Sala 12
 Bairro Morro Chic
 CEP: 37500-080 - Itajubá / MG
 Tel: (35) 3623-5720
 www.dacengenharia.com.br

PROJETO: PEDRO HENRIQUE JUSTINIANO ENG° CIVIL
 COORDENAÇÃO DE PROJETOS: ALOISIO CAETANO FERREIRA CREA: MG-97.132/D
 RESPONSÁVEL TÉCNICO: ENG° FLAVIA CRISTINA BARBOSA CREA: MG-187.842/O
 PROJETO: ENG° CIVIL THAIS VIVIANE COMBRA
 DESENHO: ENG° CIVIL THAIS VIVIANE COMBRA

CONSTRUÇÃO DA UBS AFONSOS		DISCIPLINA: ARQUITETÔNICO
ENDEREÇO: ESTRADA MUNICIPAL RURAL, S/N, BAIRRO DOS AFONSOS, POUSO ALEGRE - MG		FASE DO PROJETO: EXECUTIVO
ASSUNTO: CORTES		FOLHA Nº: 03/03

DATA INÍCIO: 16/07/21	ESCALA: INDICADA	REVISÃO: REV.02	PROJETO: DAC - PMPA - AFO - PE - ARQ - R02.RVT
-----------------------	------------------	-----------------	--