

PROJETO ARQUITETÔNICO DO AEROPORTO DE POUSO ALEGRE
ESCALA INDICADA

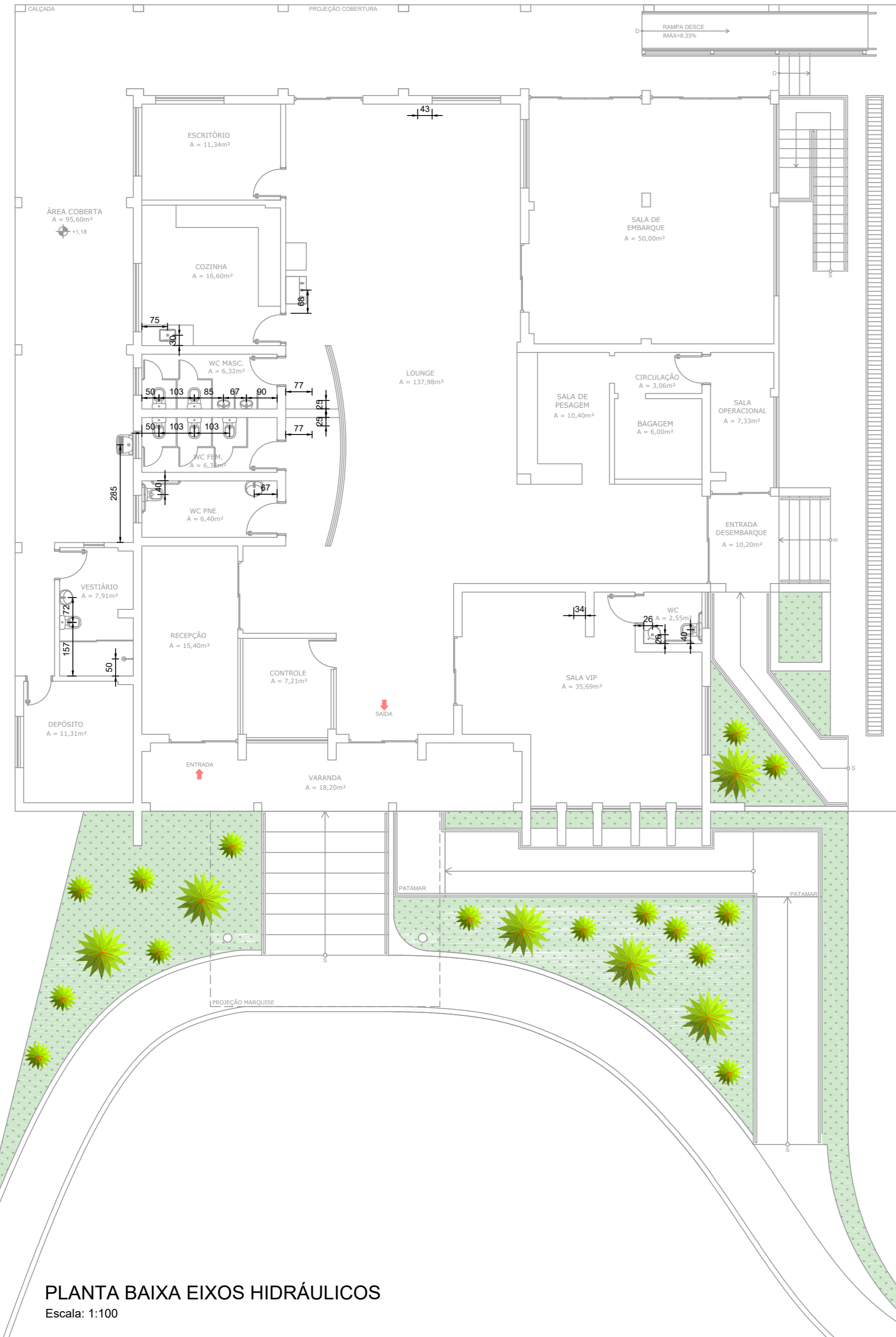

PLANTA BAIXA EIXOS HIDRÁULICOS
Escala: 1:100

NOTAS

- COTAS EM CENTÍMETROS;
 - CONFERIR MEDIDAS NO LOCAL;
 - PARA MAIORES INFORMAÇÕES CONSULTAR PROJETO ESPECÍFICO HIDRÁULICO-SANITÁRIO. CASO AS DÚVIDAS NÃO SEJAM SANADAS, ENTRAR EM CONTATO COM A EMPRESA PROJETISTA.
 - TODOS OS TUBOS E CONEXÕES DA REDE DE ÁGUA FRIA SERÃO EM PVC RÍGIDO SOLDÁVEL CLASSE 15;
 - EXECUTAR ESSE PROJETO JUNTAMENTE COM O PROJETO ESTRUTURAL;
 - ANTES DA CONCRETAGEM PREVER PASSAGEM PARA TUBULAÇÕES DENTRO DOS LIMITES ESTABELECIDOS PELA NBR 6118:2014;
 - TODA FURAÇÃO DOS RESERVATÓRIOS PARA A PASSAGEM DOS TUBOS DEVERÁ SER FEITA CONFORME RECOMENDAÇÃO DO FABRICANTE DOS MESMOS, EM ALGUNS CASOS, ADAPTAÇÕES PODEM SER NECESSÁRIAS ÀS INDICAÇÕES DESTE PROJETO;
 - ALTERAÇÕES NESTE PROJETO SOMENTE COM AUTORIZAÇÃO EXPRESSA DA EMPRESA PROJETISTA;
- REFERÊNCIAS
- PLANILHA DE QUANTITATIVOS;
 - MEMORIAL DESCRITIVO E ESPECIFICAÇÕES TÉCNICAS.

REV. 00	06/07/20	EMISSÃO INICIAL	DAC
REVISÃO	DATA	DESCRIÇÃO:	RESP.:



Prefeitura Municipal
de Pouso Alegre

 Rua Miguel Vianna, n° 81, Sala 12 Bairro Morro Chic CEP: 37500-080 - Itajubá / MG Tel: (35) 3623-5720 www.dacengenharia.com.br	GERÊNCIA DE PROJETOS	DENIS DE SOUZA SILVA	CREA: MG-127.216/D
	COORDENAÇÃO DE PROJETOS	ALOISIO CAETANO FERREIRA	CREA: MG-97.132/D
	RESPONSÁVEL TÉCNICO	ENG. CIVIL FLÁVIA C. BARBOSA	CREA: MG-187.842/D
	PROJETO	ENG. CIVIL CAMILA DA SILVA ANDRADE	
DESENHO		ENG. CIVIL THAIS VIVIANE COIMBRA	

EMPREENDIMENTO			
REFORMA E AMPLIAÇÃO DO AEROPORTO DE POUSO ALEGRE			
ENDEREÇO		DISCIPLINA	
AVENIDA JOÃO BATISTA PIFFER, B. JARDIM AEROPORTO POUSO ALEGRE - MINAS GERAIS		ARQUITETÔNICO	
ASSUNTO		FASE DO PROJETO	
PLANTA BAIXA COM EIXOS HIDRÁULICOS		EXECUTIVO	
		FOLHA N.º	
		04/05	
DATA INICIAL	ESCALA	REVISÃO	ARQUIVO
06/07/2020	INDICADA	ROO	DAC-PMPA-AER-PE-ARQ-ROO.DWG