

PROJETO ARQUITETÔNICO - CONSTRUÇÃO DA UBS CRISTAIS
ESCALA INDICADA

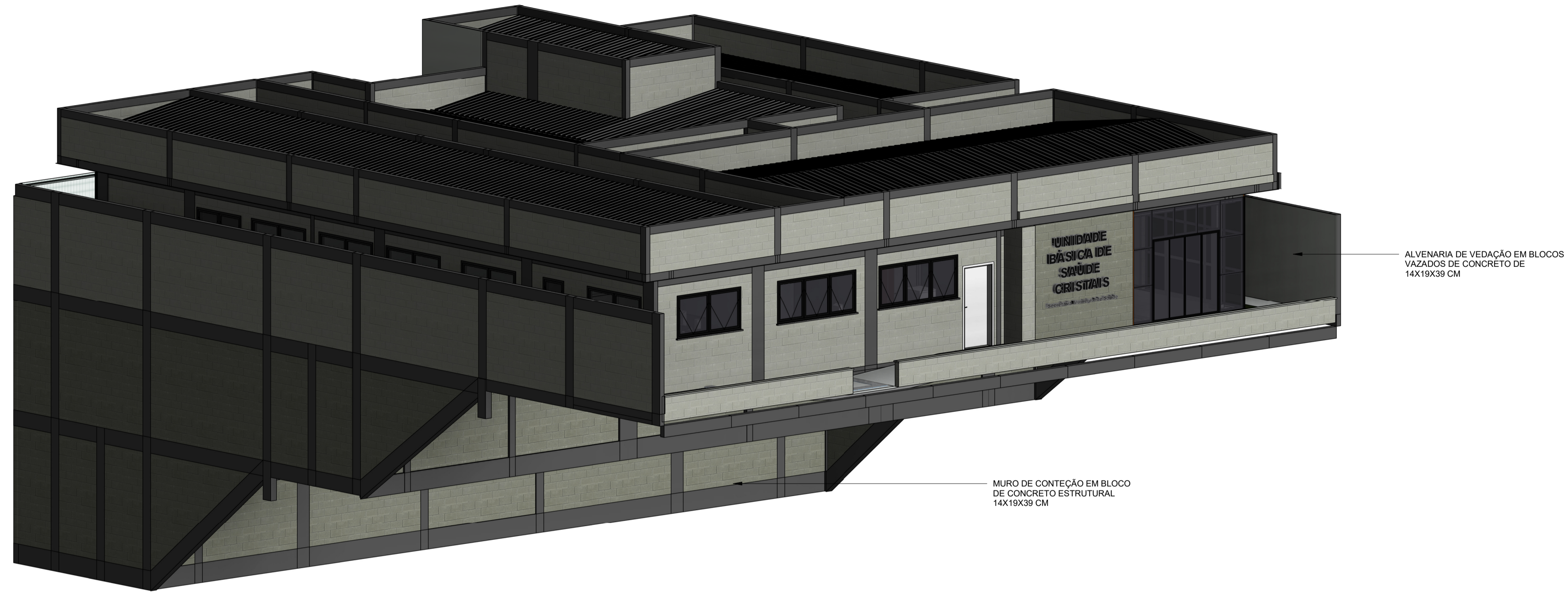

1 DET. ALVENARIA - VISTA FRONTAL E LATERAL ESQUERDA
1:75

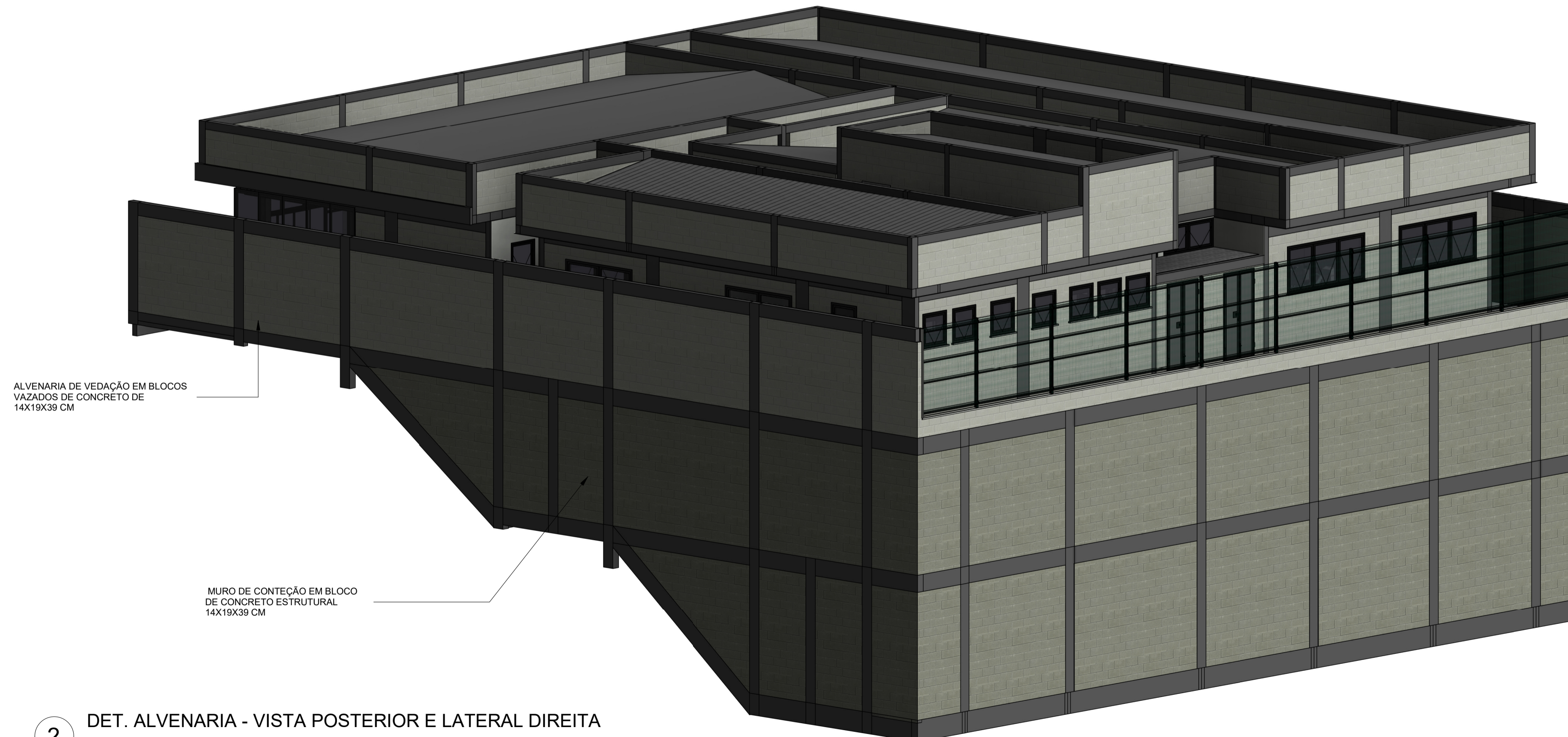

2 DET. ALVENARIA - VISTA POSTERIOR E LATERAL DIREITA
1:75

NOTAS:
- MEDIDAS E NÍVEIS EM METROS E CENTÍMETROS;
- VERIFICAR DETALHES CONSTRUTIVOS PERTINENTES NO MEMORIAL DESCRITIVO;
- RAMPAS DEVERÃO SER EXECUTADAS CONFORME OS NÍVEIS DO PISO E DE ACORDO COM A NBR 9050;
- ALTERAÇÕES NESTE PROJETO SOMENTE COM AUTORIZAÇÃO EXPRESSA DA FISCALIZAÇÃO E DA EMPRESA PROJETISTA.

REFERÊNCIAS:
- PLANILHA DE QUANTITATIVOS;
- MEMORIAL DESCRITIVO E ESPECIFICAÇÕES TÉCNICAS.

REV. 01	08/11/24	ALTERAÇÕES CONFORME VIGILÂNCIA SANITÁRIA	DAC
REV. 00	20/05/24	EMIÇÃO INICIAL	DAC
REVISÃO:	DATA:	DESCRIÇÃO:	RESP.:



 Rua Cel. Joaquim Francisco, 341, Bairro Varginha CEP: 37501-052 - Itajubá / MG Tel: (35) 2143-9087 www.dacengenharia.com.br	COORDENAÇÃO DE PROJETOS
	RAFAEL BARBOSA CARREIRA CAU:00A155411-5 RESPONSÁVEL TÉCNICO
ALOISIO CAETANO FERREIRA CREA: MG-97.132/D	

EMPRESAMENTO		DISCIPLINA
CONSTRUÇÃO DA UBS CRISTAIS		ARQUITETÔNICO
ENDEREÇO RUA ROBERTO SCODELER, B. BELLA ITÁLIA POUSO ALEGRE - MG		FASE DO PROJETO
ASSUNTO DETALHE DE ESPECIFICAÇÃO DOS ELEMENTOS DE ALVENARIA		EXECUTIVO
		FOLHA Nº
		17/19
DATA INICIAL	ESCALA	REVISÃO
20/05/2024	INDICADA	REV.01
DAC-PMPA-CRIS-PE-ARQ-R01.RVT		